

# T.C. Resmî Gazete

Cumhurbaşkanlığı İdari İşler Başkanlığı  
Hukuk ve Mevzuat Genel Müdürlüğünce Yayınlanır

24 Ağustos 2024  
CUMARTESİ

Sayı : 32642

## YÜRÜTME VE İDARE BÖLÜMÜ



### CUMHURBAŞKANI KARARI

**Karar Sayısı: 8858**

Ekli "2024 Yılında Yapılacak Bitkisel Üretime Yönelik Desteklemeler ile Diğer Bazı Tarımsal Desteklemelere İlişkin Karar"ın yürürlüğe konulmasına, 5488 sayılı Tarım Kanununun 19 uncu maddesi gereğince karar verilmiştir.

23 Ağustos 2024

**Recep Tayyip ERDOĞAN**  
CUMHURBAŞKANI

## 2024 YILINDA YAPILACAK BİTKİSEL ÜRETİME YÖNELİK DESTEKLEMELER İLE DİĞER BAZI TARIMSAL DESTEKLEMELERE İLİŞKİN KARAR

### Amaç ve kapsam

**MADDE 1-** (1) Bu Karar, tarımsal üretimin ve gıda arz güvencesinin sürdürülebilirliğinin sağlanması, verim ve kalitenin yükseltilmesi, tarımsal üretimde çevreci yaklaşımların benimsenmesi ile uygulanan politikaların etkinliğinin artırılması amacıyla hazırlanmış olup 2024 yılında yapılacak bitkisel üretime yönelik desteklemeler ile diğer bazı tarımsal desteklemelere ilişkin hususları kapsar.

### Bitkisel üretimin desteklenmesi

**MADDE 2-** (1) Mazot ve gübre desteği: 2024 üretim yılı Çiftçi Kayıt Sistemi (ÇKS) kayıtlarına göre tarımda kullanılan mazot ve gübre için; ekli listede yer alan tarım havzalarında yetiştirilen arpa, buğday, çavdar, çeltik, tritikale, yulaf, dane mısır, kuru fasulye, mercimek, nohut, aspir, kütlü pamuk, kolza (kanola), soya, yağlık ayçiçeği, kuru soğan, patates, yaş çay, zeytin, yem bitkileri, fındık ile bu ürünler dışında kalan ürünlere “Diğer Ürünler” kategorisinde; aşağıda belirtilen birim tutarlarda destekleme ödemesi yapılır.

Ürünler	Mazot (TL/da)	Gübre (TL/da)	Toplam Destek (TL/da)
Arpa, Aspir, Buğday, Çavdar, Triticale, Kuru Fasulye, Yulaf	123	62	185
Çeltik	300	62	362
Dane Mısır, Fındık, Kuru Soğan, Patates, Yaş Çay, Zeytin	103	35	138
Mercimek, Nohut	123	35	158
Kütlü Pamuk	410	62	472
Soya	205	62	267
Yağlık Ayçiçeği, Kolza (Kanola)	144	62	206
Yem Bitkileri	103	62	165
Diğer Ürünler	103	35	138
Nadas	50	-	50

(2) Toprak analizi desteği: Tarım ve Orman Bakanlığınca (Bakanlık) yetkilendirilmiş Toprak Analiz Laboratuvarlarına, asgari 50 dekar ve üzeri tarım arazilerinde, her 50 dekar araziye kadar bir analiz için 50 TL toprak analizi desteği ödemesi yapılır.

(3) Organik tarım desteği: 2024 üretim yılında ÇKS’ye ve Organik Tarım Bilgi Sistemine kayıtlı, organik tarım faaliyeti yapan, geçiş süreci-2, geçiş süreci-3 ve organik statüde yer alan tarım arazilerindeki ürettiği ürüne “ürün sertifikası” düzenlenmiş çiftçiler ile 2024 yılında Arıcılık Kayıt Sistemi ve Organik Tarım Bilgi Sistemine kayıtlı, organik statüde bulunan kovanlar için arı yetiştiriciliği yapan çiftçilere aşağıda belirtilen birim destek tutarları üzerinden ödeme yapılır.

Organik Tarım Desteği	Sertifika Türü	(TL/da/kovan)
Birinci kategori ürünler	Ürün sertifikası (Bireysel)	270
	Ürün sertifikası (Üretici grubu)	135
İkinci kategori ürünler	Ürün sertifikası (Bireysel)	110
	Ürün sertifikası (Üretici grubu)	55

Üçüncü kategori ürünler	Ürün sertifikası (Bireysel/Üretici grubu)	50
Arılı kovan		50

(4) İyi tarım uygulamaları desteği: İyi tarım uygulamaları yapan ve yetkilendirilmiş kuruluşlarca 2024 üretim yılında bireysel veya grup sertifikasyonu seçeneğine göre düzenlenmiş iyi tarım uygulamaları sertifikasına sahip olan ve ÇKS'ye kayıtlı çiftçilere aşağıda belirtilen birim destek tutarları üzerinden ödeme yapılır.

İyi Tarım Uygulamaları Desteği		Sertifika Türü	(TL/da)
Birinci kategori ürünler	Örtü altı üretim	Bireysel sertifikasyon	400
		Grup sertifikasyonu	200
	Açıkta üretim	Bireysel sertifikasyon	135
		Grup sertifikasyonu	70
İkinci kategori ürünler		Bireysel sertifikasyon	110
		Grup sertifikasyonu	55
Üçüncü kategori ürünler		Bireysel /Grup sertifikasyon	50

(5) Küçük aile işletmesi desteği: 2024 üretim yılı için dekara 200 TL ödeme yapılır.

(6) Fındık alan bazlı gelir desteği: Ekli listede belirtilen tarım havzalarında; 22/11/2001 tarihli ve 2001/3267 sayılı Bakanlar Kurulu Kararı ile yürürlüğe konulan Fındık Alanlarının Tespitine Dair Karar ile belirlenen ve ruhsat verilen alanlarda, 2024 üretim yılında ÇKS ve Fındık Kayıt Sistemine kayıtlı çiftçilere dekara 170 TL ödeme yapılır.

(7) Katı organik-organomineral gübre desteği: 2024 üretim yılı için dekara 40 TL ödeme yapılır.

(8) Geleneksel zeytin bahçelerinin rehabilitasyonu desteği: 2024 üretim yılı için dekara 200 TL ödeme yapılır.

(9) Fark ödemesi destekleri:

a) Ekli listede yer alan havzalarda, 2024 yılında üretilen ve satılan ürünlere fark ödemesi desteği yapılır. Yapılacak destekleme ödemeleri, her bir havza için ekli listede belirtilen ürünlerle sınırlıdır.

b) Ekli listede yer alan havzalarda, 2024 yılı ürünü yağlı tohumlu bitkiler (yağlık ayçiçeği, kütü pamuk, soya, kolza (kanola), aspir), hububat-baklagil ve dane mısır (buğday, arpa, çavdar, yulaf, tritikale, çeltik, kuru fasulye, mercimek, nohut ve dane mısır) ürünlerine tarımsal veriler ve uydu görüntüleri, dane zeytin ve zeytinyağında ise tarımsal veriler kullanılarak belirlenecek verim değerlerine göre, kütü pamukta ilave olarak yurt içinde üretilip sertifikalandırılan tohum kullanma şartı aranarak aşağıda belirtilen birim tutarlarda destekleme ödemesi yapılır.

c) Fark ödemesi destekleri için alım satım belgesi (fatura, müstahsil makbuzu ve benzeri) istenir.

ç) 2024 yılı ürünü kütü pamuk fark ödemesi desteği için dekara en fazla 500 kg'a kadar destekleme ödemesi yapılır.

d) 2024 yılı ürünü dane zeytin fark ödemesi desteğinde; dekara dane zeytin verimi maksimum kuru şartlarda 575 kg, sulu şartlarda 850 kg ve 2024 yılı ürünü zeytinyağı fark ödemesi desteğinde ise; dekara zeytinyağı verimi maksimum kuru şartlarda 115 kg, sulu şartlarda 170 kg esas alınarak destekleme ödemesi yapılır.

e) Ekli listede belirtilen tarım havzalarında; 2/4/2012 tarihli ve 2012/3067 sayılı Bakanlar Kurulu Kararı ile yürürlüğe konulan Çay Tarım Alanlarının Belirlenmesi ve Bu Alanlarda Çay Tarımı Yapan Üreticilere Ruhsatname Verilmesine Dair Karar ile belirlenen ve Çay İşletmeleri Genel Müdürlüğü (ÇAYKUR) tarafından ruhsatname verilen alanlarda üretim

yapan çiftçilere aşağıda belirlenen tutarlarda kilogram bazlı yaş çay fark ödemesi yapılır. 2024 yılı ürünü yaş çay fark ödemesi desteği, dekara en fazla 2.766 kg'a kadar ödenir.

<b>Havza Bazlı Fark Ödemesi Desteği</b>	<b>(kr/kg)</b>
Buğday	175
Arpa, Çavdar, Nohut, Triticale, Yulaf	75
Dane Mısır	10
Aspir	70
Çeltik	30
Dane Zeytin	20
Kolza (Kanola)	110
Kuru Fasulye, Mercimek	100
Kütlü Pamuk	160
Soya	80
Yağlık Ayçiçeği	225
Yaş Çay	200
Zeytinyağı	100

f) Yeraltı sularının yetersiz seviyede ve su kısıtı olduğunun Bakanlıkça tespit edildiği havzalarda 2024 üretim yılında ekilen nohut, mercimek ürünlerine ilave %50 destek ödenir. Damlama sulama ile sulanan alanlar hariç dane mısıra destekleme ödemesi yapılmaz.

(10) Ekli listede yer alan havzalarda desteklenen ürünlerin bu havzalar dışında yetiştirilmesi durumunda mazot, gübre, fark ödemesi ve fındık alan bazlı gelir desteği ödemeleri yapılmaz.

(11) Desteklemelerden; ÇKS'de özlük, ürün, arazi bilgileri kayıtlı olan ve ekli listede belirtilen havzalarda yer alan, arazilerinde desteklemeye esas ürünleri ürettiği Bakanlık il ve ilçe müdürlüklerince tespit edilen ve belirlenecek yasal süre içerisinde destekleme başvurularını yapan kamu kurum ve kuruluşları hariç gerçek ve tüzel kişiler yararlanır.

(12) Sertifikalı fidan/fide ve standart fidan kullanım desteği: Yurt içinde üretilip sertifikalandırılan fidan, çilek fidesi ve/veya standart fidan kullanarak desteklenen türler ile ÇKS'ye kayıtlı arazilerde 2024 üretim yılında meyve bahçesi tesis edilmesi halinde aşağıda belirtilen birim tutarlara göre ödeme yapılır.

<b>Sertifikalı Fidan/Fide ve Standart Fidan Kullanım Desteği</b>	<b>Standart (TL/da)</b>	<b>Sertifikalı (TL/da)</b>
Asma ve diğer meyve türleri (Nar ve Muz hariç)	400	1.000
Çilek fidesi	-	1.000

(13) Sertifikalı tohum üretim desteği: Yurt içinde sertifikalı tohum üreten/ürettiren, sertifikalandırılan ve yurt içinde satışı gerçekleştirilen, ÇKS'ye kayıtlı yetkilendirilmiş tohumculuk kuruluşlarına 2024 yılı sertifikasyon döneminde ürettikleri sertifikalı tohumluklar ile orijinal/temel ve üstü tohumluklara aşağıda belirtilen tutarlarda ödeme yapılır.

<b>Sertifikalı Tohum Üretim Desteği</b>	<b>Orijinal/ Temel ve Üstü Kademe (TL/kg)</b>	<b>Sertifikalı Kademe (TL/kg)</b>
Arpa	0,10	0,08
Aspir	0,80	0,50
Buğday	0,12	0,10
Çavdar	0,16	0,08

Çeltik	0,35	0,25
Fiğ	1,60	1,50
Kuru Fasulye	0,60	0,50
Kolza (Kanola)	1,80	1,20
Korunga	1,60	1,50
Mercimek	0,60	0,50
Nohut	0,60	0,50
Patates	0,20	0,10
Soya	0,70	0,35
Susam	1,80	0,60
Tritikale	0,10	0,08
Yem Bezelyesi	1,60	1,50
Yer Fıstığı	1,00	0,80
Yonca	5,00	4,00
Yulaf	0,16	0,08

(14) Sertifikalı fidan üretim desteği: Sertifikalı sınıfta fidan üretimi yaparak satışını gerçekleştiren, Bakanlık tarafından yetkilendirilmiş ÇKS'ye kayıtlı fidan üreticilerine 2024 yılı sertifikasyon döneminde ürettikleri aşılı ve aşısız fidanlar için fidan başına aşağıda belirtilen tutarlarda ödeme yapılır.

<b>Sertifikalı Fidan Üretim Desteği</b> (Sertifikalı sınıfta tüm çeşitler)	<b>(TL/adet)</b>	
	Aşılı fidan	0,50
	Aşısız fidan	0,25

(15) Bombus arısı kullanım desteği: Doğal polinasyonu sağlamak amacıyla Örtüaltı Kayıt Sistemine kayıtlı örtüaltı ünitelerinde, bombus arısı kullanan çiftçilere koloni başına 100 TL ödenir.

(16) Biyolojik ve biyoteknik mücadele desteği: Ülkemizde bitkisel üretimde kimyasal ilaç kullanımının azaltılması ve kalıntının önlenmesi, bitkisel ürünlere arız olan zararlı organizmalara karşı biyolojik ve/veya biyoteknik mücadelenin yaygınlaştırılması amacıyla örtüaltında ve açık alanda 2024 yılı için aşağıda belirtilen birim tutarlarda ödeme yapılır.

<b>Biyolojik ve Biyoteknik Mücadele Desteği</b>	<b>(TL/da)</b>
Örtüaltı (Paket destek)	2.550
Açıkta (Paket destek)	870

(17) Lisanslı depolarda ürün depolama için kira, nakliye ve analiz desteği:

a) Tarımsal ürünlerin, 10/2/2005 tarihli ve 5300 sayılı Tarım Ürünleri Lisanslı Depoculuk Kanunu çerçevesinde lisans ararak faaliyet gösteren depolarda muhafaza edilmesi halinde, aşağıda belirtilen ürünler için kira, nakliye ve analiz desteği ödemesi yapılır.

Ürün	Kira Ücreti (TL/Ton/Ay)	Nakliye Ücreti (TL/Ton)	Desteklemeye Tabi Nakliye Üst Sınırı (Ton)	Analiz Ücreti (TL/Analiz)
Buğday, Arpa, Yulaf, Çavdar, Mısır, Çeltik/Pirinç	Ticaret Bakanlığı	100	30	Ticaret Bakanlığı

Mercimek, Nohut, Fasulye, Soya Fasulyesi	tarafından belirlenen	100	30	tarafından belirlenen
Ayçiçeği	kira ücret	100	30	analiz ücret
Pamuk	tarifesinin	100	30	tarifesinin %
Fındık	%60'ı	300	10	50'si
Antepfıstığı	oranında	300	10	oranında
Kuru Kayısı, Kuru Üzüm		300	10	
Zeytin, Zeytinyağı		100	30	

b) ÇKS'ye kayıtlı üreticiler ile ürünlerini ÇKS'ye kayıtlı üreticilerden alan 29/6/2004 tarihli ve 5200 sayılı Tarımsal Üretici Birlikleri Kanununa göre kurulmuş üretici birlikleri, 18/4/1972 tarihli ve 1581 sayılı Tarım Kredi Kooperatifleri ve Birlikleri Kanununa göre kurulan tarım kredi kooperatifleri ve birlikleri ve/veya 24/4/1969 tarihli ve 1163 sayılı Kooperatifler Kanununa göre kurulmuş üretici örgütleri ile 1/6/2000 tarihli ve 4572 sayılı Tarım Satış Kooperatif ve Birlikleri Hakkında Kanuna tabi tarım satış kooperatifleri ve birliklerine, 5300 sayılı Kanun çerçevesinde faaliyet gösteren lisanslı depo işletmelerinde 2024 üretim yılına ait muhafaza ettikleri ürünler için yukarıda belirtilen üst sınırları geçmemek üzere en fazla altı ay süre ile kira desteği verilir.

c) Yukarıda sayılan kira desteğinden yararlananlara belgelendirmeleri şartıyla, lisanslı depoya teslim edilen her ürün çeşidi için yukarıda belirtilen üst sınırları aşmamak kaydıyla nakliye desteği; lisanslı depoya tesliminden önce yetkili sınıflandırıcılarca yapılacak analizler için parti başına yukarıda belirtilen tutarlarda analiz desteği verilir.

ç) Kira ve analiz destekleme ücretlerinin belirlenmesinde, Ticaret Bakanlığı tarafından yayımlanan kira ve analiz ücretlerinin 1/5/2024 tarihinde geçerli olan tarifeleri dikkate alınır.

(18) Yem bitkileri desteği:

a) Ekli listede yer alan havzalarda ÇKS'ye kayıtlı arazilerde; kaba yem üretmek amacıyla çok yıllık ve tek yıllık yem bitkileri ekilişi yapan çiftçilere ürünü hasat etmeleri kaydıyla aşağıda belirlenen tutarlarda ödeme yapılır.

Yem Bitkileri Desteği	(TL/da/yıl)
Çok yıllık yem bitkileri (sulu)	180
Korunga (sulu/kuru)	180
Kuru ekilişler	120
Silajlık ekilişler (sulu)	200
Tek yıllık yem bitkileri (sulu/kuru)	120
Yapay çayır mera	300

b) Yeraltı sularının yetersiz seviyede ve su kısıtı olduğunun Bakanlıkça tespit edildiği havzalarda 2024 üretim yılında ekilen yem bezelyesi, fiğ, macar fiği, burçak ve mürdümük ürünleri için yem bitkisi desteğine ilave %50 ödeme yapılır.

c) Tarımsal Üretim Planlanması Kurulu tarafından süt havzası olarak belirlenen Amasya, Bingöl, Bitlis, Çorum, Elazığ, Erzincan, Erzurum, Muş, Tokat ve Tunceli illerinde yem bitkisi desteğine ilave %50 ödeme yapılır.

### Kırsal kalkınmanın desteklenmesi

**MADDE 3-** (1) Çiftlik Muhasebe Veri Ağı (ÇMVA) sistemine katılım primi desteği: ÇMVA sistemine dahil olan ve 2023 yılında kayıt altına alınan işletmelere, işletme başına 1.000 TL destek ödenir.

**Finansman ve ödemeler**

**MADDE 4-** (1) Bu Karar kapsamındaki destekler 2025 yılı tarımsal destekleme bütçesinden ödenir. Ancak, bütçe imkânları dâhilinde; 2 nci maddenin dokuzuncu fıkrasının (b) bendinde yer alan hububat ve baklagil ürünleri fark ödemesi desteklerinin, 2 nci maddenin onikinci, onaltıncı ve onyedinci fıkralarında yer alan desteklerin ve 3 üncü maddenin birinci fıkrasında yer alan desteğin ödenmesine 2024 yılında başlanabilir.

(2) 2 nci maddenin dokuzuncu fıkrasının (e) bendinde yer alan yaş çay fark ödemesi desteği ile ilgili olarak üstlendiği hizmetlerden dolayı üreticilere ödenen destek tutarının %0,02'si oranında hizmet komisyonu ÇAYKUR'a ayrıca ödenir. Ödemeler 2025 yılı bütçesinden karşılanır.

(3) 21/6/2021 tarihli ve 4093 sayılı Cumhurbaşkanlığı Kararı ile yürürlüğe konulan Tarımsal Ürünlerin 5300 Sayılı Tarım Ürünleri Lisanslı Depoculuk Kanunu Çerçevesinde Faaliyet Gösteren Lisanslı Depolarda Muhafaza Edilmesi Halinde Destekleme Ödemesi Yapılmasına İlişkin Karar kapsamında devam eden desteklemelere ilişkin iş ve işlemler, söz konusu Karar hükümlerine göre sonuçlandırılır.

(4) Bakanlık; ödemelere esas olacak ürünlerin özelliklerine göre ihtiyaç duyulacak belgeleri belirlemeye ve değiştirmeye, desteklemeye esas başvuru sürelerini belirlemeye, ödemeye esas bu Kararın yürütülmesine ilişkin diğer düzenlemeleri yapmaya, uygulama esaslarını belirlemeye, T.C. Ziraat Bankası A.Ş. Genel Müdürlüğü ve diğer kamu kurum ve kuruluşları ile birlik ve kooperatiflerle hizmetlerinden yararlanmak üzere protokol yapmaya yetkilidir.

(5) Destekleme ödemeleri; tebliğlerle belirlenen ilgili birimler tarafından yapılacak iş ve işlemlerin ardından, ödemeye esas icmallerin elektronik ortamda T.C. Ziraat Bankası A.Ş. Genel Müdürlüğüne iletilmesi ile birlikte Bakanlık tarafından gerekli kaynağın Bankaya aktarılmasından sonra yapılır.

(6) Destekleme ödemeleri için gerekli finansman, bütçenin ilgili harcama kaleminden tahsis edilerek karşılanır. Bu Kararın uygulanmasıyla ilgili olarak, T.C. Ziraat Bankası A.Ş. Genel Müdürlüğüne hizmetlerinden dolayı, ödenen destekleme tutarının %0,05'i komisyon olarak ayrıca ödenir.

(7) Bu Karar kapsamında yapılan tarımsal destekleme ödemeleri kamu kaynağı olduğundan hak sahibinin hesabına aktarılmadan önce, haciz/icra, temlik ve benzeri işlemler yapılmaz.

(8) ÇKS müracaatı ile Bakanlıkça belirlenerek uygulanan veteriner biyolojik ürün ve hayvan tanımlama araçlarının bedelleri ile bunların uygulama ücretleri çiftçinin muvafakati alınarak T.C. Ziraat Bankası A.Ş. Genel Müdürlüğü tarafından tarımsal destekleme hakedişlerinden mahsup edilir.

**Desteklerden yararlanamayacak olanlar**

**MADDE 5-** (1) Bu Karar kapsamındaki desteklemelerden, 2 nci maddenin ikinci fıkrasındaki toprak analizi desteği hariç olmak üzere kamu kurum ve kuruluşları yararlanamaz.

**Denetim, haksız ödemelerin geri alınması ve hak mahrumiyeti**

**MADDE 6-** (1) Destekleme ödemelerinin denetimini sağlayacak tedbirleri almaya Bakanlık yetkilidir. Bu amaçla yapılacak çalışmalarda gerektiğinde diğer kamu kurum ve kuruluşları ile ziraat odaları, kooperatifler ve birliklerin hizmetlerinden yararlanılır.

(2) Uygulama tebliğinde belirlenen ilgili birimler, kendilerine ibraz edilen belgelerin kontrolünden ve kendi hazırladıkları belgelerden sorumludur. Bu yükümlülüğü yerine getirmeyerek haksız yere ödemeye sebep olanlar ile ödemelerden haksız yere yararlanmak üzere sahte veya içeriği itibarıyla gerçek dışı belge düzenleyen ve kullananlar hakkında gerekli idari işlemler yapılarak hukuki ve cezai süreç başlatılır.

(3) Haksız yere yapılan destekleme ödemeleri, ödeme tarihinden itibaren 21/7/1953 tarihli ve 6183 sayılı Amme Alacaklarının Tahsil Usulü Hakkında Kanununun 51 inci maddesinde belirtilen gecikme zammı oranları dikkate alınarak hesaplanan kanunî faizi ile birlikte anılan Kanun hükümlerine göre geri alınır. Haksız ödemenin yapılmasında ödemeyi sağlayan, belge veya belgeleri düzenleyen gerçek ve tüzel kişiler, geri alınacak tutarların tahsilinde müştereken sorumlu tutulurlar.

(4) Bu Kararla belirlenen destekleme ödemelerinden, idari hata sonucu düzenlenen belgelerle yapılan ödemeler hariç, haksız yere yararlandığı tespit edilenler beş yıl süreyle hiçbir tarımsal destekleme programından yararlandırılmazlar.

#### **Uygulamaya ilişkin usul ve esaslar**

**MADDE 7-** (1) Bu Kararın uygulanmasına ilişkin usul ve esaslar, Bakanlık tarafından çıkarılacak tebliğlerle belirlenir.

#### **Yürürlük**

**MADDE 8-** (1) Bu Karar;

- 2 nci maddesinin onyedinci fıkrası 1/5/2024 tarihinden geçerli olmak üzere,
- Diğer hükümleri 1/1/2024 tarihinden geçerli olmak üzere, yayımı tarihinde yürürlüğe girer.

#### **Yürütme**

**MADDE 9-** (1) Bu Karar hükümlerini Tarım ve Orman Bakanı yürütür.

**TÜRKİYE TARIM HAVZALARI ÜRETİM VE DESTEKLEME MODELİ LİSTESİ****ADANA**

<b>Havza Adı</b>	<b>Türkiye Tarım Havzaları Üretim ve Destekleme Modeli Kapsamında Desteklenen Ürünler</b>
<b>Adana-Aladağ</b>	Arpa, Ayçiçeği (Yağlık), Buğday, Nohut, Triticale, Yem Bitkileri, Zeytin - Zeytinyağı
<b>Adana-Ceyhan</b>	Arpa, Ayçiçeği (Yağlık), Buğday, Mısır (Dane), Nohut, Pamuk (Kütlü), Patates, Soğan (Kuru), Soya, Yem Bitkileri, Zeytin - Zeytinyağı
<b>Adana-Çukurova</b>	Arpa, Ayçiçeği (Yağlık), Buğday, Mısır (Dane), Pamuk (Kütlü), Patates, Soya, Yem Bitkileri, Zeytin - Zeytinyağı
<b>Adana-Feke</b>	Arpa, Buğday, Kuru Fasulye, Nohut, Yem Bitkileri, Zeytin - Zeytinyağı
<b>Adana-İmamoğlu</b>	Arpa, Ayçiçeği (Yağlık), Buğday, Mısır (Dane), Nohut, Pamuk (Kütlü), Patates, Soya, Yem Bitkileri, Zeytin - Zeytinyağı
<b>Adana-Karaisalı</b>	Arpa, Ayçiçeği (Yağlık), Buğday, Mısır (Dane), Nohut, Pamuk (Kütlü), Patates, Soya, Yem Bitkileri, Zeytin - Zeytinyağı
<b>Adana-Karataş</b>	Arpa, Ayçiçeği (Yağlık), Buğday, Mısır (Dane), Pamuk (Kütlü), Patates, Soğan (Kuru), Soya, Yem Bitkileri, Zeytin - Zeytinyağı
<b>Adana-Kozan</b>	Arpa, Ayçiçeği (Yağlık), Buğday, Mısır (Dane), Nohut, Pamuk (Kütlü), Soya, Yem Bitkileri, Zeytin - Zeytinyağı
<b>Adana-Pozantı</b>	Arpa, Buğday, Kuru Fasulye, Nohut, Yem Bitkileri
<b>Adana-Saimbeyli</b>	Arpa, Buğday, Çavdar, Nohut, Triticale, Yem Bitkileri
<b>Adana-Sarıçam</b>	Arpa, Ayçiçeği (Yağlık), Buğday, Mısır (Dane), Nohut, Pamuk (Kütlü), Patates, Soğan (Kuru), Soya, Yem Bitkileri, Zeytin - Zeytinyağı
<b>Adana-Seyhan</b>	Arpa, Ayçiçeği (Yağlık), Buğday, Mısır (Dane), Pamuk (Kütlü), Patates, Soğan (Kuru), Soya, Yem Bitkileri, Zeytin - Zeytinyağı
<b>Adana-Tufanbeyli</b>	Arpa, Ayçiçeği (Yağlık), Buğday, Kuru Fasulye, Mercimek, Nohut, Patates, Yem Bitkileri
<b>Adana-Yumurtalık</b>	Arpa, Ayçiçeği (Yağlık), Buğday, Mısır (Dane), Nohut, Pamuk (Kütlü), Patates, Soya, Yem Bitkileri, Zeytin - Zeytinyağı
<b>Adana-Yüreğir</b>	Arpa, Ayçiçeği (Yağlık), Buğday, Mısır (Dane), Pamuk (Kütlü), Patates, Soğan (Kuru), Soya, Yem Bitkileri, Zeytin - Zeytinyağı

**ADİYAMAN**

Havza Adı	Türkiye Tarım Havzaları Üretim ve Destekleme Modeli Kapsamında Desteklenen Ürünler
Adıyaman-Besni	Arpa, Buğday, Mercimek, Mısır (Dane), Nohut, Pamuk (Kütlü), Patates, Tritikale, Yem Bitkileri, Zeytin- Zeytinyağı
Adıyaman-Çelikhan	Arpa, Buğday, Kuru Fasulye, Mısır (Dane), Yem Bitkileri
Adıyaman-Gerger	Arpa, Buğday, Nohut, Yem Bitkileri, Zeytin- Zeytinyağı
Adıyaman-Gölbaşı	Arpa, Ayçiçeği (Yağlık), Buğday, Mercimek, Mısır (Dane), Nohut, Tritikale, Yem Bitkileri, Zeytin- Zeytinyağı
Adıyaman-Kahta	Arpa, Buğday, Mercimek, Nohut, Pamuk (Kütlü), Tritikale, Yem Bitkileri, Zeytin- Zeytinyağı
Adıyaman-Merkez	Arpa, Buğday, Mercimek, Mısır (Dane), Nohut, Pamuk (Kütlü), Tritikale, Yem Bitkileri, Zeytin- Zeytinyağı
Adıyaman-Samsat	Arpa, Buğday, Mercimek, Nohut, Pamuk (Kütlü), Yem Bitkileri, Zeytin- Zeytinyağı
Adıyaman-Sincik	Arpa, Buğday, Mısır (Dane), Nohut, Yem Bitkileri
Adıyaman-Tut	Arpa, Buğday, Nohut, Pamuk (Kütlü), Yem Bitkileri, Zeytin- Zeytinyağı

**AFYONKARAHİSAR**

<b>Havza Adı</b>	<b>Türkiye Tarım Havzaları Üretim ve Destekleme Modeli Kapsamında Desteklenen Ürünler</b>
<b>Afyonkarahisar-Başmakçı</b>	Arpa, Ayçiçeği (Yağlık), Buğday, Çavdar, Mercimek, Tritikale, Yem Bitkileri, Yulaf
<b>Afyonkarahisar-Bayat</b>	Arpa, Aspir, Ayçiçeği (Yağlık), Buğday, Mercimek, Nohut, Soya, Tritikale, Yem Bitkileri, Yulaf
<b>Afyonkarahisar-Bolvadin</b>	Arpa, Aspir, Ayçiçeği (Yağlık), Buğday, Çavdar, Kanola, Mercimek, Mısır (Dane), Nohut, Patates, Soya, Tritikale, Yem Bitkileri
<b>Afyonkarahisar-Çay</b>	Arpa, Aspir, Ayçiçeği (Yağlık), Buğday, Mercimek, Mısır (Dane), Nohut, Patates, Soya, Tritikale, Yem Bitkileri, Yulaf
<b>Afyonkarahisar-Çobanlar</b>	Arpa, Ayçiçeği (Yağlık), Buğday, Mercimek, Patates, Soya, Yem Bitkileri
<b>Afyonkarahisar-Dazkırı</b>	Arpa, Ayçiçeği (Yağlık), Buğday, Mercimek, Mısır (Dane), Soya, Tritikale, Yem Bitkileri
<b>Afyonkarahisar-Dinar</b>	Arpa, Ayçiçeği (Yağlık), Buğday, Çavdar, Kuru Fasulye, Mercimek, Mısır (Dane), Nohut, Patates, Soğan (Kuru), Soya, Tritikale, Yem Bitkileri, Yulaf
<b>Afyonkarahisar-Emirdağ</b>	Arpa, Aspir, Ayçiçeği (Yağlık), Buğday, Çavdar, Kanola, Mercimek, Mısır (Dane), Nohut, Patates, Soya, Tritikale, Yem Bitkileri, Yulaf
<b>Afyonkarahisar-Evciler</b>	Arpa, Ayçiçeği (Yağlık), Buğday, Mercimek, Mısır (Dane), Soya, Tritikale, Yem Bitkileri, Yulaf
<b>Afyonkarahisar-Hocalar</b>	Arpa, Ayçiçeği (Yağlık), Buğday, Çavdar, Mercimek, Nohut, Soya, Tritikale, Yem Bitkileri, Yulaf
<b>Afyonkarahisar-İhsaniye</b>	Arpa, Ayçiçeği (Yağlık), Buğday, Çavdar, Kuru Fasulye, Mercimek, Nohut, Patates, Soya, Tritikale, Yem Bitkileri, Yulaf
<b>Afyonkarahisar-İscehisar</b>	Arpa, Ayçiçeği (Yağlık), Buğday, Çavdar, Mercimek, Nohut, Soya, Tritikale, Yem Bitkileri
<b>Afyonkarahisar-Kızılören</b>	Arpa, Ayçiçeği (Yağlık), Buğday, Mercimek, Nohut, Patates, Soğan (Kuru), Soya, Yem Bitkileri, Yulaf
<b>Afyonkarahisar-Merkez</b>	Arpa, Ayçiçeği (Yağlık), Buğday, Mercimek, Nohut, Patates, Soğan (Kuru), Soya, Yem Bitkileri
<b>Afyonkarahisar-Sandıklı</b>	Arpa, Ayçiçeği (Yağlık), Buğday, Çavdar, Kuru Fasulye, Mercimek, Nohut, Patates, Soğan (Kuru), Soya, Yem Bitkileri, Yulaf
<b>Afyonkarahisar-Sinanpaşa</b>	Arpa, Ayçiçeği (Yağlık), Buğday, Kuru Fasulye, Mercimek, Nohut, Patates, Soya, Yem Bitkileri, Yulaf
<b>Afyonkarahisar-Sultandağı</b>	Arpa, Aspir, Ayçiçeği (Yağlık), Buğday, Çavdar, Mercimek, Nohut, Patates, Soya, Yem Bitkileri, Yulaf
<b>Afyonkarahisar-Şuhut</b>	Arpa, Aspir, Ayçiçeği (Yağlık), Buğday, Kuru Fasulye, Mercimek, Nohut, Patates, Soğan (Kuru), Soya, Tritikale, Yem Bitkileri

**AĞRI**

<b>Havza Adı</b>	<b>Türkiye Tarım Havzaları Üretim ve Destekleme Modeli Kapsamında Desteklenen Ürünler</b>
<b>Ağrı-Diyadin</b>	Arpa, Buğday, Kuru Fasulye, Mercimek, Nohut, Triticale, Yem Bitkileri, Yulaf
<b>Ağrı-Doğubayazıt</b>	Arpa, Ayçiçeği (Yağlık), Buğday, Mercimek, Nohut, Patates, Triticale, Yem Bitkileri
<b>Ağrı-Eleşkirt</b>	Arpa, Aspir, Ayçiçeği (Yağlık), Buğday, Kuru Fasulye, Mercimek, Nohut, Triticale, Yem Bitkileri
<b>Ağrı-Hamur</b>	Arpa, Aspir, Buğday, Kuru Fasulye, Mercimek, Yem Bitkileri
<b>Ağrı-Merkez</b>	Arpa, Aspir, Ayçiçeği (Yağlık), Buğday, Kuru Fasulye, Mercimek, Nohut, Patates, Triticale, Yem Bitkileri
<b>Ağrı-Patnos</b>	Arpa, Ayçiçeği (Yağlık), Buğday, Kuru Fasulye, Mercimek, Nohut, Patates, Triticale, Yem Bitkileri
<b>Ağrı-Taşlıçay</b>	Arpa, Buğday, Mercimek, Nohut, Yem Bitkileri
<b>Ağrı-Tutak</b>	Arpa, Aspir, Ayçiçeği (Yağlık), Buğday, Kuru Fasulye, Mercimek, Nohut, Soya, Yem Bitkileri

**AKSARAY**

Havza Adı	Türkiye Tarım Havzaları Üretim ve Destekleme Modeli Kapsamında Desteklenen Ürünler
<b>Aksaray-Ağaçören</b>	Arpa, Aspir, Ayçiçeği (Yağlık), Buğday, Kuru Fasulye, Mercimek, Nohut, Yem Bitkileri, Yulaf
<b>Aksaray-Eskil*</b>	Arpa, Aspir, Ayçiçeği (Yağlık), Buğday, Kanola, Kuru Fasulye, Mısır (Dane), Nohut, Patates, Yem Bitkileri, Yulaf
<b>Aksaray-Gülağaç</b>	Arpa, Aspir, Ayçiçeği (Yağlık), Buğday, Çavdar, Kuru Fasulye, Nohut, Patates, Yem Bitkileri, Yulaf
<b>Aksaray-Güzelyurt*</b>	Arpa, Aspir, Ayçiçeği (Yağlık), Buğday, Çavdar, Kuru Fasulye, Nohut, Patates, Yem Bitkileri, Yulaf
<b>Aksaray-Merkez*</b>	Arpa, Aspir, Ayçiçeği (Yağlık), Buğday, Çavdar, Kuru Fasulye, Mısır (Dane), Nohut, Patates, Yem Bitkileri, Yulaf
<b>Aksaray-Ortaköy</b>	Arpa, Aspir, Ayçiçeği (Yağlık), Buğday, Çavdar, Kuru Fasulye, Nohut, Patates, Yem Bitkileri, Yulaf
<b>Aksaray-Sarıyahşi</b>	Arpa, Aspir, Ayçiçeği (Yağlık), Buğday, Çavdar, Kanola, Kuru Fasulye, Mercimek, Nohut, Yem Bitkileri
<b>Aksaray-Sultanham*</b>	Arpa, Aspir, Ayçiçeği (Yağlık), Buğday, Çavdar, Kanola, Mısır (Dane), Nohut, Patates, Soğan (Kuru), Yem Bitkileri

\*Su kısıtı kapsamında belirlenen ilçelerde **Mısır (Dane)** üretiminde **Damlama Sulama** şartı aranmaktadır.

**AMASYA**

<b>Havza Adı</b>	<b>Türkiye Tarım Havzaları Üretim ve Destekleme Modeli Kapsamında Desteklenen Ürünler</b>
<b>Amasya-Göynücek</b>	Arpa, Aspir, Ayçiçeği (Yağlık), Buğday, Çeltik, Mısır (Dane), Nohut, Patates, Soğan (Kuru), Yem Bitkileri
<b>Amasya-Gümüşhacıköy</b>	Arpa, Ayçiçeği (Yağlık), Buğday, Patates, Soğan (Kuru), Tritikale, Yem Bitkileri
<b>Amasya-Hamamözü</b>	Arpa, Buğday, Nohut, Soğan (Kuru), Tritikale, Yem Bitkileri, Yulaf
<b>Amasya-Merkez</b>	Arpa, Aspir, Ayçiçeği (Yağlık), Buğday, Mısır (Dane), Nohut, Patates, Soğan (Kuru), Tritikale, Yem Bitkileri
<b>Amasya-Merzifon</b>	Arpa, Aspir, Ayçiçeği (Yağlık), Buğday, Mısır (Dane), Nohut, Patates, Soğan (Kuru), Yem Bitkileri, Yulaf
<b>Amasya-Suluova</b>	Arpa, Ayçiçeği (Yağlık), Buğday, Mısır (Dane), Nohut, Patates, Soğan (Kuru), Yem Bitkileri, Yulaf
<b>Amasya-Taşova</b>	Arpa, Ayçiçeği (Yağlık), Buğday, Çeltik, Kanola, Kuru Fasulye, Mısır (Dane), Nohut, Soğan (Kuru), Tritikale, Yem Bitkileri

**ANKARA**

Havza Adı	Türkiye Tarım Havzaları Üretim ve Destekleme Modeli Kapsamında Desteklenen Ürünler
Ankara-Akyurt	Arpa, Buğday, Kuru Fasulye, Mercimek, Mısır (Dane), Nohut, Triticale, Yem Bitkileri, Yulaf
Ankara-Altındağ	Arpa, Buğday, Mercimek, Nohut, Triticale, Yem Bitkileri, Yulaf
Ankara-Ayaş	Arpa, Aspir, Ayçiçeği (Yağlık), Buğday, Kuru Fasulye, Mercimek, Nohut, Patates, Soğan (Kuru), Triticale, Yem Bitkileri, Yulaf
Ankara-Bala*	Arpa, Aspir, Ayçiçeği (Yağlık), Buğday, Mercimek, Mısır (Dane), Nohut, Soğan (Kuru), Triticale, Yem Bitkileri, Yulaf
Ankara-Beypazarı	Arpa, Aspir, Ayçiçeği (Yağlık), Buğday, Mercimek, Nohut, Soğan (Kuru), Triticale, Yem Bitkileri, Yulaf
Ankara-Çamlıdere	Arpa, Buğday, Kuru Fasulye, Mercimek, Nohut, Soğan (Kuru), Yem Bitkileri, Yulaf
Ankara-Çankaya	Arpa, Aspir, Ayçiçeği (Yağlık), Buğday, Mercimek, Nohut, Yem Bitkileri, Yulaf
Ankara-Çubuk	Arpa, Aspir, Buğday, Kuru Fasulye, Mercimek, Nohut, Patates, Yem Bitkileri, Yulaf
Ankara-Elmadağ	Arpa, Aspir, Ayçiçeği (Yağlık), Buğday, Mercimek, Nohut, Soğan (Kuru), Triticale, Yem Bitkileri, Yulaf
Ankara-Etimesgut	Arpa, Buğday, Mercimek, Nohut, Triticale, Yem Bitkileri, Yulaf
Ankara-Evren	Arpa, Aspir, Ayçiçeği (Yağlık), Buğday, Kuru Fasulye, Mercimek, Nohut, Patates, Yem Bitkileri
Ankara-Gölbasi*	Arpa, Aspir, Ayçiçeği (Yağlık), Buğday, Mercimek, Nohut, Triticale, Yem Bitkileri, Yulaf
Ankara-Güdül	Arpa, Aspir, Buğday, Mercimek, Nohut, Soğan (Kuru), Triticale, Yem Bitkileri
Ankara-Haymana*	Arpa, Aspir, Ayçiçeği (Yağlık), Buğday, Kuru Fasulye, Mercimek, Nohut, Soğan (Kuru), Triticale, Yem Bitkileri, Yulaf
Ankara-Kalceik	Arpa, Buğday, Kuru Fasulye, Mercimek, Nohut, Yem Bitkileri, Yulaf
Ankara-Kahramankazan	Arpa, Ayçiçeği (Yağlık), Buğday, Kuru Fasulye, Mercimek, Mısır (Dane), Nohut, Patates, Soğan (Kuru), Yem Bitkileri, Yulaf
Ankara-Keçiören	Arpa, Buğday, Mercimek, Nohut, Yem Bitkileri, Yulaf
Ankara-Kızılcahamam	Arpa, Buğday, Kuru Fasulye, Mercimek, Nohut, Soğan (Kuru), Yem Bitkileri
Ankara-Mamak	Arpa, Buğday, Mercimek, Nohut, Triticale, Yem Bitkileri, Yulaf
Ankara-Nallıhan	Arpa, Aspir, Buğday, Çavdar, Çeltik, Kuru Fasulye, Mercimek, Nohut, Soğan (Kuru), Triticale, Yem Bitkileri, Yulaf
Ankara-Polatlı	Arpa, Ayçiçeği (Yağlık), Buğday, Çavdar, Kanola, Kuru Fasulye, Mercimek, Mısır (Dane), Nohut, Patates, Soğan (Kuru), Triticale, Yem Bitkileri, Yulaf
Ankara-Pursaklar	Arpa, Buğday, Nohut, Triticale, Yem Bitkileri, Yulaf
Ankara-Sincan	Arpa, Ayçiçeği (Yağlık), Buğday, Kuru Fasulye, Mercimek, Mısır (Dane), Nohut, Patates, Soğan (Kuru), Triticale, Yem Bitkileri, Yulaf
Ankara-Şoğhisar*	Arpa, Aspir, Ayçiçeği (Yağlık), Buğday, Kuru Fasulye, Mercimek, Mısır (Dane), Nohut, Soğan (Kuru), Yem Bitkileri, Yulaf
Ankara-Yenimahalle	Arpa, Buğday, Mercimek, Nohut, Yem Bitkileri, Yulaf

\*Su kıstı kapsamında belirlenen ilçelerde Mısır (Dane) üretiminde Damlama Sulama şartı aranmaktadır.

**ANTALYA**

<b>Havza Adı</b>	<b>Türkiye Tarım Havzaları Üretim ve Destekleme Modeli Kapsamında Desteklenen Ürünler</b>
<b>Antalya-Akseki</b>	Arpa, Buğday, Kuru Fasulye, Nohut, Triticale, Yem Bitkileri, Zeytin-Zeytinyağı
<b>Antalya-Aksu</b>	Arpa, Buğday, Mısır (Dane), Pamuk (Kütü), Yem Bitkileri, Zeytin-Zeytinyağı
<b>Antalya-Alanya</b>	Arpa, Buğday, Mısır (Dane), Nohut, Yem Bitkileri, Zeytin-Zeytinyağı
<b>Antalya-Demre</b>	Arpa, Buğday, Yem Bitkileri, Zeytin-Zeytinyağı
<b>Antalya-Döşemealtı</b>	Arpa, Buğday, Kuru Fasulye, Nohut, Triticale, Yem Bitkileri, Yulaf, Zeytin-Zeytinyağı
<b>Antalya-Ehmalı</b>	Arpa, Aspir, Ayçiçeği (Yağlık), Buğday, Kuru Fasulye, Nohut, Patates, Soğan (Kuru), Triticale, Yem Bitkileri, Yulaf
<b>Antalya-Finike</b>	Arpa, Buğday, Yem Bitkileri, Zeytin-Zeytinyağı
<b>Antalya-Gazipaşa</b>	Arpa, Buğday, Mısır (Dane), Nohut, Soğan (Kuru), Yem Bitkileri, Zeytin-Zeytinyağı
<b>Antalya-Gündoğmuş</b>	Arpa, Buğday, Nohut, Yem Bitkileri, Yulaf, Zeytin-Zeytinyağı
<b>Antalya-İbradı</b>	Arpa, Buğday, Kuru Fasulye, Mısır (Dane), Nohut, Yem Bitkileri
<b>Antalya-Kaş</b>	Arpa, Buğday, Kuru Fasulye, Nohut, Yem Bitkileri, Yulaf, Zeytin-Zeytinyağı
<b>Antalya-Kemer</b>	Arpa, Buğday, Mısır (Dane), Yem Bitkileri, Zeytin-Zeytinyağı
<b>Antalya-Kepez</b>	Arpa, Buğday, Mısır (Dane), Yem Bitkileri, Yulaf, Zeytin-Zeytinyağı
<b>Antalya-Konyaaltı</b>	Arpa, Buğday, Kuru Fasulye, Nohut, Yem Bitkileri, Zeytin-Zeytinyağı
<b>Antalya-Korkuteli</b>	Arpa, Aspir, Ayçiçeği (Yağlık), Buğday, Nohut, Patates, Triticale, Yem Bitkileri, Yulaf, Zeytin-Zeytinyağı
<b>Antalya-Kumluca</b>	Arpa, Buğday, Kuru Fasulye, Nohut, Yem Bitkileri, Yulaf, Zeytin-Zeytinyağı
<b>Antalya-Manavgat</b>	Arpa, Buğday, Mısır (Dane), Pamuk (Kütü), Yem Bitkileri, Zeytin-Zeytinyağı
<b>Antalya-Muratpaşa</b>	Buğday, Mısır (Dane), Yem Bitkileri, Zeytin-Zeytinyağı
<b>Antalya-Scrik</b>	Arpa, Buğday, Kuru Fasulye, Mısır (Dane), Pamuk (Kütü), Soğan (Kuru), Yem Bitkileri, Zeytin-Zeytinyağı

**ARDAHAN**

<b>Havza Adı</b>	<b>Türkiye Tarım Havzaları Üretim ve Destekleme Modeli Kapsamında Desteklenen Ürünler</b>
<b>Ardahan-Çıldır</b>	Arpa, Buğday, Çavdar, Patates, Triticale, Yem Bitkileri, Yulaf
<b>Ardahan-Damal</b>	Arpa, Buğday, Çavdar, Triticale, Yem Bitkileri, Yulaf
<b>Ardahan-Göle</b>	Arpa, Buğday, Çavdar, Triticale, Yem Bitkileri, Yulaf
<b>Ardahan-Hanak</b>	Arpa, Buğday, Çavdar, Triticale, Yem Bitkileri, Yulaf
<b>Ardahan-Merkez</b>	Arpa, Buğday, Çavdar, Patates, Triticale, Yem Bitkileri, Yulaf
<b>Ardahan-Posof</b>	Arpa, Buğday, Çavdar, Kuru Fasulye, Mısır (Dane), Patates, Triticale, Yem Bitkileri

**ARTVİN**

<b>Havza Adı</b>	<b>Türkiye Tarım Havzaları Üretim ve Destekleme Modeli Kapsamında Desteklenen Ürünler</b>
<b>Artvin-Ardanuç</b>	Arpa, Buğday, Kuru Fasulye, Mısır (Dane), Patates, Soğan (Kuru), Yem Bitkileri
<b>Artvin-Arhavi</b>	Çay, Fındık, Mısır (Dane), Yem Bitkileri
<b>Artvin-Borçka</b>	Çay, Fındık, Mısır (Dane), Yem Bitkileri
<b>Artvin-Hopa</b>	Çay, Fındık, Mısır (Dane), Yem Bitkileri
<b>Artvin-Kemalpaşa</b>	Buğday, Çay, Fındık, Mısır (Dane), Yem Bitkileri
<b>Artvin-Merkez</b>	Buğday, Kuru Fasulye, Mısır (Dane), Patates, Yem Bitkileri, Zeytin-Zeytinyağı
<b>Artvin-Murgul</b>	Fındık, Kuru Fasulye, Mısır (Dane), Patates, Yem Bitkileri
<b>Artvin-Şavşat</b>	Buğday, Kuru Fasulye, Mısır (Dane), Patates, Yem Bitkileri
<b>Artvin-Yusufeli</b>	Arpa, Buğday, Çeltik, Kuru Fasulye, Mısır (Dane), Patates, Yem Bitkileri, Zeytin-Zeytinyağı

**AYDIN**

Havza Adı	Türkiye Tarım Havzaları Üretim ve Destekleme Modeli Kapsamında Desteklenen Ürünler
<b>Aydın-Bozdoğan</b>	Arpa, Ayçiçeği (Yağlık), Buğday, Çavdar, Mısır (Dane), Pamuk (Kütlü), Patates, Yem Bitkileri, Zeytin-Zeytinyağı
<b>Aydın-Buharkent</b>	Arpa, Ayçiçeği (Yağlık), Buğday, Mısır (Dane), Pamuk (Kütlü), Yem Bitkileri, Yulaf, Zeytin-Zeytinyağı
<b>Aydın-Çine</b>	Arpa, Buğday, Mısır (Dane), Pamuk (Kütlü), Yem Bitkileri, Zeytin-Zeytinyağı
<b>Aydın-Didim</b>	Arpa, Ayçiçeği (Yağlık), Buğday, Mısır (Dane), Pamuk (Kütlü), Soya, Yem Bitkileri, Zeytin-Zeytinyağı
<b>Aydın-Efeler</b>	Arpa, Ayçiçeği (Yağlık), Buğday, Mısır (Dane), Pamuk (Kütlü), Yem Bitkileri, Zeytin-Zeytinyağı
<b>Aydın-Germencik</b>	Arpa, Ayçiçeği (Yağlık), Buğday, Mısır (Dane), Pamuk (Kütlü), Soya, Yem Bitkileri, Zeytin-Zeytinyağı
<b>Aydın-İncirtiova</b>	Arpa, Ayçiçeği (Yağlık), Buğday, Mısır (Dane), Pamuk (Kütlü), Yem Bitkileri, Zeytin-Zeytinyağı
<b>Aydın-Karacasu</b>	Arpa, Ayçiçeği (Yağlık), Buğday, Mısır (Dane), Nohut, Yem Bitkileri, Yulaf, Zeytin-Zeytinyağı
<b>Aydın-Karpuzlu</b>	Arpa, Buğday, Mısır (Dane), Pamuk (Kütlü), Yem Bitkileri, Zeytin-Zeytinyağı
<b>Aydın-Koçarlı</b>	Arpa, Ayçiçeği (Yağlık), Buğday, Mısır (Dane), Pamuk (Kütlü), Yem Bitkileri, Zeytin-Zeytinyağı
<b>Aydın-Köşk</b>	Arpa, Ayçiçeği (Yağlık), Buğday, Mısır (Dane), Pamuk (Kütlü), Yem Bitkileri, Zeytin-Zeytinyağı
<b>Aydın-Kuşadası</b>	Arpa, Ayçiçeği (Yağlık), Buğday, Yem Bitkileri, Zeytin-Zeytinyağı
<b>Aydın-Kuyucak</b>	Arpa, Buğday, Mısır (Dane), Pamuk (Kütlü), Tritikale, Yem Bitkileri, Zeytin-Zeytinyağı
<b>Aydın-Nazilli</b>	Arpa, Buğday, Mısır (Dane), Pamuk (Kütlü), Tritikale, Yem Bitkileri, Zeytin-Zeytinyağı
<b>Aydın-Söke</b>	Arpa, Ayçiçeği (Yağlık), Buğday, Mısır (Dane), Pamuk (Kütlü), Soya, Yem Bitkileri, Zeytin-Zeytinyağı
<b>Aydın-Sultanhisar</b>	Arpa, Ayçiçeği (Yağlık), Buğday, Mısır (Dane), Pamuk (Kütlü), Yem Bitkileri, Zeytin-Zeytinyağı
<b>Aydın-Yenipazar</b>	Arpa, Ayçiçeği (Yağlık), Buğday, Mısır (Dane), Pamuk (Kütlü), Tritikale, Yem Bitkileri, Zeytin-Zeytinyağı

**BALIKESİR**

Havza Adı	Türkiye Tarım Havzaları Üretim ve Destekleme Modeli Kapsamında Desteklenen Ürünler
Balıkesir-Altıeylül	Arpa, Ayçiçeği (Yağlık), Buğday, Mısır (Dane), Nohut, Yem Bitkileri, Yulaf, Zeytin-Zeytinyağı
Balıkesir-Ayvalık	Arpa, Ayçiçeği (Yağlık), Buğday, Mısır (Dane), Nohut, Pamuk (Kütlü), Patates, Yem Bitkileri, Zeytin-Zeytinyağı
Balıkesir-Balya	Arpa, Aspir, Ayçiçeği (Yağlık), Buğday, Çavdar, Nohut, Triticale, Yem Bitkileri, Yulaf
Balıkesir-Bandırma	Arpa, Ayçiçeği (Yağlık), Buğday, Çeltik, Kanola, Mısır (Dane), Nohut, Soğan (Kuru), Yem Bitkileri, Zeytin-Zeytinyağı
Balıkesir-Bigadiç	Arpa, Ayçiçeği (Yağlık), Buğday, Çavdar, Mısır (Dane), Nohut, Yem Bitkileri, Zeytin-Zeytinyağı
Balıkesir-Burhaniye	Arpa, Buğday, Kuru Fasulye, Nohut, Yem Bitkileri, Yulaf, Zeytin-Zeytinyağı
Balıkesir-Dursunbey	Arpa, Aspir, Ayçiçeği (Yağlık), Buğday, Çavdar, Kuru Fasulye, Mısır (Dane), Nohut, Yem Bitkileri
Balıkesir-Edremit	Arpa, Buğday, Kuru Fasulye, Mısır (Dane), Pamuk (Kütlü), Triticale, Yem Bitkileri, Yulaf, Zeytin-Zeytinyağı
Balıkesir-Erdck	Ayçiçeği (Yağlık), Buğday, Kuru Fasulye, Mısır (Dane), Soğan (Kuru), Yem Bitkileri, Zeytin-Zeytinyağı
Balıkesir-Gömeç	Arpa, Buğday, Kuru Fasulye, Yem Bitkileri, Zeytin-Zeytinyağı
Balıkesir-Gönen	Arpa, Ayçiçeği (Yağlık), Buğday, Çeltik, Kanola, Nohut, Yem Bitkileri, Yulaf, Zeytin-Zeytinyağı
Balıkesir-Havran	Arpa, Buğday, Çavdar, Mısır (Dane), Yem Bitkileri, Yulaf, Zeytin-Zeytinyağı
Balıkesir-İvrindi	Arpa, Buğday, Çavdar, Mısır (Dane), Nohut, Yem Bitkileri, Yulaf
Balıkesir-Karesi	Arpa, Ayçiçeği (Yağlık), Buğday, Çavdar, Nohut, Yem Bitkileri, Yulaf, Zeytin-Zeytinyağı
Balıkesir-Kepsut	Arpa, Aspir, Ayçiçeği (Yağlık), Buğday, Çavdar, Nohut, Triticale, Yem Bitkileri, Zeytin-Zeytinyağı
Balıkesir-Manyas	Arpa, Ayçiçeği (Yağlık), Buğday, Çeltik, Kanola, Mısır (Dane), Nohut, Yem Bitkileri, Zeytin-Zeytinyağı
Balıkesir-Marmara	Buğday, Yem Bitkileri, Zeytin-Zeytinyağı
Balıkesir-Savaştepe	Arpa, Buğday, Çavdar, Kuru Fasulye, Nohut, Yem Bitkileri, Zeytin-Zeytinyağı
Balıkesir-Sındırgı	Arpa, Ayçiçeği (Yağlık), Buğday, Çavdar, Kuru Fasulye, Mısır (Dane), Nohut, Yem Bitkileri
Balıkesir-Susurluk	Arpa, Aspir, Ayçiçeği (Yağlık), Buğday, Çeltik, Mısır (Dane), Nohut, Yem Bitkileri, Yulaf, Zeytin-Zeytinyağı

**BARTIN**

<b>Havza Adı</b>	<b>Türkiye Tarım Havzaları Üretim ve Destekleme Modeli Kapsamında Desteklenen Ürünler</b>
<b>Bartın-Amasra</b>	Arpa, Buğday, Fındık, Mısır (Dane), Yem Bitkileri
<b>Bartın-Kurucaşile</b>	Buğday, Fındık, Mısır (Dane), Yem Bitkileri
<b>Bartın-Merkez</b>	Arpa, Ayçiçeği (Yağlık), Buğday, Fındık, Kuru Fasulye, Mısır (Dane), Yem Bitkileri
<b>Bartın-Ulus</b>	Arpa, Buğday, Fındık, Mısır (Dane), Yem Bitkileri

**BATMAN**

<b>Havza Adı</b>	<b>Türkiye Tarım Havzaları Üretim ve Destekleme Modeli Kapsamında Desteklenen Ürünler</b>
<b>Batman-Beşiri</b>	Arpa, Ayçiçeği (Yağlık), Buğday, Mercimek, Mısır (Dane), Nohut, Pamuk (Kütlü), Yem Bitkileri
<b>Batman-Gercüş</b>	Arpa, Ayçiçeği (Yağlık), Buğday, Mercimek, Mısır (Dane), Nohut, Yem Bitkileri
<b>Batman-Hasankeyf</b>	Arpa, Buğday, Mercimek, Mısır (Dane), Nohut, Pamuk (Kütlü), Yem Bitkileri
<b>Batman-Kozluk</b>	Arpa, Ayçiçeği (Yağlık), Buğday, Mercimek, Mısır (Dane), Nohut, Pamuk (Kütlü), Yem Bitkileri
<b>Batman-Merkez</b>	Arpa, Ayçiçeği (Yağlık), Buğday, Mercimek, Mısır (Dane), Nohut, Pamuk (Kütlü), Yem Bitkileri
<b>Batman-Sason</b>	Arpa, Buğday, Mercimek, Nohut, Yem Bitkileri

**BAYBURT**

<b>Havza Adı</b>	<b>Türkiye Tarım Havzaları Üretim ve Destekleme Modeli Kapsamında Desteklenen Ürünler</b>
<b>Bayburt-Aydıntepe</b>	Arpa, Buğday, Çavdar, Kuru Fasulye, Mercimek, Nohut, Patates, Triticale, Yem Bitkileri, Yulaf
<b>Bayburt-Demirözü</b>	Arpa, Buğday, Çavdar, Kuru Fasulye, Mercimek, Nohut, Patates, Triticale, Yem Bitkileri, Yulaf
<b>Bayburt-Merkez</b>	Arpa, Ayçiçeği (Yağlık), Buğday, Çavdar, Kuru Fasulye, Mercimek, Nohut, Patates, Triticale, Yem Bitkileri, Yulaf

**BİLECİK**

Havza Adı	Türkiye Tarım Havzaları Üretim ve Destekleme Modeli Kapsamında Desteklenen Ürünler
<b>Bilecik-Bozüyük</b>	Arpa, Ayçiçeği (Yağlık), Buğday, Nohut, Soğan (Kuru), Yem Bitkileri, Yulaf
<b>Bilecik-Gölpazarı</b>	Arpa, Ayçiçeği (Yağlık), Buğday, Yem Bitkileri, Yulaf, Zeytin-Zeytinyağı
<b>Bilecik-İnhisar</b>	Arpa, Ayçiçeği (Yağlık), Buğday, Çavdar, Yem Bitkileri, Zeytin-Zeytinyağı
<b>Bilecik-Merkez</b>	Arpa, Aspir, Ayçiçeği (Yağlık), Buğday, Kanola, Yem Bitkileri, Yulaf, Zeytin-Zeytinyağı
<b>Bilecik-Osmaneli</b>	Arpa, Ayçiçeği (Yağlık), Buğday, Kanola, Yem Bitkileri, Yulaf, Zeytin-Zeytinyağı
<b>Bilecik-Pazaryeri</b>	Arpa, Ayçiçeği (Yağlık), Buğday, Kanola, Kuru Fasulye, Tritikale, Yem Bitkileri, Yulaf
<b>Bilecik-Söğüt</b>	Arpa, Ayçiçeği (Yağlık), Buğday, Çavdar, Kanola, Nohut, Tritikale, Yem Bitkileri, Zeytin-Zeytinyağı
<b>Bilecik-Yenişehir</b>	Arpa, Ayçiçeği (Yağlık), Buğday, Kanola, Yem Bitkileri, Yulaf

**BİNGÖL**

<b>Havza Adı</b>	<b>Türkiye Tarım Havzaları Üretim ve Destekleme Modeli Kapsamında Desteklenen Ürünler</b>
<b>Bingöl-Adaklı</b>	Arpa, Buğday, Kuru Fasulye, Nohut, Yem Bitkileri
<b>Bingöl-Genç</b>	Arpa, Buğday, Kuru Fasulye, Nohut, Patates, Triticale, Yem Bitkileri
<b>Bingöl-Karlıova</b>	Arpa, Buğday, Kuru Fasulye, Nohut, Patates, Yem Bitkileri
<b>Bingöl-Kiğı</b>	Arpa, Buğday, Kuru Fasulye, Nohut, Yem Bitkileri
<b>Bingöl-Merkez</b>	Arpa, Aspir, Buğday, Kuru Fasulye, Mısır (Dane), Nohut, Patates, Triticale, Yem Bitkileri
<b>Bingöl-Solhan</b>	Arpa, Buğday, Kuru Fasulye, Nohut, Patates, Triticale, Yem Bitkileri
<b>Bingöl-Yayladere</b>	Buğday, Kuru Fasulye, Nohut, Yem Bitkileri
<b>Bingöl-Yedisu</b>	Arpa, Buğday, Kuru Fasulye, Nohut, Yem Bitkileri

**BİTLİS**

<b>Havza Adı</b>	<b>Türkiye Tarım Havzaları Üretim ve Destekleme Modeli Kapsamında Desteklenen Ürünler</b>
<b>Bitlis-Adilcevaz</b>	Arpa, Ayçiçeği (Yağlık), Buğday, Çavdar, Kuru Fasulye, Nohut, Patates, Yem Bitkileri
<b>Bitlis-Ahlat</b>	Arpa, Aspir, Ayçiçeği (Yağlık), Buğday, Kuru Fasulye, Nohut, Patates, Yem Bitkileri
<b>Bitlis-Güroymak</b>	Arpa, Buğday, Kuru Fasulye, Nohut, Patates, Soğan (Kuru), Yem Bitkileri
<b>Bitlis-Hizan</b>	Buğday, Kuru Fasulye, Yem Bitkileri
<b>Bitlis-Merkez</b>	Arpa, Buğday, Kuru Fasulye, Patates, Yem Bitkileri
<b>Bitlis-Mutki</b>	Arpa, Buğday, Kuru Fasulye, Mısır (Dane), Patates, Yem Bitkileri
<b>Bitlis-Tatvan</b>	Arpa, Buğday, Çavdar, Kuru Fasulye, Nohut, Patates, Yem Bitkileri

**BOLU**

<b>Havza Adı</b>	<b>Türkiye Tarım Havzaları Üretim ve Destekleme Modeli Kapsamında Desteklenen Ürünler</b>
<b>Bolu-Dörtdivan</b>	Arpa, Buğday, Nohut, Patates, Yem Bitkileri
<b>Bolu-Gerede</b>	Arpa, Buğday, Nohut, Yem Bitkileri
<b>Bolu-Göynük</b>	Arpa, Aspir, Ayçiçeği (Yağlık), Buğday, Fındık, Kuru Fasulye, Nohut, Yem Bitkileri, Yulaf
<b>Bolu-Kırısıcık</b>	Arpa, Buğday, Çeltik, Nohut, Patates, Yem Bitkileri
<b>Bolu-Mengen</b>	Arpa, Buğday, Kuru Fasulye, Mısır (Dane), Nohut, Yem Bitkileri, Yulaf
<b>Bolu-Merkez</b>	Arpa, Ayçiçeği (Yağlık), Buğday, Kuru Fasulye, Mısır (Dane), Nohut, Patates, Soya, Yem Bitkileri, Yulaf
<b>Bolu-Mudurnu</b>	Arpa, Ayçiçeği (Yağlık), Buğday, Fındık, Nohut, Patates, Yem Bitkileri, Yulaf
<b>Bolu-Seben</b>	Arpa, Ayçiçeği (Yağlık), Buğday, Çeltik, Nohut, Patates, Yem Bitkileri, Yulaf
<b>Bolu-Yeniçağa</b>	Arpa, Buğday, Nohut, Patates, Yem Bitkileri, Yulaf

**BURDUR**

Havza Adı	Türkiye Tarım Havzaları Üretim ve Destekleme Modeli Kapsamında Desteklenen Ürünler
<b>Burdur-Ağlasun</b>	Arpa, Ayçiçeği (Yağlık), Buğday, Kuru Fasulye, Mısır (Dane), Nohut, Triticale, Yem Bitkileri, Yulaf, Zeytin-Zeytinyağı
<b>Burdur-Altınyayla</b>	Arpa, Ayçiçeği (Yağlık), Buğday, Çavdar, Nohut, Yem Bitkileri, Yulaf
<b>Burdur-Bucak</b>	Arpa, Ayçiçeği (Yağlık), Buğday, Çavdar, Kuru Fasulye, Nohut, Triticale, Yem Bitkileri, Yulaf, Zeytin-Zeytinyağı
<b>Burdur-Çavdır</b>	Arpa, Aspir, Buğday, Çavdar, Nohut, Patates, Triticale, Yem Bitkileri, Yulaf
<b>Burdur-Çeltikçi</b>	Arpa, Ayçiçeği (Yağlık), Buğday, Çavdar, Kuru Fasulye, Nohut, Triticale, Yem Bitkileri, Yulaf
<b>Burdur-Göhlisar</b>	Arpa, Ayçiçeği (Yağlık), Buğday, Çavdar, Kuru Fasulye, Mısır (Dane), Nohut, Soğan (Kuru), Triticale, Yem Bitkileri, Yulaf
<b>Burdur-Karamanlı</b>	Arpa, Buğday, Çavdar, Kuru Fasulye, Mısır (Dane), Nohut, Triticale, Yem Bitkileri, Yulaf
<b>Burdur-Kemer</b>	Arpa, Buğday, Çavdar, Kuru Fasulye, Nohut, Triticale, Yem Bitkileri, Yulaf
<b>Burdur-Merkez</b>	Arpa, Ayçiçeği (Yağlık), Buğday, Çavdar, Kuru Fasulye, Mısır (Dane), Nohut, Patates, Triticale, Yem Bitkileri, Yulaf
<b>Burdur-Tefenni</b>	Arpa, Buğday, Çavdar, Mısır (Dane), Nohut, Triticale, Yem Bitkileri, Yulaf
<b>Burdur-Yeşilova</b>	Arpa, Ayçiçeği (Yağlık), Buğday, Çavdar, Nohut, Triticale, Yem Bitkileri, Yulaf

**BURSA**

Havza Adı	Türkiye Tarım Havzaları Üretim ve Destekleme Modeli Kapsamında Desteklenen Ürünler
<b>Bursa-Büyükorhan</b>	Arpa, Buğday, Çavdar, Nohut, Triticale, Yem Bitkileri, Yulaf
<b>Bursa-Gemlik</b>	Arpa, Buğday, Yem Bitkileri, Yulaf, Zeytin-Zeytinyağı
<b>Bursa-Gürsu</b>	Arpa, Buğday, Mısır (Dane), Yem Bitkileri, Yulaf, Zeytin-Zeytinyağı
<b>Bursa-Harmancık</b>	Arpa, Aspir, Buğday, Nohut, Soğan (Kuru), Yem Bitkileri, Yulaf
<b>Bursa-İnegöl</b>	Arpa, Ayçiçeği (Yağlık), Buğday, Kanola, Kuru Fasulye, Mısır (Dane), Nohut, Patates, Yem Bitkileri
<b>Bursa-İznik</b>	Ayçiçeği (Yağlık), Buğday, Kuru Fasulye, Mısır (Dane), Yem Bitkileri, Zeytin-Zeytinyağı
<b>Bursa-Karacabey</b>	Arpa, Ayçiçeği (Yağlık), Buğday, Çeltik, Kanola, Mısır (Dane), Nohut, Soğan (Kuru), Yem Bitkileri, Zeytin-Zeytinyağı
<b>Bursa-Kecles</b>	Arpa, Buğday, Çavdar, Kuru Fasulye, Nohut, Yem Bitkileri, Yulaf, Zeytin-Zeytinyağı
<b>Bursa-Kestel</b>	Arpa, Ayçiçeği (Yağlık), Buğday, Kanola, Yem Bitkileri, Yulaf, Zeytin-Zeytinyağı
<b>Bursa-M. Kemalpaşa</b>	Arpa, Ayçiçeği (Yağlık), Buğday, Çeltik, Mısır (Dane), Nohut, Yem Bitkileri, Yulaf, Zeytin-Zeytinyağı
<b>Bursa-Mudanya</b>	Arpa, Ayçiçeği (Yağlık), Buğday, Mısır (Dane), Soğan (Kuru), Yem Bitkileri, Zeytin-Zeytinyağı
<b>Bursa-Nilüfer</b>	Arpa, Ayçiçeği (Yağlık), Buğday, Kanola, Mısır (Dane), Yem Bitkileri, Zeytin-Zeytinyağı
<b>Bursa-Orhaneli</b>	Arpa, Buğday, Çavdar, Kuru Fasulye, Triticale, Yem Bitkileri, Yulaf
<b>Bursa-Orhangazi</b>	Arpa, Buğday, Çelik, Mısır (Dane), Yem Bitkileri, Zeytin-Zeytinyağı
<b>Bursa-Osmangazi</b>	Arpa, Buğday, Kuru Fasulye, Mısır (Dane), Yem Bitkileri, Zeytin-Zeytinyağı
<b>Bursa-Yenişehir</b>	Arpa, Ayçiçeği (Yağlık), Buğday, Çeltik, Kanola, Mısır (Dane), Nohut, Patates, Soğan (Kuru), Yem Bitkileri, Zeytin-Zeytinyağı
<b>Bursa-Yıldırım</b>	Arpa, Mısır (Dane), Soğan (Kuru), Yem Bitkileri, Zeytin-Zeytinyağı

**CANAKKALE**

<b>Havza Adı</b>	<b>Türkiye Tarım Havzaları Üretim ve Destekleme Modeli Kapsamında Desteklenen Ürünler</b>
<b>Çanakkale-Ayvacık</b>	Arpa, Ayçiçeği (Yağlık), Buğday, Kuru Fasulye, Nohut, Yem Bitkileri, Yulaf, Zeytin-Zeytinyağı
<b>Çanakkale-Bayramiç</b>	Arpa, Ayçiçeği (Yağlık), Buğday, Kanola, Kuru Fasulye, Mısır (Dane), Nohut, Yem Bitkileri, Yulaf, Zeytin-Zeytinyağı
<b>Çanakkale-Biga</b>	Arpa, Ayçiçeği (Yağlık), Buğday, Çavdar, Çeltik, Kanola, Kuru Fasulye, Mısır (Dane), Nohut, Triticale, Yem Bitkileri, Yulaf, Zeytin-Zeytinyağı
<b>Çanakkale-Bozcaada</b>	Arpa, Buğday, Yem Bitkileri, Yulaf, Zeytin-Zeytinyağı
<b>Çanakkale-Çan</b>	Arpa, Ayçiçeği (Yağlık), Buğday, Çavdar, Çeltik, Kanola, Kuru Fasulye, Nohut, Triticale, Yem Bitkileri, Yulaf
<b>Çanakkale-Eceabat</b>	Arpa, Aspir, Ayçiçeği (Yağlık), Buğday, Kanola, Kuru Fasulye, Nohut, Yem Bitkileri, Yulaf, Zeytin-Zeytinyağı
<b>Çanakkale-Ezine</b>	Arpa, Ayçiçeği (Yağlık), Buğday, Çeltik, Kuru Fasulye, Mısır (Dane), Nohut, Yem Bitkileri, Yulaf, Zeytin-Zeytinyağı
<b>Çanakkale-Gelibolu</b>	Arpa, Aspir, Ayçiçeği (Yağlık), Buğday, Çeltik, Kanola, Kuru Fasulye, Yem Bitkileri, Yulaf, Zeytin-Zeytinyağı
<b>Çanakkale-Gökçeada</b>	Arpa, Buğday, Mısır (Dane), Yem Bitkileri, Yulaf, Zeytin-Zeytinyağı
<b>Çanakkale-Lapseki</b>	Arpa, Aspir, Ayçiçeği (Yağlık), Buğday, Çeltik, Kanola, Kuru Fasulye, Mısır (Dane), Yem Bitkileri, Yulaf, Zeytin-Zeytinyağı
<b>Çanakkale-Merkez</b>	Arpa, Ayçiçeği (Yağlık), Buğday, Çeltik, Kuru Fasulye, Mısır (Dane), Nohut, Yem Bitkileri, Yulaf, Zeytin-Zeytinyağı
<b>Çanakkale-Yenice</b>	Arpa, Buğday, Çavdar, Çeltik, Kuru Fasulye, Nohut, Triticale, Yem Bitkileri, Yulaf

**ÇANKIRI**

<b>Havza Adı</b>	<b>Türkiye Tarım Havzaları Üretim ve Destekleme Modeli Kapsamında Desteklenen Ürünler</b>
<b>Çankırı-Atkaracalar</b>	Arpa, Aspir, Buğday, Mercimek, Nohut, Patates, Triticale, Yem Bitkileri
<b>Çankırı-Bayramören</b>	Arpa, Aspir, Buğday, Mercimek, Nohut, Patates, Triticale, Yem Bitkileri
<b>Çankırı-Çerkeş</b>	Arpa, Aspir, Buğday, Mercimek, Nohut, Triticale, Yem Bitkileri
<b>Çankırı-Eldivan</b>	Arpa, Aspir, Buğday, Mercimek, Nohut, Patates, Yem Bitkileri
<b>Çankırı-Ilgaz</b>	Arpa, Aspir, Buğday, Çeltik, Kuru Fasulye, Mercimek, Nohut, Patates, Yem Bitkileri
<b>Çankırı-Kızılırmak</b>	Arpa, Aspir, Ayçiçeği (Yağlık), Buğday, Çeltik, Mercimek, Nohut, Patates, Yem Bitkileri
<b>Çankırı-Korgun</b>	Arpa, Aspir, Buğday, Mercimek, Nohut, Patates, Yem Bitkileri
<b>Çankırı-Kurşunlu</b>	Arpa, Aspir, Buğday, Mercimek, Nohut, Patates, Triticale, Yem Bitkileri
<b>Çankırı-Merkez</b>	Arpa, Aspir, Ayçiçeği (Yağlık), Buğday, Çeltik, Mercimek, Nohut, Patates, Yem Bitkileri
<b>Çankırı-Orta</b>	Arpa, Aspir, Buğday, Mercimek, Nohut, Yem Bitkileri
<b>Çankırı-Şabanözü</b>	Arpa, Aspir, Buğday, Kuru Fasulye, Mercimek, Nohut, Patates, Yem Bitkileri
<b>Çankırı-Yapraklı</b>	Arpa, Aspir, Buğday, Mercimek, Nohut, Patates, Yem Bitkileri

**ÇORUM**

<b>Havza Adı</b>	<b>Türkiye Tarım Havzaları Üretim ve Destekleme Modeli Kapsamında Desteklenen Ürünler</b>
<b>Çorum-Alaca</b>	Arpa, Aspir, Ayçiçeği (Yağlık), Buğday, Mercimek, Mısır (Dane), Nohut, Patates, Soğan (Kuru), Tritikale, Yem Bitkileri, Yulaf
<b>Çorum-Bayat</b>	Arpa, Ayçiçeği (Yağlık), Buğday, Çeltik, Kuru Fasulye, Mercimek, Mısır (Dane), Nohut, Patates, Yem Bitkileri
<b>Çorum-Boğazkale</b>	Arpa, Ayçiçeği (Yağlık), Buğday, Mercimek, Mısır (Dane), Nohut, Yem Bitkileri
<b>Çorum-Dodurga</b>	Arpa, Buğday, Çeltik, Mısır (Dane), Tritikale, Yem Bitkileri, Yulaf
<b>Çorum-İskilip</b>	Arpa, Aspir, Ayçiçeği (Yağlık), Buğday, Çeltik, Kuru Fasulye, Mısır (Dane), Nohut, Tritikale, Yem Bitkileri
<b>Çorum-Kargı</b>	Arpa, Buğday, Çavdar, Çeltik, Mercimek, Mısır (Dane), Tritikale, Yem Bitkileri, Yulaf
<b>Çorum-Laçın</b>	Arpa, Ayçiçeği (Yağlık), Buğday, Çeltik, Mısır (Dane), Nohut, Soğan (Kuru), Tritikale, Yem Bitkileri
<b>Çorum-Mecitözü</b>	Arpa, Aspir, Ayçiçeği (Yağlık), Buğday, Mısır (Dane), Nohut, Soğan (Kuru), Tritikale, Yem Bitkileri
<b>Çorum-Merkez</b>	Arpa, Ayçiçeği (Yağlık), Buğday, Mercimek, Mısır (Dane), Nohut, Patates, Soğan (Kuru), Tritikale, Yem Bitkileri, Yulaf
<b>Çorum-Oğuzlar</b>	Arpa, Buğday, Kuru Fasulye, Yem Bitkileri, Yulaf
<b>Çorum-Ortaköy</b>	Arpa, Buğday, Mercimek, Mısır (Dane), Nohut, Soğan (Kuru), Tritikale, Yem Bitkileri
<b>Çorum-Osmancık</b>	Arpa, Buğday, Çeltik, Mısır (Dane), Nohut, Patates, Soğan (Kuru), Tritikale, Yem Bitkileri, Yulaf
<b>Çorum-Sungurlu</b>	Arpa, Ayçiçeği (Yağlık), Buğday, Çeltik, Mercimek, Mısır (Dane), Nohut, Soğan (Kuru), Tritikale, Yem Bitkileri
<b>Çorum-Uğurludağ</b>	Arpa, Aspir, Ayçiçeği (Yağlık), Buğday, Çeltik, Mercimek, Mısır (Dane), Nohut, Patates, Tritikale, Yem Bitkileri

**DENİZLİ**

Havza Adı	Türkiye Tarım Havzaları Üretim ve Destekleme Modeli Kapsamında Desteklenen Ürünler
<b>Denizli-Acıpayam</b>	Arpa, Aspir, Ayçiçeği (Yağlık), Buğday, Çavdar, Mısır (Dane), Nohut, Soğan (Kuru), Triticale, Yem Bitkileri, Yulaf, Zeytin-Zeytinyağı
<b>Denizli-Babadağ</b>	Arpa, Buğday, Kuru Fasulye, Mısır (Dane), Yem Bitkileri, Zeytin-Zeytinyağı
<b>Denizli-Baklan</b>	Arpa, Ayçiçeği (Yağlık), Buğday, Mısır (Dane), Nohut, Triticale, Yem Bitkileri
<b>Denizli-Bekilli</b>	Arpa, Ayçiçeği (Yağlık), Buğday, Mısır (Dane), Nohut, Soğan (Kuru), Triticale, Yem Bitkileri, Yulaf, Zeytin-Zeytinyağı
<b>Denizli-Beyağaç</b>	Arpa, Buğday, Yem Bitkileri, Zeytin-Zeytinyağı
<b>Denizli-Bozkurt</b>	Arpa, Aspir, Ayçiçeği (Yağlık), Buğday, Mısır (Dane), Nohut, Triticale, Yem Bitkileri, Yulaf
<b>Denizli-Buldan</b>	Arpa, Buğday, Mercimek, Mısır (Dane), Pamuk (Kütlü), Yem Bitkileri, Zeytin-Zeytinyağı
<b>Denizli-Çal</b>	Arpa, Ayçiçeği (Yağlık), Buğday, Mısır (Dane), Nohut, Triticale, Yem Bitkileri, Yulaf, Zeytin-Zeytinyağı
<b>Denizli-Çameli</b>	Arpa, Buğday, Kuru Fasulye, Mısır (Dane), Nohut, Yem Bitkileri, Zeytin-Zeytinyağı
<b>Denizli-Çardak</b>	Arpa, Ayçiçeği (Yağlık), Buğday, Mısır (Dane), Nohut, Triticale, Yem Bitkileri
<b>Denizli-Çivril</b>	Arpa, Aspir, Ayçiçeği (Yağlık), Buğday, Mısır (Dane), Nohut, Triticale, Yem Bitkileri
<b>Denizli-Güney</b>	Arpa, Buğday, Nohut, Triticale, Yem Bitkileri, Zeytin-Zeytinyağı
<b>Denizli-Honaz</b>	Arpa, Ayçiçeği (Yağlık), Buğday, Mısır (Dane), Pamuk (Kütlü), Patates, Yem Bitkileri, Yulaf, Zeytin-Zeytinyağı
<b>Denizli-Kale</b>	Arpa, Ayçiçeği (Yağlık), Buğday, Mısır (Dane), Yem Bitkileri, Yulaf, Zeytin-Zeytinyağı
<b>Denizli-Merkezefendi</b>	Arpa, Buğday, Mısır (Dane), Pamuk (Kütlü), Yem Bitkileri, Zeytin-Zeytinyağı
<b>Denizli-Pamukkale</b>	Arpa, Ayçiçeği (Yağlık), Buğday, Mısır (Dane), Nohut, Pamuk (Kütlü), Soya, Yem Bitkileri, Yulaf, Zeytin-Zeytinyağı
<b>Denizli-Sarayköy</b>	Arpa, Buğday, Mısır (Dane), Pamuk (Kütlü), Soya, Yem Bitkileri, Zeytin-Zeytinyağı
<b>Denizli-Serinhisar</b>	Arpa, Aspir, Ayçiçeği (Yağlık), Buğday, Mısır (Dane), Nohut, Triticale, Yem Bitkileri
<b>Denizli-Tavas</b>	Arpa, Ayçiçeği (Yağlık), Buğday, Kuru Fasulye, Mısır (Dane), Nohut, Triticale, Yem Bitkileri, Yulaf, Zeytin-Zeytinyağı

**DİYARBAKIR**

<b>Havza Adı</b>	<b>Türkiye Tarım Havzaları Üretim ve Destekleme Modeli Kapsamında Desteklenen Ürünler</b>
<b>Diyarbakır-Bağlar</b>	Arpa, Buğday, Çeltik, Mercimek, Mısır (Dane), Nohut, Pamuk (Kütlü), Soya, Yem Bitkileri
<b>Diyarbakır-Bismil</b>	Arpa, Ayçiçeği (Yağlık), Buğday, Mercimek, Mısır (Dane), Nohut, Pamuk (Kütlü), Soya, Yem Bitkileri
<b>Diyarbakır-Çermik</b>	Arpa, Ayçiçeği (Yağlık), Buğday, Çeltik, Mercimek, Mısır (Dane), Nohut, Pamuk (Kütlü), Soğan (Kuru), Yem Bitkileri
<b>Diyarbakır-Çınar</b>	Arpa, Buğday, Çeltik, Mercimek, Mısır (Dane), Nohut, Pamuk (Kütlü), Soğan (Kuru), Soya, Yem Bitkileri
<b>Diyarbakır-Çüngüş</b>	Arpa, Buğday, Kuru Fasulye, Mercimek, Mısır (Dane), Nohut, Yem Bitkileri
<b>Diyarbakır-Dicle</b>	Arpa, Buğday, Mercimek, Mısır (Dane), Nohut, Soya, Yem Bitkileri
<b>Diyarbakır-Eğil</b>	Arpa, Buğday, Mercimek, Mısır (Dane), Nohut, Pamuk (Kütlü), Soya, Yem Bitkileri
<b>Diyarbakır-Ergani</b>	Arpa, Ayçiçeği (Yağlık), Buğday, Çeltik, Mercimek, Mısır (Dane), Nohut, Pamuk (Kütlü), Patates, Soya, Yem Bitkileri
<b>Diyarbakır-Hani</b>	Arpa, Buğday, Mercimek, Mısır (Dane), Nohut, Soğan (Kuru), Yem Bitkileri
<b>Diyarbakır-Hazro</b>	Arpa, Buğday, Çeltik, Mercimek, Mısır (Dane), Nohut, Yem Bitkileri
<b>Diyarbakır-Kayapınar</b>	Arpa, Buğday, Çeltik, Mercimek, Mısır (Dane), Nohut, Pamuk (Kütlü), Soya, Yem Bitkileri
<b>Diyarbakır-Kocaköy</b>	Arpa, Buğday, Çeltik, Mercimek, Mısır (Dane), Nohut, Soya, Yem Bitkileri
<b>Diyarbakır-Kulp</b>	Arpa, Buğday, Kuru Fasulye, Mercimek, Nohut, Soğan (Kuru), Soya, Yem Bitkileri
<b>Diyarbakır-Lice</b>	Arpa, Buğday, Mercimek, Mısır (Dane), Nohut, Yem Bitkileri
<b>Diyarbakır-Silvan</b>	Arpa, Buğday, Çeltik, Mercimek, Mısır (Dane), Nohut, Pamuk (Kütlü), Soya, Yem Bitkileri
<b>Diyarbakır-Sur</b>	Arpa, Ayçiçeği (Yağlık), Buğday, Çeltik, Mercimek, Mısır (Dane), Nohut, Pamuk (Kütlü), Soya, Yem Bitkileri
<b>Diyarbakır-Yenişehir</b>	Arpa, Buğday, Çeltik, Mercimek, Mısır (Dane), Nohut, Pamuk (Kütlü), Soya, Yem Bitkileri

**DÜZCE**

<b>Havza Adı</b>	<b>Türkiye Tarım Havzaları Üretim ve Destekleme Modeli Kapsamında Desteklenen Ürünler</b>
<b>Düzce-Akçakoca</b>	Fındık, Mısır (Dane), Yem Bitkileri
<b>Düzce-Cumayeri</b>	Buğday, Fındık, Mısır (Dane), Yem Bitkileri
<b>Düzce-Çilimli</b>	Buğday, Çeltik, Fındık, Mısır (Dane), Yem Bitkileri
<b>Düzce-Gölyaka</b>	Buğday, Fındık, Mısır (Dane), Yem Bitkileri
<b>Düzce-Gümüşova</b>	Buğday, Fındık, Mısır (Dane), Yem Bitkileri
<b>Düzce-Kaynaşlı</b>	Buğday, Fındık, Kuru Fasulye, Mısır (Dane), Yem Bitkileri
<b>Düzce-Merkez</b>	Buğday, Çeltik, Fındık, Kuru Fasulye, Mısır (Dane), Yem Bitkileri
<b>Düzce-Yığılca</b>	Buğday, Fındık, Mısır (Dane), Yem Bitkileri

**EDİRNE**

<b>Havza Adı</b>	<b>Türkiye Tarım Havzaları Üretim ve Destekleme Modeli Kapsamında Desteklenen Ürünler</b>
<b>Edirne-Enez</b>	Arpa, Ayçiçeği (Yağlık), Buğday, Çeltik, Kanola, Kuru Fasulye, Mısır (Dane), Triticale, Yem Bitkileri, Yulaf
<b>Edirne-Havsa</b>	Arpa, Ayçiçeği (Yağlık), Buğday, Çeltik, Kanola, Kuru Fasulye, Mısır (Dane), Nohut, Triticale, Yem Bitkileri, Yulaf
<b>Edirne-İpsala</b>	Arpa, Ayçiçeği (Yağlık), Buğday, Çeltik, Kanola, Kuru Fasulye, Mısır (Dane), Triticale, Yem Bitkileri, Yulaf
<b>Edirne-Keşan</b>	Arpa, Ayçiçeği (Yağlık), Buğday, Çeltik, Kanola, Kuru Fasulye, Mısır (Dane), Nohut, Soya, Triticale, Yem Bitkileri, Yulaf
<b>Edirne-Lalapaşa</b>	Arpa, Ayçiçeği (Yağlık), Buğday, Çeltik, Kanola, Kuru Fasulye, Triticale, Yem Bitkileri, Yulaf
<b>Edirne-Meriç</b>	Arpa, Ayçiçeği (Yağlık), Buğday, Çeltik, Kanola, Kuru Fasulye, Triticale, Yem Bitkileri, Yulaf
<b>Edirne-Merkez</b>	Arpa, Ayçiçeği (Yağlık), Buğday, Çeltik, Kanola, Kuru Fasulye, Mısır (Dane), Nohut, Triticale, Yem Bitkileri, Yulaf
<b>Edirne-Süloğlu</b>	Arpa, Ayçiçeği (Yağlık), Buğday, Kanola, Kuru Fasulye, Mısır (Dane), Soya, Triticale, Yem Bitkileri
<b>Edirne-Uzunköprü</b>	Arpa, Ayçiçeği (Yağlık), Buğday, Çeltik, Kanola, Kuru Fasulye, Mısır (Dane), Nohut, Triticale, Yem Bitkileri, Yulaf

**ELAZIĞ**

<b>Havza Adı</b>	<b>Türkiye Tarım Havzaları Üretim ve Destekleme Modeli Kapsamında Desteklenen Ürünler</b>
<b>Elazığ-Ağın</b>	Arpa, Aspir, Buğday, Mercimek, Nohut, Yem Bitkileri
<b>Elazığ-Alacakaya</b>	Arpa, Aspir, Buğday, Nohut, Yem Bitkileri
<b>Elazığ-Arıcak</b>	Arpa, Aspir, Buğday, Kuru Fasulye, Nohut, Yem Bitkileri
<b>Elazığ-Baskil</b>	Arpa, Aspir, Buğday, Kuru Fasulye, Mercimek, Nohut, Yem Bitkileri
<b>Elazığ-Karakoçan</b>	Arpa, Aspir, Buğday, Kuru Fasulye, Mercimek, Nohut, Yem Bitkileri
<b>Elazığ-Keban</b>	Arpa, Aspir, Buğday, Kuru Fasulye, Mercimek, Nohut, Yem Bitkileri
<b>Elazığ-Kovancılar</b>	Arpa, Aspir, Buğday, Kuru Fasulye, Mercimek, Nohut, Yem Bitkileri
<b>Elazığ-Maden</b>	Arpa, Aspir, Buğday, Kuru Fasulye, Mercimek, Nohut, Yem Bitkileri
<b>Elazığ-Merkez</b>	Arpa, Aspir, Buğday, Kuru Fasulye, Mercimek, Nohut, Soğan (Kuru), Yem Bitkileri
<b>Elazığ-Palu</b>	Arpa, Aspir, Buğday, Kuru Fasulye, Mercimek, Nohut, Yem Bitkileri
<b>Elazığ-Sivrice</b>	Arpa, Aspir, Buğday, Kuru Fasulye, Mercimek, Nohut, Yem Bitkileri

**ERZİNCAN**

<b>Havza Adı</b>	<b>Türkiye Tarım Havzaları Üretim ve Destekleme Modeli Kapsamında Desteklenen Ürünler</b>
<b>Erzincan-Çayırılı</b>	Arpa, Ayçiçeği (Yağlık), Buğday, Çavdar, Kuru Fasulye, Nohut, Patates, Soya, Tritikale, Yem Bitkileri
<b>Erzincan-İliç</b>	Arpa, Buğday, Nohut, Yem Bitkileri, Yulaf
<b>Erzincan-Kemah</b>	Arpa, Ayçiçeği (Yağlık), Buğday, Kuru Fasulye, Nohut, Tritikale, Yem Bitkileri, Yulaf
<b>Erzincan-Kemaliye</b>	Arpa, Buğday, Kuru Fasulye, Nohut, Tritikale, Yem Bitkileri, Yulaf
<b>Erzincan-Merkez</b>	Arpa, Ayçiçeği (Yağlık), Buğday, Kuru Fasulye, Nohut, Patates, Soğan (Kuru), Soya, Tritikale, Yem Bitkileri, Yulaf
<b>Erzincan-Otlukbeli</b>	Arpa, Buğday, Çavdar, Kuru Fasulye, Tritikale, Yem Bitkileri, Yulaf
<b>Erzincan-Refahiye</b>	Arpa, Buğday, Kuru Fasulye, Nohut, Patates, Tritikale, Yem Bitkileri, Yulaf
<b>Erzincan-Tercan</b>	Arpa, Ayçiçeği (Yağlık), Buğday, Çavdar, Kuru Fasulye, Nohut, Patates, Soya, Tritikale, Yem Bitkileri, Yulaf
<b>Erzincan-Üzümlü</b>	Arpa, Ayçiçeği (Yağlık), Buğday, Çavdar, Kuru Fasulye, Nohut, Soğan (Kuru), Soya, Tritikale, Yem Bitkileri, Yulaf

**ERZURUM**

Havza Adı	Türkiye Tarım Havzaları Üretim ve Destekleme Modeli Kapsamında Desteklenen Ürünler
<b>Erzurum-Aşkale</b>	Arpa, Ayçiçeği (Yağlık), Buğday, Çavdar, Kuru Fasulye, Mercimek, Nohut, Triticale, Yem Bitkileri, Yulaf
<b>Erzurum-Aziziye(İlca)</b>	Arpa, Ayçiçeği (Yağlık), Buğday, Çavdar, Kuru Fasulye, Mercimek, Nohut, Patates, Triticale, Yem Bitkileri, Yulaf
<b>Erzurum-Çat</b>	Arpa, Buğday, Çavdar, Kuru Fasulye, Mercimek, Nohut, Triticale, Yem Bitkileri, Yulaf
<b>Erzurum-Hıms</b>	Arpa, Ayçiçeği (Yağlık), Buğday, Kuru Fasulye, Mercimek, Nohut, Triticale, Yem Bitkileri, Yulaf
<b>Erzurum-Horasan</b>	Arpa, Ayçiçeği (Yağlık), Buğday, Mercimek, Nohut, Patates, Triticale, Yem Bitkileri, Yulaf
<b>Erzurum-İspir</b>	Arpa, Buğday, Çavdar, Kuru Fasulye, Mercimek, Mısır (Dane), Nohut, Yem Bitkileri
<b>Erzurum-Karaçoban</b>	Arpa, Ayçiçeği (Yağlık), Buğday, Kuru Fasulye, Nohut, Patates, Triticale, Yem Bitkileri, Yulaf
<b>Erzurum-Karayazı</b>	Arpa, Buğday, Çavdar, Kuru Fasulye, Mercimek, Nohut, Triticale, Yem Bitkileri
<b>Erzurum-Köprüköy</b>	Arpa, Ayçiçeği (Yağlık), Buğday, Çavdar, Kuru Fasulye, Nohut, Patates, Triticale, Yem Bitkileri, Yulaf
<b>Erzurum-Narman</b>	Arpa, Buğday, Çavdar, Kuru Fasulye, Mercimek, Nohut, Patates, Triticale, Yem Bitkileri, Yulaf
<b>Erzurum-Oltu</b>	Arpa, Ayçiçeği (Yağlık), Buğday, Kuru Fasulye, Nohut, Patates, Triticale, Yem Bitkileri
<b>Erzurum-Olur</b>	Arpa, Buğday, Kuru Fasulye, Mısır (Dane), Nohut, Patates, Triticale, Yem Bitkileri
<b>Erzurum-Palandöken</b>	Arpa, Ayçiçeği (Yağlık), Buğday, Çavdar, Kuru Fasulye, Nohut, Patates, Triticale, Yem Bitkileri, Yulaf
<b>Erzurum-Pasinler</b>	Arpa, Ayçiçeği (Yağlık), Buğday, Kuru Fasulye, Patates, Triticale, Yem Bitkileri, Yulaf
<b>Erzurum-Pazaryolu</b>	Arpa, Buğday, Çavdar, Kuru Fasulye, Mısır (Dane), Nohut, Patates, Yem Bitkileri, Yulaf
<b>Erzurum-Şenkaya</b>	Arpa, Buğday, Kuru Fasulye, Mısır (Dane), Nohut, Patates, Triticale, Yem Bitkileri, Yulaf
<b>Erzurum-Tekman</b>	Arpa, Buğday, Çavdar, Nohut, Triticale, Yem Bitkileri, Yulaf
<b>Erzurum-Törtüm</b>	Arpa, Buğday, Çavdar, Kuru Fasulye, Mısır (Dane), Nohut, Patates, Triticale, Yem Bitkileri
<b>Erzurum-Uzundere</b>	Arpa, Buğday, Kuru Fasulye, Mısır (Dane), Nohut, Patates, Triticale, Yem Bitkileri
<b>Erzurum-Yakutiye</b>	Arpa, Buğday, Çavdar, Kuru Fasulye, Nohut, Patates, Triticale, Yem Bitkileri, Yulaf

**ESKİŞEHİR**

Havza Adı	Türkiye Tarım Havzaları Üretim ve Destekleme Modeli Kapsamında Desteklenen Ürünler
<b>Eskişehir-Alpu*</b>	Arpa, Ayçiçeği (Yağlık), Buğday, Çavdar, Mısır (Dane), Nohut, Patates, Soğan (Kuru), Triticale, Yem Bitkileri, Yulaf
<b>Eskişehir-Beylikova*</b>	Arpa, Ayçiçeği (Yağlık), Buğday, Çavdar, Kuru Fasulye, Mısır (Dane), Nohut, Soğan (Kuru), Triticale, Yem Bitkileri, Yulaf
<b>Eskişehir-Çifteler*</b>	Arpa, Ayçiçeği (Yağlık), Buğday, Kanola, Mısır (Dane), Nohut, Patates, Soğan (Kuru), Triticale, Yem Bitkileri, Yulaf
<b>Eskişehir-Günyüzü</b>	Arpa, Ayçiçeği (Yağlık), Buğday, Çavdar, Kanola, Nohut, Soğan (Kuru), Yem Bitkileri, Yulaf
<b>Eskişehir-Han</b>	Arpa, Aspir, Ayçiçeği (Yağlık), Buğday, Nohut, Triticale, Yem Bitkileri, Yulaf
<b>Eskişehir-İnönü</b>	Arpa, Aspir, Ayçiçeği (Yağlık), Buğday, Kanola, Kuru Fasulye, Mısır (Dane), Nohut, Triticale, Yem Bitkileri, Yulaf
<b>Eskişehir-Mahmudiye*</b>	Arpa, Ayçiçeği (Yağlık), Buğday, Mısır (Dane), Nohut, Patates, Soğan (Kuru), Triticale, Yem Bitkileri, Yulaf
<b>Eskişehir-Mihalgazi</b>	Arpa, Buğday, Yem Bitkileri, Zeytin-Zeytinyağı
<b>Eskişehir-Mihalçıcık*</b>	Arpa, Aspir, Ayçiçeği (Yağlık), Buğday, Çavdar, Mısır (Dane), Nohut, Patates, Soğan (Kuru), Yem Bitkileri, Yulaf
<b>Eskişehir-Odunpazarı</b>	Arpa, Ayçiçeği (Yağlık), Buğday, Kanola, Mısır (Dane), Nohut, Patates, Soğan (Kuru), Triticale, Yem Bitkileri, Yulaf
<b>Eskişehir-Sarıcakaya</b>	Arpa, Buğday, Mısır (Dane), Yem Bitkileri, Zeytin-Zeytinyağı
<b>Eskişehir-Seyitgazi</b>	Arpa, Ayçiçeği (Yağlık), Buğday, Kanola, Mısır (Dane), Nohut, Patates, Soğan (Kuru), Triticale, Yem Bitkileri, Yulaf
<b>Eskişehir-Sivrihisar*</b>	Arpa, Aspir, Ayçiçeği (Yağlık), Buğday, Çavdar, Kanola, Mısır (Dane), Nohut, Patates, Soğan (Kuru), Triticale, Yem Bitkileri, Yulaf
<b>Eskişehir-Tepebaşı</b>	Arpa, Ayçiçeği (Yağlık), Buğday, Kanola, Mısır (Dane), Nohut, Patates, Soğan (Kuru), Triticale, Yem Bitkileri, Yulaf

\* Su kısıtı kapsamında belirlenen ilçelerde Mısır (Dane) üretiminde Damlama Sulama şartı aranmaktadır.

**GAZİANTEP**

<b>Havza Adı</b>	<b>Türkiye Tarım Havzaları Üretim ve Destekleme Modeli Kapsamında Desteklenen Ürünler</b>
<b>Gaziantep-Araban</b>	Arpa, Ayçiçeği (Yağlık), Buğday, Mısır (Dane), Nohut, Pamuk (Kütlü), Yem Bitkileri, Zeytin-Zeytinyağı
<b>Gaziantep-İslahiye</b>	Arpa, Buğday, Mercimek, Mısır (Dane), Nohut, Pamuk (Kütlü), Soya, Yem Bitkileri, Zeytin-Zeytinyağı
<b>Gaziantep-Karkamış</b>	Arpa, Ayçiçeği (Yağlık), Buğday, Mercimek, Mısır (Dane), Nohut, Pamuk (Kütlü), Yem Bitkileri, Zeytin-Zeytinyağı
<b>Gaziantep-Nizip</b>	Arpa, Ayçiçeği (Yağlık), Buğday, Mercimek, Mısır (Dane), Nohut, Pamuk (Kütlü), Yem Bitkileri, Zeytin-Zeytinyağı
<b>Gaziantep-Nurdağı</b>	Arpa, Buğday, Mercimek, Mısır (Dane), Nohut, Pamuk (Kütlü), Patates, Soğan (Kuru), Yem Bitkileri, Zeytin-Zeytinyağı
<b>Gaziantep-Oğuzeli</b>	Arpa, Ayçiçeği (Yağlık), Buğday, Mercimek, Mısır (Dane), Nohut, Pamuk (Kütlü), Yem Bitkileri, Zeytin-Zeytinyağı
<b>Gaziantep-Şahinbey</b>	Arpa, Buğday, Mercimek, Mısır (Dane), Nohut, Yem Bitkileri, Zeytin-Zeytinyağı
<b>Gaziantep-Şehitkamil</b>	Arpa, Buğday, Mercimek, Nohut, Yem Bitkileri, Zeytin-Zeytinyağı
<b>Gaziantep-Yavuzeli</b>	Arpa, Buğday, Nohut, Pamuk (Kütlü), Yem Bitkileri, Zeytin-Zeytinyağı

**GİRESUN**

<b>Havza Adı</b>	<b>Türkiye Tarım Havzaları Üretim ve Destekleme Modeli Kapsamında Desteklenen Ürünler</b>
<b>Giresun-Alucra</b>	Arpa, Buğday, Çavdar, Kuru Fasulye, Patates, Triticale, Yem Bitkileri
<b>Giresun-Bulancağ</b>	Çay, Fındık, Patates, Yem Bitkileri
<b>Giresun-Çamoluk</b>	Arpa, Buğday, Kuru Fasulye, Nohut, Yem Bitkileri, Yulaf
<b>Giresun-Çanakçı</b>	Çay, Fındık, Yem Bitkileri
<b>Giresun-Dereci</b>	Arpa, Buğday, Fındık, Yem Bitkileri
<b>Giresun-Doğankent</b>	Çay, Fındık, Yem Bitkileri
<b>Giresun-Espiye</b>	Çay, Fındık, Yem Bitkileri
<b>Giresun-Eynesil</b>	Çay, Fındık, Yem Bitkileri
<b>Giresun-Görece</b>	Çay, Fındık, Yem Bitkileri
<b>Giresun-Güce</b>	Çay, Fındık, Yem Bitkileri
<b>Giresun-Keşap</b>	Çay, Fındık, Yem Bitkileri
<b>Giresun-Merkez</b>	Çay, Fındık, Yem Bitkileri
<b>Giresun-Piraziz</b>	Fındık, Yem Bitkileri
<b>Giresun-Ş.Karahisar</b>	Arpa, Buğday, Kuru Fasulye, Nohut, Patates, Triticale, Yem Bitkileri
<b>Giresun-Tirebolu</b>	Çay, Fındık, Yem Bitkileri
<b>Giresun-Yağhdere</b>	Çay, Fındık, Yem Bitkileri

**GÜMÜŞHANE**

<b>Havza Adı</b>	<b>Türkiye Tarım Havzaları Üretim ve Destekleme Modeli Kapsamında Desteklenen Ürünler</b>
<b>Gümüşhane-Kelkit</b>	Arpa, Aspir, Buğday, Çavdar, Kuru Fasulye, Mercimek, Nohut, Patates, Triticale, Yem Bitkileri, Yulaf
<b>Gümüşhane-Kösc</b>	Arpa, Aspir, Buğday, Çavdar, Kuru Fasulye, Nohut, Patates, Triticale, Yem Bitkileri, Yulaf
<b>Gümüşhane-Kürtün</b>	Buğday, Fındık, Kuru Fasulye, Mısır (Danc), Patates, Yem Bitkileri
<b>Gümüşhane-Merkez</b>	Arpa, Aspir, Buğday, Kuru Fasulye, Patates, Yem Bitkileri
<b>Gümüşhane-Şiran</b>	Arpa, Aspir, Buğday, Çavdar, Kuru Fasulye, Nohut, Patates, Triticale, Yem Bitkileri, Yulaf
<b>Gümüşhane-Torul</b>	Arpa, Buğday, Kuru Fasulye, Patates, Yem Bitkileri

**HAKKÂRİ**

<b>Havza Adı</b>	<b>Türkiye Tarım Havzaları Üretim ve Destekleme Modeli Kapsamında Desteklenen Ürünler</b>
<b>Hakkâri-Çukurca</b>	Buğday, Çeltik, Yem Bitkileri
<b>Hakkâri-Derccik</b>	Arpa, Aspir, Buğday, Kuru Fasulye, Nohut, Yem Bitkileri
<b>Hakkâri-Merkez</b>	Arpa, Aspir, Buğday, Nohut, Soğan (Kuru), Yem Bitkileri
<b>Hakkâri-Şemdinli</b>	Arpa, Aspir, Buğday, Kuru Fasulye, Nohut, Yem Bitkileri
<b>Hakkâri-Yüksekova</b>	Arpa, Aspir, Buğday, Kuru Fasulye, Nohut, Yem Bitkileri

**HATAY**

<b>Havza Adı</b>	<b>Türkiye Tarım Havzaları Üretim ve Destekleme Modeli Kapsamında Desteklenen Ürünler</b>
<b>Hatay-Altınözü</b>	Buğday, Mercimek, Mısır (Dane), Pamuk (Kütlü), Soğan (Kuru), Yem Bitkileri, Zeytin-Zeytinyağı
<b>Hatay-Antakya</b>	Arpa, Ayçiçeği (Yağlık), Buğday, Mısır (Dane), Pamuk (Kütlü), Patates, Soğan (Kuru), Soya, Yem Bitkileri, Zeytin-Zeytinyağı
<b>Hatay-Arsuz</b>	Buğday, Mısır (Dane), Pamuk (Kütlü), Soğan (Kuru), Yem Bitkileri, Zeytin-Zeytinyağı
<b>Hatay-Belen</b>	Arpa, Buğday, Mısır (Dane), Nohut, Pamuk (Kütlü), Patates, Soğan (Kuru), Yem Bitkileri, Zeytin-Zeytinyağı
<b>Hatay-Defne</b>	Buğday, Mısır (Dane), Soğan (Kuru), Yem Bitkileri, Zeytin-Zeytinyağı
<b>Hatay-Dörtöyl</b>	Buğday, Mısır (Dane), Soğan (Kuru), Yem Bitkileri, Zeytin-Zeytinyağı
<b>Hatay-Erzin</b>	Arpa, Ayçiçeği (Yağlık), Buğday, Mısır (Dane), Yem Bitkileri, Zeytin-Zeytinyağı
<b>Hatay-Hassa</b>	Arpa, Buğday, Çeltik, Mısır (Dane), Pamuk (Kütlü), Yem Bitkileri, Zeytin-Zeytinyağı
<b>Hatay-İskenderun</b>	Arpa, Buğday, Mısır (Dane), Soğan (Kuru), Yem Bitkileri, Zeytin-Zeytinyağı
<b>Hatay-Kırıkhan</b>	Arpa, Ayçiçeği (Yağlık), Buğday, Mısır (Dane), Nohut, Pamuk (Kütlü), Soğan (Kuru), Soya, Yem Bitkileri, Zeytin-Zeytinyağı
<b>Hatay-Kumlu*</b>	Arpa, Ayçiçeği (Yağlık), Buğday, Mısır (Dane), Nohut, Pamuk (Kütlü), Patates, Soğan (Kuru), Soya, Yem Bitkileri, Zeytin-Zeytinyağı
<b>Hatay-Payas</b>	Arpa, Buğday, Mısır (Dane), Yem Bitkileri, Zeytin-Zeytinyağı
<b>Hatay-Reyhanlı*</b>	Arpa, Ayçiçeği (Yağlık), Buğday, Mısır (Dane), Nohut, Pamuk (Kütlü), Patates, Soğan (Kuru), Soya, Yem Bitkileri, Zeytin-Zeytinyağı
<b>Hatay-Samandağ</b>	Buğday, Patates, Soğan (Kuru), Yem Bitkileri, Zeytin-Zeytinyağı
<b>Hatay-Yayladağ</b>	Arpa, Buğday, Mısır (Dane), Nohut, Yem Bitkileri, Yulaf, Zeytin-Zeytinyağı

\* Su kıstı kapsamında belirlenen ilçelerde **Mısır (Dane)** üretiminde **Damlama Sulama** şartı aranmaktadır.

**İĞDIR**

<b>Havza Adı</b>	<b>Türkiye Tarım Havzaları Üretim ve Destekleme Modeli Kapsamında Desteklenen Ürünler</b>
<b>İğdir-Aralık</b>	Arpa, Buğday, Mısır (Dane), Pamuk (Kütlü), Soya, Yem Bitkileri
<b>İğdir-Karakoyunlu</b>	Arpa, Buğday, Kuru Fasulye, Mısır (Dane), Pamuk (Kütlü), Soya, Yem Bitkileri
<b>İğdir-Merkez</b>	Arpa, Buğday, Kuru Fasulye, Mısır (Dane), Pamuk (Kütlü), Soya, Yem Bitkileri
<b>İğdir-Tuzluca</b>	Arpa, Buğday, Kuru Fasulye, Mısır (Dane), Nohut, Yem Bitkileri

**ISPARTA**

<b>Havza Adı</b>	<b>Türkiye Tarım Havzaları Üretim ve Destekleme Modeli Kapsamında Desteklenen Ürünler</b>
<b>Isparta-Aksu</b>	Arpa, Buğday, Kuru Fasulye, Mısır (Dane), Nohut, Patates, Yem Bitkileri, Yulaf
<b>Isparta-Atabey</b>	Arpa, Aspir, Ayçiçeği (Yağlık), Buğday, Kuru Fasulye, Patates, Tritikale, Yem Bitkileri, Yulaf
<b>Isparta-Eğirdir</b>	Arpa, Buğday, Kuru Fasulye, Nohut, Patates, Yem Bitkileri
<b>Isparta-Gelendost</b>	Arpa, Aspir, Buğday, Çavdar, Mercimek, Nohut, Tritikale, Yem Bitkileri, Yulaf
<b>Isparta-Gönen</b>	Arpa, Aspir, Ayçiçeği (Yağlık), Buğday, Nohut, Tritikale, Yem Bitkileri, Yulaf
<b>Isparta-Keçiborlu</b>	Arpa, Aspir, Ayçiçeği (Yağlık), Buğday, Mısır (Dane), Nohut, Tritikale, Yem Bitkileri, Yulaf, Zeytin-Zeytinyağı
<b>Isparta-Merkez</b>	Arpa, Aspir, Ayçiçeği (Yağlık), Buğday, Çavdar, Kuru Fasulye, Nohut, Patates, Yem Bitkileri, Yulaf
<b>Isparta-Senirkent</b>	Arpa, Ayçiçeği (Yağlık), Buğday, Kuru Fasulye, Nohut, Patates, Tritikale, Yem Bitkileri, Yulaf
<b>Isparta-Sütçüler</b>	Arpa, Buğday, Kuru Fasulye, Nohut, Patates, Tritikale, Yem Bitkileri, Yulaf, Zeytin-Zeytinyağı
<b>Isparta-Şarkikaraağaç</b>	Arpa, Aspir, Ayçiçeği (Yağlık), Buğday, Çavdar, Kuru Fasulye, Mercimek, Nohut, Tritikale, Yem Bitkileri, Yulaf
<b>Isparta-Uluborlu</b>	Arpa, Buğday, Tritikale, Yem Bitkileri, Yulaf
<b>Isparta-Yalvaç</b>	Arpa, Aspir, Ayçiçeği (Yağlık), Buğday, Çavdar, Kuru Fasulye, Mercimek, Nohut, Patates, Soğan (Kuru), Tritikale, Yem Bitkileri, Yulaf
<b>Isparta-Yenişarbademli</b>	Arpa, Buğday, Kuru Fasulye, Mısır (Dane), Yem Bitkileri

**İSTANBUL**

Havza Adı	Türkiye Tarım Havzaları Üretim ve Destekleme Modeli Kapsamında Desteklenen Ürünler
İstanbul-Arnavutköy	Arpa, Ayçiçeği (Yağlık), Buğday, Kanola, Yem Bitkileri, Yulaf
İstanbul-Avcılar	Arpa, Ayçiçeği (Yağlık), Buğday, Kanola, Yem Bitkileri
İstanbul-Başakşehir	Arpa, Ayçiçeği (Yağlık), Buğday, Yem Bitkileri
İstanbul-Beykoz	Buğday, Yem Bitkileri
İstanbul-Beylikdüzü	Arpa, Buğday, Yem Bitkileri
İstanbul-Büyükçekmece	Arpa, Ayçiçeği (Yağlık), Buğday, Kanola, Yem Bitkileri
İstanbul-Çatalca	Arpa, Ayçiçeği (Yağlık), Buğday, Çeltik, Kanola, Yem Bitkileri, Yulaf
İstanbul-Escnyurt	Ayçiçeği (Yağlık), Buğday, Yem Bitkileri
İstanbul-Pendik	Arpa, Buğday, Mısır (Danc), Yem Bitkileri
İstanbul-Sancaktepe	Buğday, Yem Bitkileri, Yulaf
İstanbul-Silivri	Arpa, Ayçiçeği (Yağlık), Buğday, Kanola, Kuru Fasulye, Nohut, Soğan (Kuru), Yem Bitkileri, Yulaf
İstanbul-Şile	Arpa, Buğday, Mısır (Dane), Yem Bitkileri, Yulaf
İstanbul-Tuzla	Arpa, Buğday, Kanola, Yem Bitkileri, Yulaf

## İZMİR

Havza Adı	Türkiye Tarım Havzaları Üretim ve Destekleme Modeli Kapsamında Desteklenen Ürünler
İzmir-Aliğa	Arpa, Ayçiçeği (Yağlık), Buğday, Mısır (Dane), Pamuk (Kütlü), Yem Bitkileri, Zeytin-Zeytinyağı
İzmir-Balçova	Buğday, Yem Bitkileri, Zeytin-Zeytinyağı
İzmir-Bayındır	Arpa, Buğday, Mısır (Dane), Pamuk (Kütlü), Patates, Triticale, Yem Bitkileri, Zeytin-Zeytinyağı
İzmir-Bayraklı	Buğday, Yem Bitkileri, Zeytin-Zeytinyağı
İzmir-Bergama	Arpa, Ayçiçeği (Yağlık), Buğday, Mısır (Dane), Pamuk (Kütlü), Yem Bitkileri, Yulaf, Zeytin-Zeytinyağı
İzmir-Beydağ	Arpa, Buğday, Patates, Triticale, Yem Bitkileri, Zeytin-Zeytinyağı
İzmir-Bornova	Arpa, Buğday, Yem Bitkileri, Zeytin-Zeytinyağı
İzmir-Buca	Arpa, Buğday, Mısır (Dane), Triticale, Yem Bitkileri, Zeytin-Zeytinyağı
İzmir-Çeşme	Arpa, Buğday, Nohut, Yem Bitkileri, Zeytin-Zeytinyağı
İzmir-Çiğli	Arpa, Ayçiçeği (Yağlık), Buğday, Pamuk (Kütlü), Yem Bitkileri
İzmir-Dikili	Arpa, Ayçiçeği (Yağlık), Buğday, Mısır (Dane), Pamuk (Kütlü), Patates, Yem Bitkileri, Zeytin-Zeytinyağı
İzmir-Foça	Arpa, Ayçiçeği (Yağlık), Buğday, Kuru Fasulye, Mısır (Dane), Pamuk (Kütlü), Patates, Soğan (Kuru), Yem Bitkileri, Zeytin-Zeytinyağı
İzmir-Gaziemir	Arpa, Buğday, Yem Bitkileri, Zeytin-Zeytinyağı
İzmir-Güzelbahçe	Arpa, Buğday, Yem Bitkileri, Zeytin-Zeytinyağı
İzmir-Karabağlar	Arpa, Buğday, Yem Bitkileri, Zeytin-Zeytinyağı
İzmir-Karaburun	Arpa, Buğday, Yem Bitkileri, Yulaf, Zeytin-Zeytinyağı
İzmir-Karşıyaka	Buğday, Yem Bitkileri, Zeytin-Zeytinyağı
İzmir-Kemalpaşa	Arpa, Buğday, Triticale, Yem Bitkileri, Zeytin-Zeytinyağı
İzmir-Kınık	Arpa, Ayçiçeği (Yağlık), Buğday, Mısır (Dane), Pamuk (Kütlü), Yem Bitkileri, Zeytin-Zeytinyağı
İzmir-Kiraz	Arpa, Buğday, Çavdar, Patates, Triticale, Yem Bitkileri, Yulaf, Zeytin-Zeytinyağı
İzmir-Menderes	Arpa, Buğday, Mısır (Dane), Pamuk (Kütlü), Yem Bitkileri, Yulaf, Zeytin-Zeytinyağı
İzmir-Menemen	Arpa, Ayçiçeği (Yağlık), Buğday, Kuru Fasulye, Mısır (Dane), Nohut, Pamuk (Kütlü), Patates, Yem Bitkileri, Yulaf, Zeytin-Zeytinyağı
İzmir-Narlıdere	Buğday, Yem Bitkileri, Zeytin-Zeytinyağı
İzmir-Ödemiş	Arpa, Buğday, Kuru Fasulye, Pamuk (Kütlü), Patates, Triticale, Yem Bitkileri, Zeytin-Zeytinyağı
İzmir-Seferihisar	Arpa, Buğday, Yem Bitkileri, Zeytin-Zeytinyağı
İzmir-Selçuk	Arpa, Buğday, Mısır (Dane), Pamuk (Kütlü), Yem Bitkileri, Zeytin-Zeytinyağı
İzmir-Tire	Arpa, Ayçiçeği (Yağlık), Buğday, Mısır (Dane), Pamuk (Kütlü), Patates, Triticale, Yem Bitkileri, Zeytin-Zeytinyağı
İzmir-Torbali	Arpa, Buğday, Mısır (Dane), Pamuk (Kütlü), Patates, Triticale, Yem Bitkileri, Zeytin-Zeytinyağı
İzmir-Urla	Arpa, Buğday, Nohut, Yem Bitkileri, Zeytin-Zeytinyağı

## KAHRAMANMARAŞ

Havza Adı	Türkiye Tarım Havzaları Üretim ve Destekleme Modeli Kapsamında Desteklenen Ürünler
<b>Kahramanmaraş-Afşin</b>	Arpa, Ayçiçeği (Yağlık), Buğday, Kuru Fasulye, Mercimek, Mısır (Dane), Nohut, Patates, Yem Bitkileri
<b>Kahramanmaraş-Andırın</b>	Arpa, Ayçiçeği (Yağlık), Buğday, Mısır (Dane), Nohut, Pamuk (Kütlü), Soya, Yem Bitkileri, Zeytin-Zeytinyağı
<b>Kahramanmaraş-Çağlayancerit</b>	Arpa, Buğday, Kuru Fasulye, Mısır (Dane), Nohut, Soğan (Kuru), Yem Bitkileri
<b>Kahramanmaraş-Dulkadiroğlu</b>	Arpa, Ayçiçeği (Yağlık), Buğday, Mercimek, Mısır (Dane), Nohut, Pamuk (Kütlü), Soğan (Kuru), Soya, Yem Bitkileri, Zeytin-Zeytinyağı
<b>Kahramanmaraş-Ekinözü</b>	Arpa, Ayçiçeği (Yağlık), Buğday, Kuru Fasulye, Mercimek, Mısır (Dane), Nohut, Yem Bitkileri
<b>Kahramanmaraş-Elbistan</b>	Arpa, Aspir, Ayçiçeği (Yağlık), Buğday, Kuru Fasulye, Mısır (Dane), Nohut, Patates, Yem Bitkileri
<b>Kahramanmaraş-Göksun</b>	Arpa, Ayçiçeği (Yağlık), Buğday, Kuru Fasulye, Mısır (Dane), Nohut, Patates, Yem Bitkileri
<b>Kahramanmaraş-Nurhak</b>	Arpa, Ayçiçeği (Yağlık), Buğday, Kuru Fasulye, Mısır (Dane), Nohut, Yem Bitkileri
<b>Kahramanmaraş-Onikişubat</b>	Arpa, Ayçiçeği (Yağlık), Buğday, Mercimek, Mısır (Dane), Nohut, Pamuk (Kütlü), Soğan (Kuru), Soya, Yem Bitkileri, Zeytin-Zeytinyağı
<b>Kahramanmaraş-Pazarcık</b>	Arpa, Ayçiçeği (Yağlık), Buğday, Mercimek, Mısır (Dane), Nohut, Pamuk (Kütlü), Soya, Yem Bitkileri, Zeytin-Zeytinyağı
<b>Kahramanmaraş-Türkoğlu</b>	Arpa, Ayçiçeği (Yağlık), Buğday, Mısır (Dane), Nohut, Pamuk (Kütlü), Soya, Tritikale, Yem Bitkileri, Zeytin-Zeytinyağı

**KARABÜK**

<b>Havza Adı</b>	<b>Türkiye Tarım Havzaları Üretim ve Destekleme Modeli Kapsamında Desteklenen Ürünler</b>
<b>Karabük-Eflani</b>	Arpa, Buğday, Nohut, Triticale, Yem Bitkileri
<b>Karabük-Eskipazar</b>	Arpa, Ayçiçeği (Yağlık), Buğday, Kuru Fasulye, Nohut, Triticale, Yem Bitkileri
<b>Karabük-Merkez</b>	Arpa, Buğday, Çeltik, Triticale, Yem Bitkileri
<b>Karabük-Ovacık</b>	Arpa, Buğday, Nohut, Triticale, Yem Bitkileri
<b>Karabük-Safranbolu</b>	Arpa, Buğday, Nohut, Triticale, Yem Bitkileri
<b>Karabük-Yenice</b>	Buğday, Kuru Fasulye, Yem Bitkileri

**KARAMAN**

Havza Adı	Türkiye Tarım Havzaları Üretim ve Destekleme Modeli Kapsamında Desteklenen Ürünler
<b>Karaman-Ayrancı*</b>	Arpa, Ayçiçeği (Yağlık), Buğday, Çavdar, Mısır (Dane), Nohut, Yem Bitkileri, Yulaf
<b>Karaman-Başyayla</b>	Arpa, Buğday, Çavdar, Nohut, Yem Bitkileri, Zeytin-Zeytinyağı
<b>Karaman-Ermenek</b>	Arpa, Buğday, Nohut, Soğan (Kuru), Yem Bitkileri, Zeytin-Zeytinyağı
<b>Karaman- Kazımkarabekir*</b>	Arpa, Aspir, Ayçiçeği (Yağlık), Buğday, Çavdar, Kuru Fasulye, Mısır (Dane), Nohut, Yem Bitkileri, Yulaf
<b>Karaman-Merkez*</b>	Arpa, Aspir, Ayçiçeği (Yağlık), Buğday, Kuru Fasulye, Mısır (Dane), Nohut, Patates, Yem Bitkileri, Zeytin-Zeytinyağı
<b>Karaman-Sarıveliler</b>	Arpa, Buğday, Çavdar, Nohut, Soğan (Kuru), Yem Bitkileri, Zeytin-Zeytinyağı

\* Su kısıtı kapsamında belirlenen ilçelerde **Mısır (Dane)** üretiminde **Damlama Sulama** şartı aranmaktadır.

**KARS**

<b>Havza Adı</b>	<b>Türkiye Tarım Havzaları Üretim ve Destekleme Modeli Kapsamında Desteklenen Ürünler</b>
<b>Kars-Akyaka</b>	Arpa, Ayçiçeği (Yağlık), Buğday, Çavdar, Mercimek, Patates, Triticale, Yem Bitkileri, Yulaf
<b>Kars-Arpaçay</b>	Arpa, Ayçiçeği (Yağlık), Buğday, Mercimek, Nohut, Patates, Triticale, Yem Bitkileri, Yulaf
<b>Kars-Digor</b>	Arpa, Ayçiçeği (Yağlık), Buğday, Mercimek, Patates, Triticale, Yem Bitkileri, Yulaf
<b>Kars-Kağızman</b>	Arpa, Ayçiçeği (Yağlık), Buğday, Patates, Yem Bitkileri, Yulaf
<b>Kars-Merkez</b>	Arpa, Ayçiçeği (Yağlık), Buğday, Mercimek, Patates, Triticale, Yem Bitkileri, Yulaf
<b>Kars-Sarıkamış</b>	Arpa, Ayçiçeği (Yağlık), Buğday, Çavdar, Patates, Triticale, Yem Bitkileri, Yulaf
<b>Kars-Selim</b>	Arpa, Ayçiçeği (Yağlık), Buğday, Mercimek, Nohut, Patates, Triticale, Yem Bitkileri, Yulaf
<b>Kars-Susuz</b>	Arpa, Ayçiçeği (Yağlık), Buğday, Patates, Triticale, Yem Bitkileri, Yulaf

**KASTAMONU**

Havza Adı	Türkiye Tarım Havzaları Üretim ve Destekleme Modeli Kapsamında Desteklenen Ürünler
<b>Kastamonu-Abana</b>	Buğday, Fındık, Mısır (Dane), Yem Bitkileri, Zeytin-Zeytinyağı
<b>Kastamonu-Ağlı</b>	Arpa, Buğday, Yem Bitkileri, Yulaf
<b>Kastamonu-Araç</b>	Arpa, Buğday, Kuru Fasulye, Patates, Yem Bitkileri, Yulaf
<b>Kastamonu-Azdavay</b>	Arpa, Buğday, Patates, Yem Bitkileri, Yulaf
<b>Kastamonu-Bozkurt</b>	Buğday, Fındık, Kuru Fasulye, Mısır (Dane), Patates, Yem Bitkileri
<b>Kastamonu-Cide</b>	Buğday, Fındık, Mısır (Dane), Yem Bitkileri, Yulaf
<b>Kastamonu-Çatalzeytin</b>	Buğday, Fındık, Kuru Fasulye, Mısır (Dane), Yem Bitkileri
<b>Kastamonu-Daday</b>	Arpa, Ayçiçeği (Yağlık), Buğday, Patates, Tritikale, Yem Bitkileri, Yulaf
<b>Kastamonu-Devrekani</b>	Arpa, Ayçiçeği (Yağlık), Buğday, Patates, Tritikale, Yem Bitkileri, Yulaf
<b>Kastamonu-Doğanyurt</b>	Buğday, Fındık, Mısır (Dane), Yem Bitkileri
<b>Kastamonu-Hanönü</b>	Arpa, Buğday, Çeltik, Kuru Fasulye, Yem Bitkileri
<b>Kastamonu-İhsangazi</b>	Arpa, Buğday, Patates, Tritikale, Yem Bitkileri, Yulaf
<b>Kastamonu-İnebolu</b>	Buğday, Fındık, Kuru Fasulye, Mısır (Dane), Yem Bitkileri
<b>Kastamonu-Küre</b>	Arpa, Buğday, Yem Bitkileri, Yulaf
<b>Kastamonu-Merkez</b>	Arpa, Ayçiçeği (Yağlık), Buğday, Patates, Tritikale, Yem Bitkileri, Yulaf
<b>Kastamonu-Pınarbaşı</b>	Arpa, Buğday, Yem Bitkileri, Yulaf
<b>Kastamonu-Seydiler</b>	Arpa, Ayçiçeği (Yağlık), Buğday, Patates, Tritikale, Yem Bitkileri, Yulaf
<b>Kastamonu-Şenpazar</b>	Arpa, Buğday, Mısır (Dane), Yem Bitkileri, Yulaf
<b>Kastamonu-Taşköprü</b>	Arpa, Ayçiçeği (Yağlık), Buğday, Mısır (Dane), Patates, Tritikale, Yem Bitkileri, Yulaf
<b>Kastamonu-Tosya</b>	Arpa, Buğday, Çeltik, Patates, Yem Bitkileri, Yulaf

**KAYSERİ**

<b>Havza Adı</b>	<b>Türkiye Tarım Havzaları Üretim ve Destekleme Modeli Kapsamında Desteklenen Ürünler</b>
<b>Kayseri-Akkuşla</b>	Arpa, Aspir, Buğday, Çavdar, Kuru Fasulye, Mercimek, Nohut, Tritikale, Yem Bitkileri, Yulaf
<b>Kayseri-Bünyan</b>	Arpa, Aspir, Ayçiçeği (Yağlık), Buğday, Çavdar, Kuru Fasulye, Nohut, Patates, Tritikale, Yem Bitkileri, Yulaf
<b>Kayseri-Develi</b>	Arpa, Aspir, Ayçiçeği (Yağlık), Buğday, Çavdar, Kuru Fasulye, Mercimek, Mısır (Danc), Nohut, Patates, Tritikale, Yem Bitkileri, Yulaf
<b>Kayseri-Felahiye</b>	Arpa, Aspir, Ayçiçeği (Yağlık), Buğday, Kuru Fasulye, Mercimek, Nohut, Tritikale, Yem Bitkileri, Yulaf
<b>Kayseri-Hacılar</b>	Arpa, Buğday, Çavdar, Kuru Fasulye, Nohut, Tritikale, Yem Bitkileri, Yulaf
<b>Kayseri-İncesu</b>	Arpa, Aspir, Buğday, Çavdar, Kuru Fasulye, Mercimek, Nohut, Patates, Tritikale, Yem Bitkileri, Yulaf
<b>Kayseri-Kocasinan</b>	Arpa, Aspir, Ayçiçeği (Yağlık), Buğday, Kuru Fasulye, Mercimek, Nohut, Patates, Tritikale, Yem Bitkileri, Yulaf
<b>Kayseri-Melikgazi</b>	Arpa, Aspir, Ayçiçeği (Yağlık), Buğday, Kuru Fasulye, Nohut, Patates, Tritikale, Yem Bitkileri, Yulaf
<b>Kayseri-Özvatan</b>	Arpa, Aspir, Ayçiçeği (Yağlık), Buğday, Kuru Fasulye, Mercimek, Nohut, Patates, Yem Bitkileri, Yulaf
<b>Kayseri-Pınarbaşı</b>	Arpa, Aspir, Ayçiçeği (Yağlık), Buğday, Çavdar, Kuru Fasulye, Mercimek, Nohut, Patates, Tritikale, Yem Bitkileri, Yulaf
<b>Kayseri-Sarıoğlan</b>	Arpa, Aspir, Ayçiçeği (Yağlık), Buğday, Çavdar, Kuru Fasulye, Mercimek, Nohut, Patates, Yem Bitkileri, Yulaf
<b>Kayseri-Sarız</b>	Arpa, Aspir, Ayçiçeği (Yağlık), Buğday, Çavdar, Kuru Fasulye, Nohut, Patates, Tritikale, Yem Bitkileri, Yulaf
<b>Kayseri-Talas</b>	Arpa, Aspir, Ayçiçeği (Yağlık), Buğday, Çavdar, Kuru Fasulye, Nohut, Patates, Tritikale, Yem Bitkileri, Yulaf
<b>Kayseri-Tomarza</b>	Arpa, Aspir, Ayçiçeği (Yağlık), Buğday, Çavdar, Kuru Fasulye, Nohut, Patates, Tritikale, Yem Bitkileri, Yulaf
<b>Kayseri-Yahyalı</b>	Arpa, Aspir, Ayçiçeği (Yağlık), Buğday, Kuru Fasulye, Mısır (Dane), Nohut, Yem Bitkileri
<b>Kayseri-Yeşilhisar</b>	Arpa, Aspir, Ayçiçeği (Yağlık), Buğday, Çavdar, Kuru Fasulye, Mercimek, Mısır (Dane), Nohut, Patates, Tritikale, Yem Bitkileri, Yulaf

**KIRIKKALE**

<b>Havza Adı</b>	<b>Türkiye Tarım Havzaları Üretim ve Destekleme Modeli Kapsamında Desteklenen Ürünler</b>
<b>Kırıkkale-Bahşılı</b>	Arpa, Aspir, Ayçiçeği (Yağlık), Buğday, Mercimek, Nohut, Triticale, Yem Bitkileri
<b>Kırıkkale-Balışeyh</b>	Arpa, Aspir, Ayçiçeği (Yağlık), Buğday, Çavdar, Mercimek, Nohut, Triticale, Yem Bitkileri, Yulaf
<b>Kırıkkale-Çelebi</b>	Arpa, Ayçiçeği (Yağlık), Buğday, Mercimek, Mısır (Dane), Nohut, Soya, Triticale, Yem Bitkileri, Yulaf
<b>Kırıkkale-Delice</b>	Arpa, Aspir, Ayçiçeği (Yağlık), Buğday, Mercimek, Nohut, Triticale, Yem Bitkileri
<b>Kırıkkale-Karakeçili</b>	Arpa, Ayçiçeği (Yağlık), Buğday, Mısır (Dane), Nohut, Soya, Triticale, Yem Bitkileri, Yulaf
<b>Kırıkkale-Keskin</b>	Arpa, Aspir, Ayçiçeği (Yağlık), Buğday, Çavdar, Kuru Fasulye, Mercimek, Mısır (Dane), Nohut, Soya, Triticale, Yem Bitkileri, Yulaf
<b>Kırıkkale-Merkez</b>	Arpa, Aspir, Ayçiçeği (Yağlık), Buğday, Kuru Fasulye, Nohut, Triticale, Yem Bitkileri
<b>Kırıkkale-Sulakyurt</b>	Arpa, Aspir, Buğday, Çeltik, Nohut, Soya, Yem Bitkileri
<b>Kırıkkale-Yahşihan</b>	Arpa, Aspir, Buğday, Mercimek, Nohut, Soğan (Kuru), Triticale, Yem Bitkileri

**KIRKLARELİ**

<b>Havza Adı</b>	<b>Türkiye Tarım Havzaları Üretim ve Destekleme Modeli Kapsamında Desteklenen Ürünler</b>
<b>Kırklareli-Babaeski</b>	Arpa, Ayçiçeği (Yağlık), Buğday, Çeltik, Kanola, Mısır (Dane), Nohut, Triticale, Yem Bitkileri, Yulaf
<b>Kırklareli-Demirköy</b>	Arpa, Buğday, Kuru Fasulye, Yem Bitkileri, Yulaf
<b>Kırklareli-Kofçaz</b>	Arpa, Ayçiçeği (Yağlık), Buğday, Çavdar, Kanola, Kuru Fasulye, Nohut, Triticale, Yem Bitkileri, Yulaf
<b>Kırklareli-Lüleburgaz</b>	Arpa, Ayçiçeği (Yağlık), Buğday, Çeltik, Kanola, Mısır (Dane), Nohut, Patates, Triticale, Yem Bitkileri, Yulaf
<b>Kırklareli-Merkez</b>	Arpa, Ayçiçeği (Yağlık), Buğday, Çavdar, Çeltik, Kanola, Kuru Fasulye, Mısır (Dane), Patates, Triticale, Yem Bitkileri, Yulaf
<b>Kırklareli-Pehlivanköy</b>	Arpa, Ayçiçeği (Yağlık), Buğday, Çeltik, Kanola, Mısır (Dane), Nohut, Triticale, Yem Bitkileri, Yulaf
<b>Kırklareli-Pınarhisar</b>	Arpa, Ayçiçeği (Yağlık), Buğday, Kanola, Kuru Fasulye, Mısır (Dane), Nohut, Triticale, Yem Bitkileri, Yulaf
<b>Kırklareli-Vize</b>	Arpa, Ayçiçeği (Yağlık), Buğday, Kanola, Kuru Fasulye, Nohut, Soğan (Kuru), Yem Bitkileri, Yulaf

**KIRŞEHİR**

<b>Havza Adı</b>	<b>Türkiye Tarım Havzaları Üretim ve Destekleme Modeli Kapsamında Desteklenen Ürünler</b>
<b>Kırşehir-Akçakent</b>	Arpa, Ayçiçeği (Yağlık), Buğday, Mercimek, Nohut, Yem Bitkileri
<b>Kırşehir-Akpınar</b>	Arpa, Ayçiçeği (Yağlık), Buğday, Kuru Fasulye, Mercimek, Mısır (Dane), Nohut, Triticale, Yem Bitkileri, Yulaf
<b>Kırşehir-Boztepe*</b>	Arpa, Aspir, Ayçiçeği (Yağlık), Buğday, Mercimek, Nohut, Yem Bitkileri, Yulaf
<b>Kırşehir-Çiçekdağı</b>	Arpa, Aspir, Ayçiçeği (Yağlık), Buğday, Mercimek, Nohut, Yem Bitkileri, Yulaf
<b>Kırşehir-Kaman</b>	Arpa, Ayçiçeği (Yağlık), Buğday, Kuru Fasulye, Mercimek, Mısır (Dane), Nohut, Patates, Yem Bitkileri, Yulaf
<b>Kırşehir-Merkez</b>	Arpa, Aspir, Ayçiçeği (Yağlık), Buğday, Çavdar, Kuru Fasulye, Mercimek, Nohut, Patates, Yem Bitkileri, Yulaf
<b>Kırşehir-Mucur*</b>	Arpa, Aspir, Ayçiçeği (Yağlık), Buğday, Kuru Fasulye, Mercimek, Nohut, Patates, Triticale, Yem Bitkileri, Yulaf

\* Su kıstı kapsamında belirlenen ilçelerde Mısır (Dane) üretiminde Damlama Sulama şartı aranmaktadır.

**KİLİS**

<b>Havza Adı</b>	<b>Türkiye Tarım Havzaları Üretim ve Destekleme Modeli Kapsamında Desteklenen Ürünler</b>
<b>Kilis-Elbeyli</b>	Arpa, Buğday, Mercimek, Mısır (Dane), Nohut, Pamuk (Kütlü), Yem Bitkileri, Zeytin-Zeytinyağı
<b>Kilis-Merkez</b>	Arpa, Buğday, Mercimek, Mısır (Dane), Nohut, Pamuk (Kütlü), Soğan (Kuru), Yem Bitkileri, Zeytin-Zeytinyağı
<b>Kilis-Musabeyli</b>	Arpa, Buğday, Mercimek, Nohut, Pamuk (Kütlü), Soğan (Kuru), Yem Bitkileri, Zeytin-Zeytinyağı
<b>Kilis-Polateli</b>	Arpa, Buğday, Mercimek, Nohut, Soğan (Kuru), Yem Bitkileri, Zeytin-Zeytinyağı

**KOCAELİ**

<b>Havza Adı</b>	<b>Türkiye Tarım Havzaları Üretim ve Destekleme Modeli Kapsamında Desteklenen Ürünler</b>
<b>Kocaeli-Başiskele</b>	Arpa, Buğday, Kuru Fasulye, Mısır (Dane), Yem Bitkileri, Yulaf
<b>Kocaeli-Danca</b>	Arpa, Yem Bitkileri, Zeytin-Zeytinyağı
<b>Kocaeli-Derince</b>	Arpa, Ayçiçeği (Yağlık), Buğday, Mısır (Dane), Triticale, Yem Bitkileri, Yulaf
<b>Kocaeli-Dilovası</b>	Buğday, Yem Bitkileri, Yulaf
<b>Kocaeli-Gebze</b>	Arpa, Buğday, Yem Bitkileri, Yulaf
<b>Kocaeli-Gölcük</b>	Arpa, Buğday, Kuru Fasulye, Mısır (Dane), Yem Bitkileri, Yulaf, Zeytin-Zeytinyağı
<b>Kocaeli-İzmit</b>	Arpa, Ayçiçeği (Yağlık), Buğday, Mısır (Dane), Yem Bitkileri, Yulaf
<b>Kocaeli-Kandıra</b>	Arpa, Ayçiçeği (Yağlık), Buğday, Fındık, Mısır (Dane), Yem Bitkileri, Yulaf
<b>Kocaeli-Karamürsel</b>	Arpa, Ayçiçeği (Yağlık), Buğday, Kuru Fasulye, Yem Bitkileri, Yulaf, Zeytin-Zeytinyağı
<b>Kocaeli-Kartepe</b>	Arpa, Ayçiçeği (Yağlık), Buğday, Kanola, Kuru Fasulye, Mısır (Dane), Yem Bitkileri, Yulaf
<b>Kocaeli-Körfez</b>	Arpa, Buğday, Mısır (Dane), Yem Bitkileri, Yulaf

**KONYA**

Havza Adı	Türkiye Tarım Havzaları Üretim ve Destekleme Modeli Kapsamında Desteklenen Ürünler
<b>Konya-Ahırlı</b>	Arpa, Ayçiçeği (Yağlık), Buğday, Kuru Fasulye, Nohut, Tritikale, Yem Bitkileri
<b>Konya-Akören*</b>	Arpa, Ayçiçeği (Yağlık), Buğday, Kuru Fasulye, Mercimek, Mısır (Dane), Nohut, Patates, Yem Bitkileri
<b>Konya-Akşehir*</b>	Arpa, Aspir, Ayçiçeği (Yağlık), Buğday, Kuru Fasulye, Mısır (Dane), Nohut, Patates, Tritikale, Yem Bitkileri, Yulaf
<b>Konya-Altınekin*</b>	Arpa, Aspir, Ayçiçeği (Yağlık), Buğday, Kanola, Kuru Fasulye, Mercimek, Mısır (Dane), Nohut, Patates, Tritikale, Yem Bitkileri
<b>Konya-Beyşehir</b>	Arpa, Aspir, Ayçiçeği (Yağlık), Buğday, Kuru Fasulye, Mercimek, Mısır (Dane), Nohut, Patates, Tritikale, Yem Bitkileri
<b>Konya-Bozkır</b>	Arpa, Buğday, Mercimek, Nohut, Patates, Yem Bitkileri
<b>Konya-Cihanbeyli*</b>	Arpa, Aspir, Ayçiçeği (Yağlık), Buğday, Kanola, Kuru Fasulye, Mercimek, Mısır (Dane), Nohut, Patates, Tritikale, Yem Bitkileri
<b>Konya-Çeltik</b>	Arpa, Aspir, Ayçiçeği (Yağlık), Buğday, Kanola, Kuru Fasulye, Mısır (Dane), Patates, Soğan (Kuru), Yem Bitkileri, Yulaf
<b>Konya-Çumra*</b>	Arpa, Ayçiçeği (Yağlık), Buğday, Kanola, Kuru Fasulye, Mısır (Dane), Nohut, Patates, Tritikale, Yem Bitkileri
<b>Konya-Derbent*</b>	Arpa, Ayçiçeği (Yağlık), Buğday, Kuru Fasulye, Nohut, Patates, Tritikale, Yem Bitkileri, Yulaf
<b>Konya-Derebucak</b>	Arpa, Aspir, Ayçiçeği (Yağlık), Buğday, Kuru Fasulye, Nohut, Yem Bitkileri
<b>Konya-Doğanhisar*</b>	Arpa, Aspir, Ayçiçeği (Yağlık), Buğday, Kuru Fasulye, Nohut, Patates, Tritikale, Yem Bitkileri
<b>Konya-Emirgazi*</b>	Arpa, Ayçiçeği (Yağlık), Buğday, Çavdar, Mısır (Dane), Nohut, Tritikale, Yem Bitkileri
<b>Konya-Ereğli*</b>	Arpa, Ayçiçeği (Yağlık), Buğday, Çavdar, Kuru Fasulye, Mısır (Dane), Nohut, Patates, Soğan (Kuru), Tritikale, Yem Bitkileri
<b>Konya-Güneysınır*</b>	Arpa, Ayçiçeği (Yağlık), Buğday, Kuru Fasulye, Mercimek, Mısır (Dane), Nohut, Yem Bitkileri, Yulaf
<b>Konya-Hadim</b>	Arpa, Buğday, Kuru Fasulye, Nohut, Yem Bitkileri
<b>Konya-Halkapınar*</b>	Arpa, Ayçiçeği (Yağlık), Buğday, Çavdar, Kuru Fasulye, Nohut, Tritikale, Yem Bitkileri, Yulaf
<b>Konya-Hüyük</b>	Arpa, Aspir, Ayçiçeği (Yağlık), Buğday, Kuru Fasulye, Mercimek, Nohut, Patates, Tritikale, Yem Bitkileri
<b>Konya-İlgin</b>	Arpa, Aspir, Ayçiçeği (Yağlık), Buğday, Çavdar, Kuru Fasulye, Mısır (Dane), Nohut, Patates, Tritikale, Yem Bitkileri, Yulaf
<b>Konya-Kadınhanı*</b>	Arpa, Aspir, Ayçiçeği (Yağlık), Buğday, Kuru Fasulye, Mısır (Dane), Nohut, Patates, Tritikale, Yem Bitkileri, Yulaf
<b>Konya-Karapınar*</b>	Arpa, Ayçiçeği (Yağlık), Buğday, Çavdar, Kanola, Kuru Fasulye, Mısır (Dane), Nohut, Patates, Tritikale, Yem Bitkileri
<b>Konya-Karatay*</b>	Arpa, Aspir, Ayçiçeği (Yağlık), Buğday, Çavdar, Kanola, Kuru Fasulye, Mısır (Dane), Nohut, Patates, Tritikale, Yem Bitkileri
<b>Konya-Kulu*</b>	Arpa, Aspir, Ayçiçeği (Yağlık), Buğday, Çavdar, Kanola, Kuru Fasulye, Mercimek, Nohut, Tritikale, Yem Bitkileri, Yulaf
<b>Konya-Meram*</b>	Arpa, Aspir, Ayçiçeği (Yağlık), Buğday, Kuru Fasulye, Mercimek, Mısır (Dane), Nohut, Patates, Tritikale, Yem Bitkileri, Yulaf
<b>Konya-Sarayönü*</b>	Arpa, Aspir, Ayçiçeği (Yağlık), Buğday, Kuru Fasulye, Mercimek, Mısır (Dane), Nohut, Patates, Tritikale, Yem Bitkileri, Yulaf
<b>Konya-Selçuklu*</b>	Arpa, Ayçiçeği (Yağlık), Buğday, Kanola, Kuru Fasulye, Mısır (Dane), Nohut, Patates, Tritikale, Yem Bitkileri, Yulaf
<b>Konya-Seydişehir</b>	Arpa, Ayçiçeği (Yağlık), Buğday, Kuru Fasulye, Mısır (Dane), Nohut, Patates, Tritikale, Yem Bitkileri
<b>Konya-Taşkent</b>	Arpa, Buğday, Çavdar, Nohut, Tritikale, Yem Bitkileri
<b>Konya-Tuzlukçu*</b>	Arpa, Aspir, Ayçiçeği (Yağlık), Buğday, Çavdar, Kuru Fasulye, Mısır (Dane), Nohut, Patates, Soya, Tritikale, Yem Bitkileri, Yulaf
<b>Konya-Yahşihyük</b>	Arpa, Buğday, Kanola, Kuru Fasulye, Nohut, Tritikale, Yem Bitkileri
<b>Konya-Yunak</b>	Arpa, Aspir, Ayçiçeği (Yağlık), Buğday, Kanola, Kuru Fasulye, Mercimek, Mısır (Dane), Nohut, Patates, Tritikale, Yem Bitkileri, Yulaf

\* Su kıstı kapsamında belirlenen ilçelerde **Mısır (Dane)** üretiminde **Damlama Sulama** şartı aranmaktadır

**KÜTAHYA**

<b>Havza Adı</b>	<b>Türkiye Tarım Havzaları Üretim ve Destekleme Modeli Kapsamında Desteklenen Ürünler</b>
<b>Kütahya-Altıntaş</b>	Arpa, Aspir, Ayçiçeği (Yağlık), Buğday, Mısır (Dane), Nohut, Patates, Triticale, Yem Bitkileri, Yulaf
<b>Kütahya-Aslanapa</b>	Arpa, Aspir, Ayçiçeği (Yağlık), Buğday, Mısır (Dane), Nohut, Patates, Triticale, Yem Bitkileri, Yulaf
<b>Kütahya-Çavdarhisar</b>	Arpa, Aspir, Buğday, Nohut, Patates, Triticale, Yem Bitkileri, Yulaf
<b>Kütahya-Domaniç</b>	Arpa, Ayçiçeği (Yağlık), Buğday, Çavdar, Kuru Fasulye, Nohut, Yem Bitkileri, Yulaf
<b>Kütahya-Dumlupınar</b>	Arpa, Aspir, Ayçiçeği (Yağlık), Buğday, Nohut, Triticale, Yem Bitkileri, Yulaf
<b>Kütahya-Emet</b>	Arpa, Buğday, Çavdar, Nohut, Patates, Triticale, Yem Bitkileri, Yulaf
<b>Kütahya-Gediz</b>	Arpa, Ayçiçeği (Yağlık), Buğday, Çavdar, Kuru Fasulye, Nohut, Triticale, Yem Bitkileri, Yulaf
<b>Kütahya-Hisarçık</b>	Arpa, Buğday, Çavdar, Nohut, Patates, Triticale, Yem Bitkileri, Yulaf
<b>Kütahya-Merkez</b>	Arpa, Aspir, Ayçiçeği (Yağlık), Buğday, Kuru Fasulye, Mısır (Dane), Nohut, Patates, Triticale, Yem Bitkileri, Yulaf
<b>Kütahya-Pazarlar</b>	Arpa, Buğday, Çavdar, Triticale, Yem Bitkileri, Yulaf
<b>Kütahya-Simav</b>	Arpa, Aspir, Ayçiçeği (Yağlık), Buğday, Çavdar, Kuru Fasulye, Mısır (Dane), Nohut, Yem Bitkileri, Yulaf
<b>Kütahya-Şaphane</b>	Arpa, Buğday, Çavdar, Kuru Fasulye, Triticale, Yem Bitkileri, Yulaf
<b>Kütahya-Tavşanlı</b>	Arpa, Ayçiçeği (Yağlık), Buğday, Çavdar, Mısır (Dane), Nohut, Patates, Yem Bitkileri, Yulaf

**MALATYA**

<b>Havza Adı</b>	<b>Türkiye Tarım Havzaları Üretim ve Destekleme Modeli Kapsamında Desteklenen Ürünler</b>
<b>Malatya-Akçadağ</b>	Arpa, Buğday, Mercimek, Nohut, Yem Bitkileri
<b>Malatya-Arapgir</b>	Arpa, Aspir, Buğday, Mercimek, Nohut, Yem Bitkileri
<b>Malatya-Arguvan</b>	Arpa, Aspir, Ayçiçeği (Yağlık), Buğday, Mercimek, Nohut, Yem Bitkileri
<b>Malatya-Battalgazi</b>	Arpa, Ayçiçeği (Yağlık), Buğday, Kuru Fasulye, Mercimek, Mısır (Dane), Nohut, Yem Bitkileri
<b>Malatya-Darende</b>	Arpa, Aspir, Buğday, Kuru Fasulye, Nohut, Patates, Yem Bitkileri
<b>Malatya-Doğanşehir</b>	Arpa, Buğday, Kuru Fasulye, Nohut, Patates, Yem Bitkileri
<b>Malatya-Doğanyol</b>	Arpa, Buğday, Mısır (Dane), Nohut, Yem Bitkileri
<b>Malatya-Hekimhan</b>	Arpa, Buğday, Mercimek, Nohut, Yem Bitkileri
<b>Malatya-Kale</b>	Arpa, Buğday, Kuru Fasulye, Mısır (Dane), Nohut, Yem Bitkileri
<b>Malatya-Kuluncak</b>	Arpa, Aspir, Buğday, Mercimek, Nohut, Patates, Yem Bitkileri
<b>Malatya-Pütürge</b>	Arpa, Buğday, Kuru Fasulye, Mısır (Dane), Nohut, Yem Bitkileri
<b>Malatya-Yazhan</b>	Arpa, Aspir, Ayçiçeği (Yağlık), Buğday, Mercimek, Mısır (Dane), Nohut, Yem Bitkileri
<b>Malatya-Yeşilyurt</b>	Arpa, Ayçiçeği (Yağlık), Buğday, Kuru Fasulye, Mısır (Dane), Nohut, Yem Bitkileri

**MANİSA**

Havza Adı	Türkiye Tarım Havzaları Üretim ve Destekleme Modeli Kapsamında Desteklenen Ürünler
<b>Manisa-Ahmetli</b>	Arpa, Ayçiçeği (Yağlık), Buğday, Mısır (Dane), Pamuk (Kütlü), Yem Bitkileri, Zeytin-Zeytinyağı
<b>Manisa-Akhisar</b>	Arpa, Buğday, Mısır (Dane), Nohut, Pamuk (Kütlü), Yem Bitkileri, Zeytin-Zeytinyağı
<b>Manisa-Alaçşir</b>	Arpa, Buğday, Kuru Fasulye, Mısır (Dane), Nohut, Pamuk (Kütlü), Yem Bitkileri, Zeytin-Zeytinyağı
<b>Manisa-Demirci</b>	Arpa, Ayçiçeği (Yağlık), Buğday, Çavdar, Kuru Fasulye, Mercimek, Nohut, Yem Bitkileri, Yulaf, Zeytin-Zeytinyağı
<b>Manisa-Gölmarmara</b>	Arpa, Buğday, Mısır (Dane), Pamuk (Kütlü), Yem Bitkileri, Zeytin-Zeytinyağı
<b>Manisa-Gördes</b>	Arpa, Ayçiçeği (Yağlık), Buğday, Çavdar, Nohut, Patates, Tritikale, Yem Bitkileri, Zeytin-Zeytinyağı
<b>Manisa-Kırkağaç</b>	Arpa, Ayçiçeği (Yağlık), Buğday, Mısır (Dane), Nohut, Pamuk (Kütlü), Soya, Yem Bitkileri, Zeytin-Zeytinyağı
<b>Manisa-Köprübaşı</b>	Arpa, Buğday, Mercimek, Tritikale, Yem Bitkileri, Zeytin-Zeytinyağı
<b>Manisa-Kula</b>	Arpa, Buğday, Çavdar, Mercimek, Nohut, Tritikale, Yem Bitkileri, Zeytin-Zeytinyağı
<b>Manisa-Salihli</b>	Arpa, Ayçiçeği (Yağlık), Buğday, Mısır (Dane), Nohut, Pamuk (Kütlü), Tritikale, Yem Bitkileri, Zeytin-Zeytinyağı
<b>Manisa-Sarıgöl</b>	Arpa, Buğday, Mercimek, Mısır (Dane), Yem Bitkileri, Zeytin-Zeytinyağı
<b>Manisa-Saruhanlı</b>	Arpa, Ayçiçeği (Yağlık), Buğday, Mısır (Dane), Pamuk (Kütlü), Yem Bitkileri, Zeytin-Zeytinyağı
<b>Manisa-Selendi</b>	Arpa, Ayçiçeği (Yağlık), Buğday, Çavdar, Mercimek, Nohut, Yem Bitkileri, Yulaf, Zeytin-Zeytinyağı
<b>Manisa-Soma</b>	Arpa, Ayçiçeği (Yağlık), Buğday, Mısır (Dane), Nohut, Pamuk (Kütlü), Yem Bitkileri, Zeytin-Zeytinyağı
<b>Manisa-Şezadeler</b>	Arpa, Ayçiçeği (Yağlık), Buğday, Mısır (Dane), Pamuk (Kütlü), Tritikale, Yem Bitkileri, Zeytin-Zeytinyağı
<b>Manisa-Turgutlu</b>	Arpa, Buğday, Mısır (Dane), Pamuk (Kütlü), Tritikale, Yem Bitkileri, Zeytin-Zeytinyağı
<b>Manisa-Yunusemre</b>	Arpa, Buğday, Mısır (Dane), Pamuk (Kütlü), Tritikale, Yem Bitkileri, Zeytin-Zeytinyağı

**MARDİN**

<b>Havza Adı</b>	<b>Türkiye Tarım Havzaları Üretim ve Destekleme Modeli Kapsamında Desteklenen Ürünler</b>
<b>Mardin-Artuklu</b>	Arpa, Ayçiçeği (Yağlık), Buğday, Mercimek, Mısır (Dane), Nohut, Pamuk (Kütlü), Soya, Yem Bitkileri, Zeytin-Zeytinyağı
<b>Mardin-Dargeçit</b>	Arpa, Buğday, Mercimek, Nohut, Yem Bitkileri
<b>Mardin-Derik*</b>	Arpa, Ayçiçeği (Yağlık), Buğday, Çeltik, Mercimek, Mısır (Dane), Nohut, Pamuk (Kütlü), Soya, Yem Bitkileri, Zeytin-Zeytinyağı
<b>Mardin-Kızıltepe*</b>	Arpa, Ayçiçeği (Yağlık), Buğday, Mercimek, Mısır (Dane), Nohut, Pamuk (Kütlü), Soya, Yem Bitkileri, Zeytin-Zeytinyağı
<b>Mardin-Mazıdağı</b>	Arpa, Buğday, Kuru Fasulye, Mercimek, Mısır (Dane), Nohut, Pamuk (Kütlü), Soya, Yem Bitkileri
<b>Mardin-Midyat</b>	Arpa, Buğday, Mercimek, Nohut, Yem Bitkileri
<b>Mardin-Nusaybin</b>	Arpa, Buğday, Mercimek, Mısır (Dane), Nohut, Pamuk (Kütlü), Soya, Yem Bitkileri
<b>Mardin-Ömerli</b>	Arpa, Buğday, Mercimek, Nohut, Patates, Yem Bitkileri
<b>Mardin-Savur</b>	Arpa, Buğday, Mercimek, Mısır (Dane), Nohut, Pamuk (Kütlü), Soya, Yem Bitkileri
<b>Mardin-Yeşilli</b>	Arpa, Buğday, Mercimek, Mısır (Dane), Nohut, Pamuk (Kütlü), Soya, Yem Bitkileri, Zeytin-Zeytinyağı

\* Su kısıtı kapsamında belirlenen ilçelerde **Mısır (Dane)** üretiminde **Damlama Sulama** şartı aranmaktadır.

**MERSİN**

<b>Havza Adı</b>	<b>Türkiye Tarım Havzaları Üretim ve Destekleme Modeli Kapsamında Desteklenen Ürünler</b>
<b>Mersin-Akdeniz</b>	Arpa, Buğday, Mısır (Dane), Soya, Yem Bitkileri, Zeytin-Zeytinyağı
<b>Mersin-Anamur</b>	Arpa, Buğday, Nohut, Yem Bitkileri, Zeytin-Zeytinyağı
<b>Mersin-Aydıncık</b>	Arpa, Buğday, Nohut, Yem Bitkileri, Zeytin-Zeytinyağı
<b>Mersin-Bozyazı</b>	Arpa, Buğday, Nohut, Yem Bitkileri, Zeytin-Zeytinyağı
<b>Mersin-Çamlıyayla</b>	Arpa, Ayçiçeği (Yağlık), Buğday, Nohut, Yem Bitkileri, Zeytin-Zeytinyağı
<b>Mersin-Erdemli</b>	Arpa, Buğday, Nohut, Yem Bitkileri, Zeytin-Zeytinyağı
<b>Mersin-Gülnar</b>	Arpa, Buğday, Kuru Fasulye, Nohut, Yem Bitkileri, Zeytin-Zeytinyağı
<b>Mersin-Mezitli</b>	Buğday, Yem Bitkileri, Zeytin-Zeytinyağı
<b>Mersin-Mut</b>	Arpa, Buğday, Nohut, Patates, Yem Bitkileri, Zeytin-Zeytinyağı
<b>Mersin-Silifke</b>	Arpa, Buğday, Çeltik, Mısır (Dane), Nohut, Yem Bitkileri, Zeytin-Zeytinyağı
<b>Mersin-Tarsus</b>	Arpa, Ayçiçeği (Yağlık), Buğday, Çeltik, Mısır (Dane), Pamuk (Kütlü), Patates, Soğan (Kuru), Soya, Yem Bitkileri, Zeytin-Zeytinyağı
<b>Mersin-Toroslar</b>	Arpa, Buğday, Mısır (Dane), Nohut, Yem Bitkileri, Zeytin-Zeytinyağı
<b>Mersin-Yenişehir</b>	Arpa, Buğday, Mısır (Dane), Yem Bitkileri, Zeytin-Zeytinyağı

**MUĞLA**

<b>Havza Adı</b>	<b>Türkiye Tarım Havzaları Üretim ve Destekleme Modeli Kapsamında Desteklenen Ürünler</b>
<b>Muğla-Bodrum</b>	Arpa, Buğday, Triticale, Yem Bitkileri, Yulaf, Zeytin-Zeytinyağı
<b>Muğla-Dalaman</b>	Arpa, Ayçiçeği (Yağlık), Buğday, Mısır (Danc), Pamuk (Kütlü), Patates, Yem Bitkileri, Zeytin-Zeytinyağı
<b>Muğla-Datça</b>	Buğday, Kuru Fasulye, Patates, Soğan (Kuru), Yem Bitkileri, Zeytin-Zeytinyağı
<b>Muğla-Fethiye</b>	Arpa, Buğday, Kuru Fasulye, Nohut, Patates, Triticale, Yem Bitkileri, Zeytin-Zeytinyağı
<b>Muğla-Kavaklıdere</b>	Arpa, Buğday, Kuru Fasulye, Nohut, Triticale, Yem Bitkileri, Yulaf, Zeytin-Zeytinyağı
<b>Muğla-Köyceğiz</b>	Buğday, Kuru Fasulye, Mısır (Dane), Pamuk (Kütlü), Soğan (Kuru), Yem Bitkileri, Zeytin-Zeytinyağı
<b>Muğla-Marmaris</b>	Arpa, Buğday, Mısır (Dane), Yem Bitkileri, Yulaf, Zeytin-Zeytinyağı
<b>Muğla-Menteşe</b>	Arpa, Buğday, Kuru Fasulye, Mısır (Dane), Nohut, Yem Bitkileri, Yulaf, Zeytin-Zeytinyağı
<b>Muğla-Milas</b>	Arpa, Buğday, Mısır (Dane), Pamuk (Kütlü), Patates, Triticale, Yem Bitkileri, Zeytin-Zeytinyağı
<b>Muğla-Ortaca</b>	Buğday, Mısır (Dane), Pamuk (Kütlü), Yem Bitkileri, Zeytin-Zeytinyağı
<b>Muğla-Seydikemer</b>	Arpa, Buğday, Kuru Fasulye, Mısır (Danc), Nohut, Pamuk (Kütlü), Patates, Yem Bitkileri, Zeytin-Zeytinyağı
<b>Muğla-Ula</b>	Arpa, Buğday, Mısır (Dane), Triticale, Yem Bitkileri, Yulaf, Zeytin-Zeytinyağı
<b>Muğla-Yatağan</b>	Arpa, Buğday, Mısır (Dane), Triticale, Yem Bitkileri, Zeytin-Zeytinyağı

**MUŞ**

<b>Havza Adı</b>	<b>Türkiye Tarım Havzaları Üretim ve Destekleme Modeli Kapsamında Desteklenen Ürünler</b>
<b>Muş-Bulanık</b>	Arpa, Aspir, Ayçiçeği (Yağlık), Buğday, Kuru Fasulye, Mercimek, Nohut, Patates, Triticale, Yem Bitkileri
<b>Muş-Hasköy</b>	Arpa, Ayçiçeği (Yağlık), Buğday, Kuru Fasulye, Nohut, Patates, Triticale, Yem Bitkileri
<b>Muş-Korkut</b>	Arpa, Ayçiçeği (Yağlık), Buğday, Kuru Fasulye, Nohut, Patates, Triticale, Yem Bitkileri
<b>Muş-Malazgirt</b>	Arpa, Aspir, Ayçiçeği (Yağlık), Buğday, Kuru Fasulye, Mercimek, Nohut, Patates, Triticale, Yem Bitkileri
<b>Muş-Merkez</b>	Arpa, Aspir, Ayçiçeği (Yağlık), Buğday, Kuru Fasulye, Nohut, Patates, Triticale, Yem Bitkileri
<b>Muş-Varto</b>	Arpa, Ayçiçeği (Yağlık), Buğday, Kuru Fasulye, Nohut, Patates, Triticale, Yem Bitkileri

**NEVŞEHİR**

<b>Havza Adı</b>	<b>Türkiye Tarım Havzaları Üretim ve Destekleme Modeli Kapsamında Desteklenen Ürünler</b>
<b>Nevşehir-Acıgöl*</b>	Arpa, Ayçiçeği (Yağlık), Buğday, Çavdar, Kuru Fasulye, Nohut, Patates, Triticale, Yem Bitkileri, Yulaf
<b>Nevşehir-Avanos</b>	Arpa, Aspir, Ayçiçeği (Yağlık), Buğday, Çavdar, Nohut, Patates, Triticale, Yem Bitkileri, Yulaf
<b>Nevşehir-Derinkuyu*</b>	Arpa, Ayçiçeği (Yağlık), Buğday, Çavdar, Kuru Fasulye, Nohut, Patates, Yem Bitkileri, Yulaf
<b>Nevşehir-Gülşehir*</b>	Arpa, Aspir, Ayçiçeği (Yağlık), Buğday, Çavdar, Kuru Fasulye, Nohut, Patates, Yem Bitkileri, Yulaf
<b>Nevşehir-Hacıbektaş</b>	Arpa, Aspir, Ayçiçeği (Yağlık), Buğday, Mercimek, Nohut, Patates, Triticale, Yem Bitkileri, Yulaf
<b>Nevşehir-Kozaklı</b>	Arpa, Aspir, Ayçiçeği (Yağlık), Buğday, Kuru Fasulye, Mercimek, Nohut, Patates, Triticale, Yem Bitkileri
<b>Nevşehir-Merkez</b>	Arpa, Ayçiçeği (Yağlık), Buğday, Çavdar, Kuru Fasulye, Nohut, Patates, Triticale, Yem Bitkileri, Yulaf
<b>Nevşehir-Ürgüp</b>	Arpa, Buğday, Çavdar, Kuru Fasulye, Nohut, Patates, Triticale, Yem Bitkileri, Yulaf

\* Su kısıtı kapsamında belirlenen ilçelerde Mısır (Dane) üretiminde Damlama Sulama şartı aranmaktadır.

**NİĞDE**

<b>Havza Adı</b>	<b>Türkiye Tarım Havzaları Üretim ve Destekleme Modeli Kapsamında Desteklenen Ürünler</b>
<b>Niğde-Altunhisar*</b>	Arpa, Ayçiçeği (Yağlık), Buğday, Çavdar, Kuru Fasulye, Nohut, Patates, Soğan (Kuru), Triticale, Yem Bitkileri
<b>Niğde-Bor*</b>	Arpa, Ayçiçeği (Yağlık), Buğday, Çavdar, Kuru Fasulye, Nohut, Patates, Triticale, Yem Bitkileri
<b>Niğde-Çamardı</b>	Arpa, Buğday, Çavdar, Kuru Fasulye, Nohut, Patates, Triticale, Yem Bitkileri, Yulaf
<b>Niğde-Çiftlik*</b>	Arpa, Ayçiçeği (Yağlık), Buğday, Çavdar, Kuru Fasulye, Nohut, Patates, Yem Bitkileri
<b>Niğde-Merkez*</b>	Arpa, Ayçiçeği (Yağlık), Buğday, Çavdar, Kuru Fasulye, Nohut, Patates, Soğan (Kuru), Triticale, Yem Bitkileri, Yulaf
<b>Niğde-Ulukışla</b>	Arpa, Buğday, Çavdar, Kuru Fasulye, Nohut, Patates, Triticale, Yem Bitkileri, Yulaf

\* Su kısıtı kapsamında belirlenen ilçelerde **Mısır (Dane)** üretiminde **Damlama Sulama** şartı aranmaktadır.

**ORDU**

<b>Havza Adı</b>	<b>Türkiye Tarım Havzaları Üretim ve Destekleme Modeli Kapsamında Desteklenen Ürünler</b>
<b>Ordu-Akkuş</b>	Arpa, Buğday, Çavdar, Fındık, Kuru Fasulye, Mısır (Dane), Patates, Yem Bitkileri, Yulaf
<b>Ordu-Altınordu</b>	Fındık, Kuru Fasulye, Mısır (Dane), Patates, Yem Bitkileri
<b>Ordu-Aybastı</b>	Fındık, Mısır (Dane), Patates, Yem Bitkileri
<b>Ordu-Çamaş</b>	Fındık, Mısır (Dane), Yem Bitkileri
<b>Ordu-Çatalpınar</b>	Fındık, Mısır (Dane), Patates, Yem Bitkileri
<b>Ordu-Çaybaşı</b>	Fındık, Mısır (Dane), Yem Bitkileri
<b>Ordu-Fatsa</b>	Fındık, Mısır (Dane), Yem Bitkileri
<b>Ordu-Gölköy</b>	Fındık, Mısır (Dane), Patates, Yem Bitkileri
<b>Ordu-Gülyalı</b>	Fındık, Mısır (Dane), Yem Bitkileri
<b>Ordu-Gürgentepe</b>	Fındık, Kuru Fasulye, Mısır (Dane), Patates, Yem Bitkileri
<b>Ordu-İkizce</b>	Fındık, Mısır (Dane), Yem Bitkileri
<b>Ordu-Kabadüz</b>	Fındık, Mısır (Dane), Patates, Yem Bitkileri
<b>Ordu-Kabataş</b>	Fındık, Mısır (Dane), Patates, Yem Bitkileri
<b>Ordu-Korgan</b>	Buğday, Fındık, Mısır (Dane), Patates, Yem Bitkileri
<b>Ordu-Kumru</b>	Fındık, Mısır (Dane), Patates, Yem Bitkileri
<b>Ordu-Mesudiye</b>	Arpa, Buğday, Fındık, Kuru Fasulye, Patates, Yem Bitkileri
<b>Ordu-Perşembe</b>	Çay, Fındık, Mısır (Dane), Yem Bitkileri
<b>Ordu-Ulubey</b>	Fındık, Mısır (Dane), Yem Bitkileri
<b>Ordu-Ünye</b>	Fındık, Mısır (Dane), Yem Bitkileri

**OSMANİYE**

<b>Havza Adı</b>	<b>Türkiye Tarım Havzaları Üretim ve Destekleme Modeli Kapsamında Desteklenen Ürünler</b>
<b>Osmaniye-Bahçe</b>	Arpa, Buğday, Mısır (Dane), Nohut, Soya, Yem Bitkileri, Zeytin-Zeytinyağı
<b>Osmaniye-Düziçi</b>	Arpa, Ayçiçeği (Yağlık), Buğday, Mısır (Dane), Pamuk (Kütlü), Soya, Yem Bitkileri, Zeytin-Zeytinyağı
<b>Osmaniye-Hasanbeyli</b>	Arpa, Ayçiçeği (Yağlık), Buğday, Nohut, Soya, Yem Bitkileri, Zeytin-Zeytinyağı
<b>Osmaniye-Kadirli</b>	Arpa, Ayçiçeği (Yağlık), Buğday, Mısır (Dane), Pamuk (Kütlü), Soya, Yem Bitkileri, Zeytin-Zeytinyağı
<b>Osmaniye-Merkez</b>	Arpa, Ayçiçeği (Yağlık), Buğday, Mısır (Dane), Pamuk (Kütlü), Soğan (Kuru), Soya, Yem Bitkileri, Zeytin-Zeytinyağı
<b>Osmaniye-Sumbas</b>	Ayçiçeği (Yağlık), Buğday, Mısır (Dane), Pamuk (Kütlü), Soya, Yem Bitkileri, Zeytin-Zeytinyağı
<b>Osmaniye-Toprakkale</b>	Arpa, Ayçiçeği (Yağlık), Buğday, Mısır (Dane), Pamuk (Kütlü), Soğan (Kuru), Soya, Yem Bitkileri, Zeytin-Zeytinyağı

**RİZE**

<b>Havza Adı</b>	<b>Türkiye Tarım Havzaları Üretim ve Destekleme Modeli Kapsamında Desteklenen Ürünler</b>
<b>Rize-Ardeşen</b>	Çay, Fındık, Mısır (Dane), Yem Bitkileri
<b>Rize-Çamlıhemşin</b>	Çay, Mısır (Dane), Patates, Yem Bitkileri
<b>Rize-Çayeli</b>	Çay, Mısır (Dane), Yem Bitkileri
<b>Rize-Derepazarı</b>	Çay, Mısır (Dane), Yem Bitkileri
<b>Rize-Fındıklı</b>	Çay, Fındık, Mısır (Dane), Yem Bitkileri
<b>Rize-Güneysu</b>	Çay, Mısır (Dane), Yem Bitkileri
<b>Rize-Hemşin</b>	Çay, Mısır (Dane), Patates, Yem Bitkileri
<b>Rize-İkizdere</b>	Çay, Mısır (Dane), Patates, Yem Bitkileri
<b>Rize-İyidere</b>	Çay, Mısır (Dane), Yem Bitkileri
<b>Rize-Kalkandere</b>	Çay, Mısır (Dane), Yem Bitkileri
<b>Rize-Merkez</b>	Çay, Mısır (Dane), Yem Bitkileri
<b>Rize-Pazar</b>	Çay, Fındık, Mısır (Dane), Yem Bitkileri

**SAKARYA**

<b>Havza Adı</b>	<b>Türkiye Tarım Havzaları Üretim ve Destekleme Modeli Kapsamında Desteklenen Ürünler</b>
<b>Sakarya-Adapazarı</b>	Arpa, Ayçiçeği (Yağlık), Buğday, Fındık, Mısır (Dane), Patates, Yem Bitkileri
<b>Sakarya-Akyazı</b>	Arpa, Buğday, Fındık, Mısır (Dane), Yem Bitkileri
<b>Sakarya-Arifeye</b>	Buğday, Fındık, Mısır (Dane), Yem Bitkileri
<b>Sakarya-Erenler</b>	Arpa, Buğday, Fındık, Kuru Fasulye, Mısır (Dane), Patates, Soğan (Kuru), Yem Bitkileri
<b>Sakarya-Ferizli</b>	Arpa, Ayçiçeği (Yağlık), Buğday, Fındık, Mısır (Dane), Yem Bitkileri
<b>Sakarya-Geyve</b>	Arpa, Ayçiçeği (Yağlık), Buğday, Fındık, Soğan (Kuru), Yem Bitkileri, Zeytin-Zeytinyağı
<b>Sakarya-Hendek</b>	Arpa, Buğday, Fındık, Mısır (Dane), Yem Bitkileri
<b>Sakarya-Karapürçek</b>	Arpa, Buğday, Fındık, Mısır (Dane), Yem Bitkileri
<b>Sakarya-Karasu</b>	Arpa, Buğday, Fındık, Mısır (Dane), Yem Bitkileri
<b>Sakarya-Kaynarca</b>	Arpa, Ayçiçeği (Yağlık), Buğday, Fındık, Mısır (Dane), Yem Bitkileri
<b>Sakarya-Kocaali</b>	Fındık, Mısır (Dane), Yem Bitkileri
<b>Sakarya-Pamukova</b>	Buğday, Fındık, Soğan (Kuru), Yem Bitkileri, Zeytin-Zeytinyağı
<b>Sakarya-Sapanca</b>	Fındık, Mısır (Dane), Yem Bitkileri
<b>Sakarya-Serdivan</b>	Arpa, Buğday, Fındık, Mısır (Dane), Yem Bitkileri, Yulaf
<b>Sakarya-Söğütli</b>	Arpa, Ayçiçeği (Yağlık), Buğday, Fındık, Mısır (Dane), Yem Bitkileri
<b>Sakarya-Taraklı</b>	Arpa, Ayçiçeği (Yağlık), Buğday, Fındık, Yem Bitkileri, Yulaf

**SAMSUN**

<b>Havza Adı</b>	<b>Türkiye Tarım Havzaları Üretim ve Destekleme Modeli Kapsamında Desteklenen Ürünler</b>
<b>Samsun-Alaçam</b>	Arpa, Ayçiçeği (Yağlık), Buğday, Çeltik, Fındık, Kanola, Soya, Yem Bitkileri
<b>Samsun-Asarcık</b>	Arpa, Buğday, Fındık, Kuru Fasulye, Mısır (Dane), Yem Bitkileri
<b>Samsun-Atakum</b>	Arpa, Buğday, Fındık, Mısır (Dane), Yem Bitkileri
<b>Samsun-Ayvacı</b>	Buğday, Fındık, Kuru Fasulye, Mısır (Dane), Yem Bitkileri
<b>Samsun-Bafra</b>	Arpa, Ayçiçeği (Yağlık), Buğday, Çeltik, Fındık, Kanola, Kuru Fasulye, Mısır (Dane), Patates, Soya, Tritikale, Yem Bitkileri
<b>Samsun-Canık</b>	Arpa, Buğday, Fındık, Mısır (Dane), Yem Bitkileri, Yulaf
<b>Samsun-Çarşamba</b>	Arpa, Ayçiçeği (Yağlık), Buğday, Çeltik, Fındık, Mısır (Dane), Soya, Yem Bitkileri
<b>Samsun-Havza</b>	Arpa, Aspir, Ayçiçeği (Yağlık), Buğday, Kanola, Kuru Fasulye, Mısır (Dane), Nohut, Patates, Tritikale, Yem Bitkileri
<b>Samsun-İlkadım</b>	Arpa, Buğday, Fındık, Mısır (Dane), Yem Bitkileri, Yulaf
<b>Samsun-Kavak</b>	Arpa, Ayçiçeği (Yağlık), Buğday, Kuru Fasulye, Mısır (Dane), Soya, Yem Bitkileri
<b>Samsun-Ladik</b>	Arpa, Ayçiçeği (Yağlık), Buğday, Kuru Fasulye, Mısır (Dane), Yem Bitkileri
<b>Samsun-Ondokuz Mayıs</b>	Arpa, Ayçiçeği (Yağlık), Buğday, Çeltik, Fındık, Mısır (Dane), Yem Bitkileri
<b>Samsun-Salıpazarı</b>	Çeltik, Fındık, Mısır (Dane), Soya, Yem Bitkileri
<b>Samsun-Tekkeköy</b>	Arpa, Ayçiçeği (Yağlık), Buğday, Çeltik, Fındık, Mısır (Dane), Patates, Soya, Yem Bitkileri
<b>Samsun-Terme</b>	Buğday, Çeltik, Fındık, Mısır (Dane), Soya, Yem Bitkileri
<b>Samsun-Vezirköprü</b>	Arpa, Ayçiçeği (Yağlık), Buğday, Kuru Fasulye, Mısır (Dane), Nohut, Patates, Soya, Tritikale, Yem Bitkileri
<b>Samsun-Yakent</b>	Arpa, Buğday, Çeltik, Fındık, Mısır (Dane), Yem Bitkileri

**ŞİİRT**

<b>Havza Adı</b>	<b>Türkiye Tarım Havzaları Üretim ve Destekleme Modeli Kapsamında Desteklenen Ürünler</b>
<b>Şiirt-Baykan</b>	Arpa, Buğday, Mercimek, Soğan (Kuru), Yem Bitkileri
<b>Şiirt-Eruh</b>	Arpa, Buğday, Kuru Fasulye, Mercimek, Yem Bitkileri
<b>Şiirt-Kurtalan</b>	Arpa, Buğday, Mercimek, Mısır (Dane), Nohut, Pamuk (Kütlü), Yem Bitkileri
<b>Şiirt-Merkez</b>	Arpa, Buğday, Mercimek, Mısır (Dane), Nohut, Pamuk (Kütlü), Yem Bitkileri
<b>Şiirt-Pervari</b>	Arpa, Buğday, Yem Bitkileri
<b>Şiirt-Şirvan</b>	Arpa, Buğday, Yem Bitkileri
<b>Şiirt-Tillo</b>	Arpa, Buğday, Çeltik, Yem Bitkileri

**SİNOP**

<b>Havza Adı</b>	<b>Türkiye Tarım Havzaları Üretim ve Destekleme Modeli Kapsamında Desteklenen Ürünler</b>
<b>Sinop-Ayancık</b>	Buğday, Fındık, Kuru Fasulye, Mısır (Dane), Yem Bitkileri
<b>Sinop-Boyabat</b>	Arpa, Buğday, Çeltik, Yem Bitkileri, Yulaf
<b>Sinop-Dikmen</b>	Arpa, Buğday, Çeltik, Fındık, Yem Bitkileri
<b>Sinop-Durağan</b>	Arpa, Buğday, Çeltik, Yem Bitkileri, Yulaf
<b>Sinop-Erfelek</b>	Arpa, Buğday, Fındık, Mısır (Dane), Yem Bitkileri
<b>Sinop-Gerze</b>	Arpa, Buğday, Çeltik, Fındık, Mısır (Dane), Yem Bitkileri, Zeytin-Zeytinyağı
<b>Sinop-Merkez</b>	Arpa, Buğday, Çeltik, Fındık, Mısır (Dane), Yem Bitkileri, Yulaf, Zeytin-Zeytinyağı
<b>Sinop-Saraydüzü</b>	Arpa, Buğday, Çeltik, Mısır (Dane), Yem Bitkileri
<b>Sinop-Türkeli</b>	Buğday, Fındık, Kuru Fasulye, Mısır (Dane), Yem Bitkileri

**SİVAS**

Havza Adı	Türkiye Tarım Havzaları Üretim ve Destekleme Modeli Kapsamında Desteklenen Ürünler
Sivas-Akıncılar	Arpa, Ayçiçeği (Yağlık), Buğday, Kuru Fasulye, Mısır (Dane), Nohut, Patates, Tritikale, Yem Bitkileri, Yulaf
Sivas-Altınyayla	Arpa, Aspir, Ayçiçeği (Yağlık), Buğday, Çavdar, Patates, Tritikale, Yem Bitkileri, Yulaf
Sivas-Divriği	Arpa, Buğday, Kuru Fasulye, Mercimek, Nohut, Patates, Tritikale, Yem Bitkileri, Yulaf
Sivas-Doğanşar	Arpa, Buğday, Kuru Fasulye, Yem Bitkileri
Sivas-Gemerek	Arpa, Aspir, Ayçiçeği (Yağlık), Buğday, Çavdar, Kuru Fasulye, Nohut, Patates, Tritikale, Yem Bitkileri, Yulaf
Sivas-Gölova	Arpa, Buğday, Kuru Fasulye, Nohut, Tritikale, Yem Bitkileri, Yulaf
Sivas-Gürün	Arpa, Aspir, Ayçiçeği (Yağlık), Buğday, Çavdar, Kuru Fasulye, Nohut, Patates, Tritikale, Yem Bitkileri, Yulaf
Sivas-Hafik	Arpa, Aspir, Ayçiçeği (Yağlık), Buğday, Kuru Fasulye, Nohut, Patates, Tritikale, Yem Bitkileri, Yulaf
Sivas-İmranlı	Arpa, Aspir, Buğday, Kuru Fasulye, Nohut, Patates, Tritikale, Yem Bitkileri, Yulaf
Sivas-Kangal	Arpa, Aspir, Ayçiçeği (Yağlık), Buğday, Kuru Fasulye, Mercimek, Nohut, Patates, Tritikale, Yem Bitkileri, Yulaf
Sivas-Koyulhisar	Arpa, Buğday, Çavdar, Kuru Fasulye, Nohut, Patates, Yem Bitkileri
Sivas-Merkez	Arpa, Aspir, Ayçiçeği (Yağlık), Buğday, Kuru Fasulye, Nohut, Patates, Tritikale, Yem Bitkileri, Yulaf
Sivas-Suşehri	Arpa, Aspir, Ayçiçeği (Yağlık), Buğday, Çavdar, Kuru Fasulye, Mısır (Dane), Nohut, Patates, Tritikale, Yem Bitkileri
Sivas-Şarkışla	Arpa, Aspir, Ayçiçeği (Yağlık), Buğday, Çavdar, Kuru Fasulye, Nohut, Patates, Tritikale, Yem Bitkileri, Yulaf
Sivas-Ulaş	Arpa, Aspir, Ayçiçeği (Yağlık), Buğday, Çavdar, Kuru Fasulye, Nohut, Patates, Tritikale, Yem Bitkileri, Yulaf
Sivas-Yıldızeli	Arpa, Aspir, Ayçiçeği (Yağlık), Buğday, Mercimek, Nohut, Patates, Tritikale, Yem Bitkileri, Yulaf
Sivas-Zara	Arpa, Aspir, Ayçiçeği (Yağlık), Buğday, Kuru Fasulye, Nohut, Patates, Tritikale, Yem Bitkileri, Yulaf

**SANLIURFA**

<b>Havza Adı</b>	<b>Türkiye Tarım Havzaları Üretim ve Destekleme Modeli Kapsamında Desteklenen Ürünler</b>
<b>Şanlıurfa-Akçakale</b>	Arpa, Buğday, Mercimek, Mısır (Dane), Pamuk (Kütlü), Soya, Yem Bitkileri, Zeytin-Zeytinyağı
<b>Şanlıurfa-Birecik</b>	Arpa, Aspir, Buğday, Mercimek, Nohut, Yem Bitkileri, Zeytin-Zeytinyağı
<b>Şanlıurfa-Bozova</b>	Arpa, Buğday, Mercimek, Mısır (Dane), Pamuk (Kütlü), Soya, Yem Bitkileri, Zeytin-Zeytinyağı
<b>Şanlıurfa-Ceylanpınar</b>	Arpa, Buğday, Mercimek, Mısır (Dane), Nohut, Pamuk (Kütlü), Soya, Yem Bitkileri, Zeytin-Zeytinyağı
<b>Şanlıurfa-Eyyübiye</b>	Arpa, Buğday, Mercimek, Mısır (Dane), Nohut, Pamuk (Kütlü), Soya, Yem Bitkileri, Zeytin-Zeytinyağı
<b>Şanlıurfa-Halfeti</b>	Arpa, Buğday, Mercimek, Nohut, Yem Bitkileri, Zeytin-Zeytinyağı
<b>Şanlıurfa-Haliliye</b>	Arpa, Buğday, Mercimek, Mısır (Dane), Nohut, Pamuk (Kütlü), Soya, Yem Bitkileri, Zeytin-Zeytinyağı
<b>Şanlıurfa-Harran</b>	Arpa, Buğday, Mercimek, Mısır (Dane), Pamuk (Kütlü), Soya, Yem Bitkileri, Zeytin-Zeytinyağı
<b>Şanlıurfa-Hilvan</b>	Arpa, Ayçiçeği (Yağlık), Buğday, Mercimek, Mısır (Dane), Nohut, Pamuk (Kütlü), Soya, Yem Bitkileri, Zeytin-Zeytinyağı
<b>Şanlıurfa-Karaköprü</b>	Arpa, Buğday, Mercimek, Mısır (Dane), Nohut, Pamuk (Kütlü), Soya, Yem Bitkileri, Zeytin-Zeytinyağı
<b>Şanlıurfa-Siverek</b>	Arpa, Ayçiçeği (Yağlık), Buğday, Çeltik, Mercimek, Mısır (Dane), Nohut, Pamuk (Kütlü), Soya, Yem Bitkileri, Zeytin-Zeytinyağı
<b>Şanlıurfa-Suruç</b>	Arpa, Buğday, Mercimek, Mısır (Dane), Nohut, Pamuk (Kütlü), Soya, Yem Bitkileri, Zeytin-Zeytinyağı
<b>Şanlıurfa-Viranşehir *</b>	Arpa, Ayçiçeği (Yağlık), Buğday, Mercimek, Mısır (Dane), Nohut, Pamuk (Kütlü), Soya, Yem Bitkileri, Zeytin-Zeytinyağı

\* Su kısıtı kapsamında belirlenen ilçelerde **Mısır (Dane)** üretiminde **Damlama Sulama** şartı aranmaktadır.

**ŞIRNAK**

<b>Havza Adı</b>	<b>Türkiye Tarım Havzaları Üretim ve Destekleme Modeli Kapsamında Desteklenen Ürünler</b>
<b>Şırnak-Beytüşşebap</b>	Arpa, Buğday, Yem Bitkileri
<b>Şırnak-Cizre</b>	Arpa, Buğday, Mercimek, Mısır (Dane), Pamuk (Kütlü), Yem Bitkileri, Zeytin-Zeytinyağı
<b>Şırnak-Güçlükonak</b>	Arpa, Buğday, Mercimek, Mısır (Dane), Yem Bitkileri, Zeytin-Zeytinyağı
<b>Şırnak-İdil</b>	Arpa, Buğday, Mercimek, Mısır (Dane), Pamuk (Kütlü), Yem Bitkileri, Zeytin-Zeytinyağı
<b>Şırnak-Merkez</b>	Arpa, Buğday, Mercimek, Yem Bitkileri, Zeytin-Zeytinyağı
<b>Şırnak-Silopi</b>	Arpa, Buğday, Mercimek, Mısır (Dane), Nohut, Pamuk (Kütlü), Soya, Yem Bitkileri, Zeytin-Zeytinyağı
<b>Şırnak-Uludere</b>	Arpa, Buğday, Yem Bitkileri

**TEKİRDAĞ**

<b>Havza Adı</b>	<b>Türkiye Tarım Havzaları Üretim ve Destekleme Modeli Kapsamında Desteklenen Ürünler</b>
<b>Tekirdağ-Çerkezköy</b>	Arpa, Ayçiçeği (Yağlık), Buğday, Kanola, Tritikalc, Yem Bitkileri, Yulaf
<b>Tekirdağ-Çorlu</b>	Arpa, Ayçiçeği (Yağlık), Buğday, Kanola, Tritikalc, Yem Bitkileri, Yulaf
<b>Tekirdağ-Ergene</b>	Arpa, Ayçiçeği (Yağlık), Buğday, Kanola, Mısır (Danc), Yem Bitkileri, Yulaf
<b>Tekirdağ-Hayrabolu</b>	Arpa, Ayçiçeği (Yağlık), Buğday, Çeltik, Kanola, Mısır (Danc), Nohut, Tritikalc, Yem Bitkileri, Yulaf
<b>Tekirdağ-Kapaklı</b>	Arpa, Ayçiçeği (Yağlık), Buğday, Kanola, Tritikale, Yem Bitkileri, Yulaf
<b>Tekirdağ-M.Ereğlisi</b>	Arpa, Ayçiçeği (Yağlık), Buğday, Kanola, Mısır (Danc), Soğan (Kuru), Yem Bitkileri, Yulaf
<b>Tekirdağ-Malkara</b>	Arpa, Ayçiçeği (Yağlık), Buğday, Çeltik, Kanola, Tritikale, Yem Bitkileri, Yulaf
<b>Tekirdağ-Murath</b>	Arpa, Ayçiçeği (Yağlık), Buğday, Kanola, Mısır (Danc), Nohut, Yem Bitkileri
<b>Tekirdağ-Saray</b>	Arpa, Ayçiçeği (Yağlık), Buğday, Kanola, Nohut, Soğan (Kuru), Tritikale, Yem Bitkileri, Yulaf
<b>Tekirdağ-Süleymanpaşa</b>	Arpa, Ayçiçeği (Yağlık), Buğday, Kanola, Kuru Fasulye, Mısır (Danc), Nohut, Soğan (Kuru), Tritikale, Yem Bitkileri, Yulaf
<b>Tekirdağ-Şarköy</b>	Arpa, Ayçiçeği (Yağlık), Buğday, Çavdar, Kanola, Yem Bitkileri, Yulaf, Zeytin-Zeytinyağı

**TOKAT**

<b>Havza Adı</b>	<b>Türkiye Tarım Havzaları Üretim ve Destekleme Modeli Kapsamında Desteklenen Ürünler</b>
<b>Tokat-Almus</b>	Arpa, Ayçiçeği (Yağlık), Buğday, Kuru Fasulye, Nohut, Patates, Triticale, Yem Bitkileri
<b>Tokat-Artova</b>	Arpa, Aspir, Ayçiçeği (Yağlık), Buğday, Kuru Fasulye, Mercimek, Nohut, Patates, Yem Bitkileri, Yulaf
<b>Tokat-Başçiftlik</b>	Arpa, Ayçiçeği (Yağlık), Buğday, Kuru Fasulye, Nohut, Patates, Triticale, Yem Bitkileri
<b>Tokat-Erbaa</b>	Arpa, Ayçiçeği (Yağlık), Buğday, Çeltik, Fındık, Kuru Fasulye, Mısır (Dane), Nohut, Patates, Soğan (Kuru), Yem Bitkileri
<b>Tokat-Merkez</b>	Arpa, Aspir, Ayçiçeği (Yağlık), Buğday, Kuru Fasulye, Mercimek, Mısır (Dane), Nohut, Patates, Soğan (Kuru), Triticale, Yem Bitkileri
<b>Tokat-Niksar</b>	Arpa, Ayçiçeği (Yağlık), Buğday, Kuru Fasulye, Mısır (Dane), Nohut, Patates, Soğan (Kuru), Triticale, Yem Bitkileri
<b>Tokat-Pazar</b>	Arpa, Ayçiçeği (Yağlık), Buğday, Kuru Fasulye, Mısır (Dane), Nohut, Patates, Soğan (Kuru), Yem Bitkileri
<b>Tokat-Reyadiye</b>	Arpa, Ayçiçeği (Yağlık), Buğday, Kuru Fasulye, Nohut, Patates, Triticale, Yem Bitkileri
<b>Tokat-Sulusaray</b>	Arpa, Ayçiçeği (Yağlık), Buğday, Çavdar, Kuru Fasulye, Mercimek, Nohut, Triticale, Yem Bitkileri, Yulaf
<b>Tokat-Turhal</b>	Arpa, Ayçiçeği (Yağlık), Buğday, Çavdar, Kuru Fasulye, Mısır (Dane), Nohut, Patates, Soğan (Kuru), Triticale, Yem Bitkileri, Yulaf
<b>Tokat-Yeşilyurt</b>	Arpa, Aspir, Ayçiçeği (Yağlık), Buğday, Kuru Fasulye, Mercimek, Nohut, Patates, Triticale, Yem Bitkileri, Yulaf
<b>Tokat-Zile</b>	Arpa, Aspir, Ayçiçeği (Yağlık), Buğday, Kuru Fasulye, Mercimek, Mısır (Dane), Nohut, Patates, Soğan (Kuru), Yem Bitkileri

**TRABZON**

<b>Havza Adı</b>	<b>Türkiye Tarım Havzaları Üretim ve Destekleme Modeli Kapsamında Desteklenen Ürünler</b>
<b>Trabzon-Akçaabat</b>	Buğday, Çay, Fındık, Kuru Fasulye, Mısır (Dane), Patates, Yem Bitkileri
<b>Trabzon-Araklı</b>	Çay, Fındık, Mısır (Dane), Yem Bitkileri
<b>Trabzon-Arsin</b>	Çay, Fındık, Kuru Fasulye, Mısır (Dane), Yem Bitkileri
<b>Trabzon-Beşikdüzü</b>	Çay, Fındık, Mısır (Dane), Yem Bitkileri
<b>Trabzon-Çarşıbaşı</b>	Çay, Fındık, Kuru Fasulye, Mısır (Dane), Patates, Yem Bitkileri
<b>Trabzon-Çaykara</b>	Çay, Fındık, Kuru Fasulye, Mısır (Dane), Yem Bitkileri
<b>Trabzon-Dernekpazarı</b>	Çay, Fındık, Kuru Fasulye, Mısır (Dane), Yem Bitkileri
<b>Trabzon-Düzköy</b>	Fındık, Kuru Fasulye, Mısır (Dane), Patates, Yem Bitkileri
<b>Trabzon-Hayrat</b>	Çay, Fındık, Yem Bitkileri
<b>Trabzon-Köprübaşı</b>	Çay, Fındık, Mısır (Dane), Yem Bitkileri
<b>Trabzon-Maçka</b>	Fındık, Kuru Fasulye, Mısır (Dane), Patates, Yem Bitkileri
<b>Trabzon-Of</b>	Çay, Fındık, Mısır (Dane), Yem Bitkileri
<b>Trabzon-Ortahisar</b>	Çay, Fındık, Kuru Fasulye, Mısır (Dane), Patates, Yem Bitkileri
<b>Trabzon-Sürmene</b>	Çay, Fındık, Mısır (Dane), Yem Bitkileri
<b>Trabzon-Şalpazarı</b>	Fındık, Mısır (Dane), Patates, Yem Bitkileri
<b>Trabzon-Tonya</b>	Fındık, Kuru Fasulye, Mısır (Dane), Patates, Yem Bitkileri
<b>Trabzon-Vakfikebir</b>	Çay, Fındık, Kuru Fasulye, Mısır (Dane), Patates, Yem Bitkileri
<b>Trabzon-Yomra</b>	Çay, Fındık, Mısır (Dane), Patates, Yem Bitkileri

**TUNCELİ**

<b>Havza Adı</b>	<b>Türkiye Tarım Havzaları Üretim ve Destekleme Modeli Kapsamında Desteklenen Ürünler</b>
<b>Tunceli-Çemişgezek</b>	Arpa, Buğday, Mercimek, Nohut, Yem Bitkileri
<b>Tunceli-Hozat</b>	Arpa, Buğday, Kuru Fasulye, Nohut, Yem Bitkileri
<b>Tunceli-Mazgirt</b>	Arpa, Buğday, Nohut, Yem Bitkileri
<b>Tunceli-Merkez</b>	Arpa, Buğday, Nohut, Yem Bitkileri
<b>Tunceli-Nazımiye</b>	Arpa, Buğday, Nohut, Yem Bitkileri
<b>Tunceli-Ovacık</b>	Arpa, Buğday, Kuru Fasulye, Nohut, Yem Bitkileri
<b>Tunceli-Pertek</b>	Arpa, Buğday, Kuru Fasulye, Nohut, Yem Bitkileri
<b>Tunceli-Pülümür</b>	Arpa, Buğday, Kuru Fasulye, Nohut, Yem Bitkileri

**UŞAK**

<b>Havza Adı</b>	<b>Türkiye Tarım Havzaları Üretim ve Destekleme Modeli Kapsamında Desteklenen Ürünler</b>
<b>Uşak-Banaz</b>	Arpa, Aspir, Ayçiçeği (Yağlık), Buğday, Çavdar, Kuru Fasulye, Mercimek, Nohut, Patates, Triticale, Yem Bitkileri, Yulaf
<b>Uşak-Eşme</b>	Arpa, Ayçiçeği (Yağlık), Buğday, Çavdar, Kuru Fasulye, Mercimek, Nohut, Triticale, Yem Bitkileri, Yulaf
<b>Uşak-Karahallı</b>	Arpa, Ayçiçeği (Yağlık), Buğday, Kanola, Kuru Fasulye, Mercimek, Nohut, Triticale, Yem Bitkileri, Yulaf
<b>Uşak-Merkez</b>	Arpa, Aspir, Ayçiçeği (Yağlık), Buğday, Çavdar, Kuru Fasulye, Mercimek, Mısır (Dane), Nohut, Patates, Triticale, Yem Bitkileri, Yulaf, Zeytin-Zeytinyağı
<b>Uşak-Sivashi</b>	Arpa, Aspir, Ayçiçeği (Yağlık), Buğday, Kuru Fasulye, Mercimek, Nohut, Triticale, Yem Bitkileri, Yulaf
<b>Uşak-Ulubey</b>	Arpa, Aspir, Ayçiçeği (Yağlık), Buğday, Kuru Fasulye, Mercimek, Nohut, Triticale, Yem Bitkileri, Yulaf

## VAN

Havza Adı	Türkiye Tarım Havzaları Üretim ve Destekleme Modeli Kapsamında Desteklenen Ürünler
Van-Bahçesaray	Arpa, Buğday, Kuru Fasulye, Yem Bitkileri
Van-Başkale	Arpa, Aspir, Buğday, Nohut, Yem Bitkileri
Van-Çaldıran	Arpa, Buğday, Kuru Fasulye, Mercimek, Nohut, Patates, Yem Bitkileri
Van-Çatak	Arpa, Buğday, Nohut, Patates, Yem Bitkileri
Van-Edremit	Arpa, Buğday, Kuru Fasulye, Mercimek, Mısır (Dane), Nohut, Yem Bitkileri
Van-Ereçiş	Arpa, Buğday, Kuru Fasulye, Mercimek, Mısır (Dane), Nohut, Patates, Yem Bitkileri
Van-Gevaş	Arpa, Buğday, Kuru Fasulye, Mercimek, Mısır (Dane), Nohut, Patates, Yem Bitkileri
Van-Gürpınar	Arpa, Buğday, Mercimek, Nohut, Patates, Yem Bitkileri
Van-İpekyolu	Arpa, Buğday, Kuru Fasulye, Mercimek, Mısır (Dane), Nohut, Patates, Yem Bitkileri
Van-Muradiye	Arpa, Ayciçeği (Yağlık), Buğday, Kuru Fasulye, Mercimek, Mısır (Dane), Nohut, Patates, Yem Bitkileri
Van-Özalp	Arpa, Buğday, Nohut, Patates, Yem Bitkileri
Van-Saray	Arpa, Aspir, Buğday, Nohut, Yem Bitkileri
Van-Tuşba	Arpa, Buğday, Kuru Fasulye, Mercimek, Mısır (Dane), Nohut, Patates, Yem Bitkileri

**YALOVA**

<b>Havza Adı</b>	<b>Türkiye Tarım Havzaları Üretim ve Destekleme Modeli Kapsamında Desteklenen Ürünler</b>
<b>Yalova-Altınova</b>	Arpa, Ayciçeęi (Yaęlık), Buęday, Yem Bitkileri, Yulaf, Zeytin-Zeytinyaęı
<b>Yalova-Armutlu</b>	Mısır (Dane), Triticale, Yem Bitkileri, Zeytin-Zeytinyaęı
<b>Yalova-Çınarcık</b>	Arpa, Buęday, Yem Bitkileri, Yulaf, Zeytin-Zeytinyaęı
<b>Yalova-Çiftlikköy</b>	Arpa, Ayciçeęi (Yaęlık), Buęday, Mısır (Dane), Yem Bitkileri, Yulaf, Zeytin-Zeytinyaęı
<b>Yalova-Merkez</b>	Arpa, Buęday, Yem Bitkileri, Yulaf, Zeytin-Zeytinyaęı
<b>Yalova-Termal</b>	Arpa, Buęday, Yem Bitkileri, Yulaf, Zeytin-Zeytinyaęı

**YOZGAT**

Havza Adı	Türkiye Tarım Havzaları Üretim ve Destekleme Modeli Kapsamında Desteklenen Ürünler
Yozgat-Akdağmadeni	Arpa, Ayciçeđi (Yađlık), Buđday, Kuru Fasulye, Mercimek, Nohut, Patates, Sođan (Kuru), Triticale, Yem Bitkileri
Yozgat-Aydıncık	Arpa, Ayciçeđi (Yađlık), Buđday, Mercimek, Nohut, Patates, Sođan (Kuru), Yem Bitkileri
Yozgat-Bođazlıyan	Arpa, Aspir, Ayciçeđi (Yađlık), Buđday, Kuru Fasulye, Mercimek, Nohut, Patates, Yem Bitkileri
Yozgat-Çandır	Arpa, Aspir, Ayciçeđi (Yađlık), Buđday, Kuru Fasulye, Mercimek, Nohut, Patates, Sođan (Kuru), Yem Bitkileri
Yozgat-Çayıralan	Arpa, Ayciçeđi (Yađlık), Buđday, Mercimek, Nohut, Patates, Yem Bitkileri
Yozgat-Çekerek	Arpa, Ayciçeđi (Yađlık), Buđday, Kuru Fasulye, Mercimek, Nohut, Sođan (Kuru), Yem Bitkileri
Yozgat-Kadıřehir	Arpa, Buđday, Mercimek, Nohut, Sođan (Kuru), Triticale, Yem Bitkileri
Yozgat-Merkez	Arpa, Aspir, Ayciçeđi (Yađlık), Buđday, Çavdar, Kuru Fasulye, Mercimek, Nohut, Patates, Triticale, Yem Bitkileri, Yulaf
Yozgat-Saraykent	Arpa, Aspir, Buđday, Çavdar, Mercimek, Nohut, Sođan (Kuru), Triticale, Yem Bitkileri
Yozgat-Sarıkaya	Arpa, Aspir, Ayciçeđi (Yađlık), Buđday, Kuru Fasulye, Mercimek, Nohut, Patates, Yem Bitkileri
Yozgat-Sorgun	Arpa, Aspir, Ayciçeđi (Yađlık), Buđday, Mercimek, Nohut, Sođan (Kuru), Triticale, Yem Bitkileri
Yozgat-řfaatli	Arpa, Aspir, Ayciçeđi (Yađlık), Buđday, Mercimek, Nohut, Yem Bitkileri
Yozgat-Yenifakılı	Arpa, Aspir, Ayciçeđi (Yađlık), Buđday, Kuru Fasulye, Mercimek, Nohut, Patates, Sođan (Kuru), Yem Bitkileri
Yozgat-Yerköy	Arpa, Aspir, Ayciçeđi (Yađlık), Buđday, Mercimek, Nohut, Triticale, Yem Bitkileri

**ZONGULDAK**

<b>Havza Adı</b>	<b>Türkiye Tarım Havzaları Üretim ve Destekleme Modeli Kapsamında Desteklenen Ürünler</b>
<b>Zonguldak-Alaplı</b>	Buğday, Fındık, Mısır (Dane), Yem Bitkileri
<b>Zonguldak-Çaycuma</b>	Arpa, Ayçiçeği (Yağlık), Buğday, Fındık, Kuru Fasulye, Mısır (Dane), Yem Bitkileri
<b>Zonguldak-Devrek</b>	Arpa, Buğday, Fındık, Mısır (Dane), Yem Bitkileri, Yulaf
<b>Zonguldak-Ereğli</b>	Buğday, Fındık, Mısır (Dane), Yem Bitkileri, Yulaf
<b>Zonguldak-Gökçebey</b>	Buğday, Fındık, Mısır (Dane), Yem Bitkileri, Yulaf
<b>Zonguldak-Kilimli</b>	Arpa, Buğday, Fındık, Kuru Fasulye, Mısır (Dane), Yem Bitkileri
<b>Zonguldak-Kozlu</b>	Arpa, Buğday, Fındık, Kuru Fasulye, Mısır (Dane), Yem Bitkileri
<b>Zonguldak-Merkez</b>	Arpa, Buğday, Fındık, Kuru Fasulye, Mısır (Dane), Yem Bitkileri

## YÖNETMELİKLER

### Çevre, Şehircilik ve İklim Değişikliği Bakanlıđından:

#### DİP TARAMA MALZEMESİNİN ÇEVRESEL YÖNETİMİ YÖNETMELİĞİNDE DEĞİŞİKLİK YAPILMASINA DAİR YÖNETMELİK

**MADDE 1-** 14/1/2020 tarihli ve 31008 sayılı Resmî Gazete’de yayımlanan Dip Tarama Malzemesinin Çevresel Yönetimi Yönetmeliğinin 14 üncü maddesinin birinci fıkrası aşağıdaki şekilde değiştirilmiştir.

“(1) Balıkçı barınaklarında gerçekleştirilecek ve akarsu ağızlarında afet sonucu oluşan birikimin risk teşkil ettiği durumlarda yapılacak olan dip tarama faaliyeti sonucunda ortaya çıkan malzeme 50.000 m<sup>3</sup> altında ise 9 uncu maddenin altıncı fıkrası kapsamında Bakanlıkça belirlenen deniz alanlarına boşaltılabilir. Risk teşkil etme durumu ilgili kurum/kuruluşların taşra teşkilatları görüşleri doğrultusunda belirlenir. Bu alanların dışına boşaltım yapılmak istenmesi durumunda; genel esaslarda yer alan hususlar dikkate alınarak en az 1 deniz mili kıydan uzaklık ve 40 metre derinlik kriterlerini haiz, 9 uncu maddenin altıncı fıkrasında belirtilen kurumların ilgili taşra teşkilatlarınca uygun görülen deniz alanlarına dip tarama malzemesinin boşaltımına İdarece izin verilebilir. 40 metre derinlik kriterinin sağlanamadığı denizlerde boşaltım alanının kıydan uzaklığı en az 2 deniz mili olmalıdır.”

**MADDE 2-** Aynı Yönetmeliğın geçici 2 nci maddesinde yer alan “30/6/2024” ibaresi “31/12/2029” şeklinde değiştirilmiştir.

**MADDE 3-** Aynı Yönetmeliğın 16 ncı maddesinde yer alan “Çevre ve Şehircilik Bakanı” ibaresi “Çevre, Şehircilik ve İklim Değişikliği Bakanı” şeklinde değiştirilmiştir.

**MADDE 4-** Bu Yönetmelik yayımı tarihinde yürürlüğe girer.

**MADDE 5-** Bu Yönetmelik hükümlerini Çevre, Şehircilik ve İklim Değişikliği Bakanı yürütür.

Orman Genel Müdürlüğünden:**ORMAN EMVALİ VEYA ODUN DIŞI ÜRÜNLERE VERİLECEK TAŞIMA  
BELGELERİ HAKKINDA YÖNETMELİK****BİRİNCİ BÖLÜM****Başlangıç Hükümleri****Amaç**

**MADDE 1-** (1) Bu Yönetmeliğin amacı, orman emvali veya odun dışı ürünlerin taşınmasında kullanılan taşıma belgesinin düzenlenmesi ve kullanılmasına dair usul ve esasları düzenlemektir.

**Kapsam**

**MADDE 2-** (1) Bu Yönetmelik, Devlet ormanları ile Devletten başkasına ait ormanlardan ve orman sayılmayan yerlerden elde olunan veya ithal edilen orman emvali ile toplanması kanunen izne bağlı olan odun dışı ürünlerin taşınmasında kullanılacak taşıma belgesinin düzenlenmesine, kullanılmasına, bunların denetlenmesine ve orman emvali veya odun dışı ürünlerin kontrolüne ait şekil ve esasları kapsar.

**Dayanak**

**MADDE 3-** (1) Bu Yönetmelik, 31/8/1956 tarihli ve 6831 sayılı Orman Kanununun 27 nci, 41 inci, 42 nci, 84 üncü, 89 uncu ve 116 ncı maddelerine dayanılarak hazırlanmıştır.

**Tanımlar**

**MADDE 4-** (1) Bu Yönetmelikte geçen;

- a) Depo memuru: Orman emvali satış istif yerlerine görevlendirilen memuru,
- b) Elektronik taşıma belgesi (ETB): Orman Bilgi Sistemi kayıtlarından oluşturulan barkod, karekod gibi çeşitli kodlama yöntemleriyle kontrol edilebilen, elektronik ortamda taşınabilir veya ORBİS kayıtlarından doğrulanabilen ETB kaydını,
- c) Endüstriyel odun: Ormanlardan veya orman sayılmayan yerlerden elde edilen tomruk, direk, sanayi odunu, kağıtlık odun, sırk, çubuk, lif yonga ve benzeri odunları,
- ç) Genel Müdürlük: Orman Genel Müdürlüğünü,
- d) İrsaliyeli fatura/sevk irsaliyesi: Özellikleri Hazine ve Maliye Bakanlığı tarafından belirlenen, orman emvaline ait müstenit taşıma belgesinin cilt ve sayfa numarası ile tarihi, sevk edilecek orman emvali veya odun dışı ürünlerin adedi, cinsi, nevi, vasfı, ebadı, miktarı, birim fiyatı, hareket tarih ve saati, izleyeceği güzergâh ile mesafe dikkate alınarak tanınan nakletmeye esas geçerlilik süresini içeren belgeyi,
- e) İşlenmiş kereste: Kerestenin işlenmesi sonucu üretilen; ahşap palet, ahşap sandık, ahşap kasa, ahşap kutu, ahşap bandıl, ahşap takoz, ahşap H kiriş, ahşap kablo makarası, ahşap ambalaj gibi ahşap malzemelerini,
- f) İşlenmiş orman emvali: Orman emvalinden elde edilen ürünleri,
- g) Müstenit: Düzenlenecek taşıma belgesinin dayanağı olan belgeleri,
- ğ) Nakliye tezkeresi: Orman emvali ve odun dışı ürünlerin taşınması için kullanılan belgeyi,
- h) Nakliye tezkeresi cildi: Üst yaprakları kopabilen, çift nüshalı elli taşıma belgesi yaprağından oluşan kıymetli evrak cildini,
- ı) Nakliye tezkeresi kayıt defteri: Orman bölge müdürlüklerinde, orman işletme müdürlüklerinde ve orman işletme şefliklerinde taşıma belgesi ciltlerinin kaydedildiği defteri veya ORBİS kayıtlarını,

- i) Odun dışı ürün: Ormanlardan elde edilen orman emvali dışında kalan ve alınması, toplanması, taşınması kanunen izne bağlı olan ürünleri,
- j) ORBİS: Orman Bilgi Sistemini,
- k) Orman emvali: Ormanlardan veya orman sayılmayan yerlerden elde edilen endüstriyel odun ve yakacak odunu gibi oduna dayalı ürünleri,
- l) Satış istif yeri: Üretilen orman emvalinin cins ve sınıfları itibarıyla istiflenerek ve depolanarak piyasa icaplarına göre satışa sunulduğu son depo ve rampa gibi yerleri,
- m) Sevk pusulası: Orman emvali ve odun dışı ürünlerin orman içerisinden satış yerlerine kadar taşınması için kullanılan belgeyi,
- n) Sevk pusulası cildi: Üst yaprakları kopabilen, üç nüshalı elli yapraktan oluşan evrak cildini,
- o) Sevk pusulası kayıt defteri: Orman işletme müdürlüklerinde ve orman işletme şefliklerinde sevk pusulası ciltlerinin kaydedildiği defteri veya ORBİS kayıtlarını,
- ö) Şehir içi: Şehir ve kasabalarda yerleşim yerinin kesintisiz devam ettiği yerleri,
- p) Taşıma belgesi: Nakliye tezkeresini, irsaliyeli fatura/sevk irsaliyesini, sevk pusulasını veya ETB'yi,
- r) Vize: Taşıma belgesinin kesilme şartlarının mücbir sebeple değiştiği durumlarda güncelleme veya değişikliklerin görevlilerce yapılması işlemini,
- s) Yakacak odun: Endüstriyel odun dışındaki uç, dal ve gövde odunlarını,
- ş) Yapacak odun: Metreküp ölçü birimi ile üretilen tomruk, tel direği, maden direği, sanayi odunu, kağıtlık odun gibi her türlü odunları, ifade eder.

## İKİNCİ BÖLÜM

### Taşıma Belgesi Çeşitleri ve Düzenlenme Esasları

#### Taşıma belgesi çeşitleri

**MADDE 5-** (1) Taşıma belgesi çeşitleri; nakliye tezkeresi, irsaliyeli fatura/sevk irsaliyesi, sevk pusulası ve ETB'dir.

(2) Nakliye tezkeresi çeşitleri aşağıda belirtilmiştir:

a) Devlet ormanlarından üretilen endüstriyel odunlara dair Ek-1'de yer alan nakliye tezkeresi, Devlet ormanlarından elde edilerek satılan endüstriyel odunların taşınmasında kullanılır.

b) Devlet ormanlarından üretilen yakacak odun ile odun dışı ürünlere dair Ek-2'de yer alan nakliye tezkeresi, Devlet ormanlarından elde edilerek satılan yakacak odun ve odun dışı ürün çeşitlerinin taşınmasında kullanılır.

c) 6831 sayılı Kanundan yararlananlara verilecek yapacak ve yakacak odunun kesme ve taşınmasına dair Ek-3'te yer alan nakliye tezkeresi, 6831 sayılı Kanunun 31 inci, 32 nci ve 33 üncü maddelerine göre verilecek zati ihtiyaç yapacak ve yakacak odunların taşınmasında kullanılır.

ç) Devletten başkasına ait ormanlarla orman sayılmayan yerlerden üretilen orman ürünlerine dair Ek-4'te yer alan nakliye tezkeresi, Devletten başkasına ait ormanlarla orman sayılmayan yerlerden üretilen orman emvalinin naklinde kullanılır.

(3) Örneği Ek-5'te yer alan irsaliyeli fatura/sevk irsaliyesi, bu Yönetmelik hükümlerine tabi orman emvalinin şehir içinde, bulunduğu işyerinden başka kişi veya işletmeye taşınmasında kullanılabilir.

(4) Örneği Ek-6'da yer alan sevk pusulası, orman emvali ve odun dışı ürünlerin orman içerisinden satış yerlerine kadar taşınmasında kullanılır.

(5) ETB, orman emvali ile odun dışı ürünlerin bulunduğu yerden istenilen yere kadar taşınmasında kullanılır.

### **Taşıma belgesi düzenleme esasları**

**MADDE 6-** (1) Nakliye tezkereleri aşağıdaki esaslara göre düzenlenir:

a) Nakliye tezkere cildinin; son sayfasının arka yüzü orman işletme müdürlüğü mührü, tüm sayfalarının ön yüzü üst orta kısmı ise işletme şefliği mührü ile mühürlenir.

b) Nakliye tezkerelerinin bütün bölümleri eksiksiz olarak doldurulur.

c) Satılan emvale vurulan damganın ve/veya işaretin numarası yazılır.

ç) Nakliye tezkerelerinin altındaki boşluklara yazılan tezkere muhteviyatı emvalin miktarını gösteren rakamların iki yanı, bu rakamların başına ve sonuna bir daha rakam ilave edilmeyecek şekilde çift çizgi ile kapatılır. Orman emvali ile odun dışı ürünlerin miktarı ayrıca yazılır.

d) Yük naklettiren ürün sahibi ya da vekilinin adı soyadı, vergi numarası veya T.C. kimlik numarası, vekalet tarih ve numarası ile nakliye tezkeresini kesen memurun adı soyadı, ayrıca memuriyet unvanı ve sicil numarası tezkerenin altına açık ve okunaklı olarak yazılır.

e) Nakliye tezkerelerinin düzenlendiği tarih okunaklı olarak rakam ile yazılır.

f) Taşıma aracının çeşidi ile taşımada kullanılan aracın plakası veya plaka yerine geçen numarası yazılır.

g) Nakliye tezkerelerinde hata yapıldığında yapılması gereken düzeltmeler, ancak tezkereyi dolduran ve kesen memur tarafından okumayı güçleştirmeyecek şekilde ve düzeltilen kelime ve rakamın üzeri yalnız bir çizgi ile çizilerek yapılır. Silme, daksil ve benzeri araçlarla düzeltme, karalama ve benzeri işlemler yapılmaz.

ğ) Nakliye tezkereleri tükenmez veya mürekkepli kalemle doldurulur. İki nüsha olarak düzenlenen nakliye tezkeresinin bir nüshası ürün sahibi veya kanuni vekiline verilir.

h) Yakacak odun için verilen nakliye tezkerelerinde cins bölümüne odun ve ağaç cins ve türleri belirtilir.

ı) Nakliye tezkereleri, her türlü taşıma araçları için ayrı ayrı doldurulup düzenlenir. Emvalde ait ölçü bilgilerinin tezkere yaprağına sığmaması halinde nakledilen ürünün tamamına ait bir ebat listesi iki nüsha düzenlenip imzalanarak bir sureti birinci varağa, ikinci sureti dip varağa eklenir. Bu ebat listesinin başlığına, bağlanacağı cilt ve varak numarası ile bu ürünlerin geldiği istif numarası yazılır.

i) Nakliye tezkeresi, ürün sahibinin ürününü taşımak istediği Adres Kayıt Sisteminde kayıtlı adrese göre süreli olarak düzenlenir. Taşıyıcının takip edeceği yol ve taşıma aracının hareket gün ve saati ile nakliye tezkeresindeki geçerli sürenin bitim tarihi tezkerenin ilgili bölümüne yazılır.

j) Nakliye tezkeresi, düzenleyen memur tarafından zaman geçirilmeden ORBİS'e kaydedilir.

k) İptal ve düzeltme yapılan belgenin uygun bir yerine gerekçesi açıklanarak tarih ve imza ile tasdik olunur.

l) Nakliye tezkeresinde taşınan aracın cinsi, plakası, hareket saati, ölçü birimi ster olan emvalde yükün ölçüleri ile yükleme işi bitirildikten sonra ürünün araç üzerindeki eni, boyu ve yüksekliği de ayrıca yazılır. Nakliye tezkeresinin ilgili bölümü yoksa tezkerenin uygun bir yerine yazılır.

(2) Sevk pusulası aşağıdaki esaslara göre düzenlenir:

a) Sevk pusulası; emval yükleme sırasında mutlaka görevli personel tarafından ve bütün bölümleri eksiksiz olacak şekilde doldurulur. Sevk pusulasına emvale vurulan mamul damga veya işaretin numarası yazılır.

b) Sevk pusulasında ürünün miktarını gösteren rakamların iki yanı, bu rakamların başına ve sonuna bir daha rakam ilave edilmeyecek şekilde çift çizgi ile kapatılır. Ürünlerin miktarı ayrıca yazı ile yazılır.

c) Ölçü birimi ster olan ürünlerin, yerde ölçümü yapıldıktan sonra sevk pusulasına miktarı kaydedilir. Yükleme işi bitirildikten sonra ürünün araç üzerindeki eni, boyu ve yüksekliği de pusulaya ayrıca yazılır.

ç) Emvali nakleden taşıyıcı ve sevk pusulasını düzenleyen memurun adı soyadı, ayrıca memuriyet unvanı ve sicil numarası, düzenlendiği tarih açık ve okunaklı olarak yazılır. Sevk pusulası kopyalı olarak tükenmez veya mürekkepli kalemle doldurulur.

d) Araçlara her seferinde birer sevk pusulası düzenlenir. Aynı araca karışık ürünler yüklediğinde cins, tür ve nevilerine göre ayrı ayrı yazılmak suretiyle sevk pusulası tanzim edilir.

e) Üç nüsha olarak düzenlenen sevk pusulasının imzalandıktan sonra iki nüshası taşıyıcıya verilir. Diğer bir adedi ise dip koçanda bırakılır. Taşıyıcıya verilen birinci ve ikinci nüshalar, satış istif yerine gelindiğinde görevli personel tarafından teslim alınacak orman emvali teker teker kontrol edilip arka sayfalarına "Tamamı teslim alınmıştır." ibaresi konularak taşıyıcı ile birlikte imzalanıp ikinci nüshası taşıyıcıya verilir.

f) Sevk pusulası, pusulayı dolduran ve kesen memur tarafından okumayı güçleştirmeyecek şekilde doldurur. Hata yapıldığında düzeltilen kelime ve rakamın üzeri yalnız bir çizgi ile çizilerek yapılır. Sevk pusulasının uygun bir yerine düzeltme ile ilgili husus açıklanarak tarih ve imza ile tasdik olunur. Silme, daksil ve benzeri araçlarla düzeltme, karalama ve benzeri işlemler yapılmaz.

g) Taşıma sırasında ürünlerin boyut ve sınıfını belirleyen işaretlerin bozulması, silinmesi veya çap, boy ve sınıfının doğru yazılmış olduğundan şüphe duyulması halinde, bu gibi ürünler yeniden ölçülerek sevk pusulasının birinci ve ikinci nüshalarında da gerekli düzeltmeler yapıldıktan sonra, durum sevk pusulasının arka sayfasına tutanak halinde yazılıp taşıyıcı ile birlikte ürünü teslim alan memur tarafından imzalanır. Yapılan düzeltmeler vakit geçirilmeden ürünleri sevk eden personele bildirilerek dip koçanda gerekli düzeltmelerin yapılması sağlanır.

ğ) Taşıma işinin, işi alan tarafından vekalet vermek suretiyle bir vekile yaptırılması halinde, sevk pusulasına işi alanın ve vekilinin ismi birlikte yazılarak vekiline imzalatılır.

h) Sevk pusulası zaman geçirilmeden düzenleyen memur tarafından ORBİS'e kaydedilir.

ı) İptal ve düzeltme yapılan belgenin uygun bir yerine gerekçesi açıklanarak tarih ve imza ile tasdik olunur.

(3) İrsaliyeli fatura/sevk irsaliyesi aşağıdaki esaslara göre düzenlenir:

a) İrsaliyeli fatura/sevk irsaliyesi, müstenit orman ürünlerine ait nakliye tezkeresinin serisi ve numarası ile sevk edilecek ürünlerin cinsi ve türü, adedi, birimi, ebadı, miktarı, birim fiyatı, düzenleme tarihi, hareket tarihi ve saati ile mesafe dikkate alınarak tanınan geçerlilik süresi, taşıma aracının çeşidi ve plakası bilgilerini içerecek şekilde eksiksiz olarak doldurulur.

b) İrsaliyeli fatura/sevk irsaliyelerinde ürünün miktarını gösteren rakamların iki yanı, bu rakamların başına ve sonuna bir daha rakam ilave edilmeyecek şekilde çift çizgi ile kapatılır, ayrıca yazı ile yazılır.

c) İrsaliyeli fatura/sevk irsaliyesinde hata yapıldığında yapılması gereken düzeltmeler, düzenleyen tarafından okumayı güçleştirmeyecek şekilde ve düzeltilen kelime ve rakamın üzeri yalnız bir çizgi ile çizilerek yapılır. İrsaliyeli fatura/sevk irsaliyesi tarih ve imza belirtilerek tasdik olunur. Silme, daksil ve benzeri araçlarla düzeltme, karalama ve benzeri işlemler yapılmaz.

ç) İrsaliyeli fatura/sevk irsaliyeleri her türlü taşıma araçları için ayrı ayrı doldurulup düzenlenir. Ürünlerin ebatlarına ilişkin bilgilerin çok çeşitli olması nedeniyle irsaliyeli fatura/sevk irsaliyesine sığmaması halinde sayfanın arkası kullanılır.

d) Damgaya tabi iken damgasız veya işarete tabi iken işaretsiz orman emvaline irsaliyeli fatura/sevk irsaliyesi düzenlenmez.

e) İptal ve düzeltme yapılan belgenin uygun bir yerine gerekçesi açıklanarak tarih ve imza ile tasdik olunur.

(4) Elektronik taşıma belgesi aşağıdaki esaslara göre düzenlenir:

a) ETB ile taşınacak orman emvali veya odun dışı ürünlerin ORBİS'e kayıtlı olması zorunludur.

b) ETB ile emval naklettirecek görevli, öncelikle oluşturacağı ETB için taşınacak olan emvale ait ORBİS kayıtlarını sistemden doğrular.

c) ORBİS kayıtlarından seçilen, taşınacak orman emvali veya odun dışı ürünlere ait bilgiler ETB'ye aktarılarak yüklenen orman emvali veya odun dışı ürünün adet ve miktarı tespit edilir.

ç) Taşınacak araç bilgileri, şoföre ait bilgiler ORBİS kayıtlarından seçilir.

d) ORBİS'e kayıtlı olmayan şoför ve araç bilgileri satış esnasında alıcının beyanına göre sisteme kaydedilir. Taşınacak orman emvali için düzenlenecek ETB'de bu bilgiler kullanılır.

e) Taşınacak orman emvali veya odun dışı ürünler Adres Kayıt Sisteminde kayıtlı adrese göre, aracın izleyeceği güzergah, hareket saati, geçerlilik süresi ile ölçü birimi ster olan emval için araç üzerindeki yükün en, boy ve yükseklik bilgileri araç yüklendikten sonra araç hareket etmeden önce görevli memur tarafından ORBİS'e girilir.

f) ORBİS'te oluşturulan ETB bilgileri, araç şoförü ile ürün sahibine sayısal ortamda gönderilir.

(5) Taşıma belgeleri, kaynağına gidilebilecek şekilde cins, tür ve niteliği açık ve anlaşılır olarak tanımlanmamış ürünler adına düzenlenemez.

### **Nakliye tezkeresi düzenleme yetkisi ve devri**

**MADDE 7-** (1) Nakliye tezkerelerinin düzenlenmesinde orman işletme şefi görevli ve yetkilidir. Nakliye tezkerelerinin yetkililer dışında düzenlenmesi yasaktır.

(2) Nakliye tezkerelerini düzenleme yetkisi, ihtiyaç halinde orman işletme şefi tarafından; orman işletme şefliği, bölme numarası, mahiyeti ve süresi belirtilmek suretiyle hazırlanacak talep yazısına dayalı olarak işletme müdürünün onayı ile orman muhafaza memuruna veya depo memuruna da verilebilir.

(3) Depo şefliği kuruluşu bulunan orman işletme müdürlüklerindeki son satış istif yerlerinde, nakliye tezkerelerinin düzenlenmesinde depo şefi görevli ve yetkilidir. İhtiyaç olması ve işletme müdürlüğünün uygun görmesi halinde, düzenleme yetkisi orman muhafaza memuruna veya depo memuruna da verilebilir.

## **ÜÇÜNCÜ BÖLÜM**

### **Taşıma Belgesinin Düzenlenmesinde Dikkat Edilecek Hususlar**

#### **İlk taşıma yerinden başka yere sevk**

**MADDE 8-** (1) İlk taşındığı yerden başka yere taşınmasında zorunluluk olan orman emvali veya odun dışı ürünler için mevcut nakliye tezkeresi veya ETB'ye müsteniden yeniden nakliye tezkeresi veya ETB düzenlenir.

(2) Şehir ve kasabalardaki ticarethane ve fabrikalardan alınan işlenmiş orman emvali şehir içinde irsaliyeli fatura/sevk irsaliyesi ile taşınabilir. Bu belgelerin taşıma araçlarında bulundurulması zorunludur.

#### **Kalan ürüne taşıma belgesi düzenlenmesi**

**MADDE 9-** (1) Nakliye tezkeresinde veya ETB’de kayıtlı orman emvali veya odun dışı ürünlerden bir kısmının çıkışının yapılması halinde yapılacak taşımalarda gerek taşınacak ve gerekse geri kalacak kısma nakliye tezkeresi veya ETB düzenlenmesinde yerinde kontrol esastır.

#### **Nakliye tezkeresi veya ETB düzenlenmesi**

**MADDE 10-** (1) Tezkere veya ETB, taşınacak ürünler taşıma yapılacak araçlara yüklendikten sonra düzenlenir.

(2) Yükleme, mümkün olduğu kadar benzer çapların bir arada bulunmasını ve damgaya veya işarete tabi ürünün başına vurulan damga izi ya da damga yerine geçecek işaretin nakil araçları üzerinde de kontrolünü mümkün kılacak şekilde yapılır veya yaptırılır.

(3) Hacimle ölçülemeyen müsadereli emval ile odun dışı ürünler için ürün miktarı tahmini olarak tespit edilerek yükleme tutanağına bağlanır ve kantar bulunan en yakın yerde tartılarak ölçülen miktara nakliye tezkeresi veya ETB düzenlenir. Yükleme tutanağı ile kantar fişi, nakliye tezkeresi veya ETB’ye müstenit olarak eklenir. Yükleme tutanağı; nakliye tezkeresi veya ETB’yi düzenleyen memur, ürün sahibi veya kanuni vekili ile taşıyıcı tarafından imzalanır.

#### **Nakliye tezkeresi dip yapraklarına eklenecek müstenit belgeler**

**MADDE 11-** (1) Nakliye tezkerelerinin dip yapraklarına yapılan muamelenin çeşidine göre müsteniden ikinci fıkradaki belgelerden gerekli olanlar eklenir. Bu belgelerin tarih ve numaraları da düzenlenecek nakliye tezkeresine yazılır.

(2) Müstenit olarak eklenecek belgeler şunlardır:

a) Satış yazısı.

b) Orman işletme şefliğince yapılan satışlarda muhasebe yetkilisi mutemedi alındısı.

c) Satılan emvale ait ebat listesi.

ç) Tartı tutanağı.

d) Yükleme tutanağı.

e) Emvalin mevcuduna ait tezkere.

f) Tezkerenin kaybolması halinde kaybolma olayının tetkikine dair belgeler.

g) Orman sayılmayan sahipli araziden yapılan kesimlerde kesime ait arazi inceleme raporu orman işletme müdürlüğü onay belgesi, orman işletme şefi tarafından düzenlenen uygunluk tutanağı ile yuvarlak ağaç ölçü tutanağı.

ğ) Tahkik gereken hallerde olayı tespit eden tutanak ve rapor.

h) Enkaz nakli işlemlerinde enkaz tespit tutanağı.

ı) Dikili satış ölçü tespit tutanağı.

#### **ETB’ye eklenecek müstenit belgeler**

**MADDE 12-** (1) Satışı yapılan ürünlere ait ETB’ye müstenit olarak ikinci fıkradaki belgelerden gerekli olanlar ORBİS’e yüklenir.

(2) Müstenit olarak eklenecek belgeler şunlardır:

a) Yükleme tutanağı.

b) Tartı tutanağı.

c) Tezkerenin kaybolması halinde kaybolma olayının tetkikine dair belgeler.

ç) Tahkik gereken hallerde olayı tespit eden tutanak ve rapor.

d) Enkaz nakli işlemlerinde enkaz tespit tutanağı.

e) Orman sayılmayan sahipli araziden yapılan kesimlerde kesime ait arazi inceleme raporu orman işletme müdürlüğü onay belgesi, orman işletme şefi tarafından düzenlenen uygunluk tutanağı ile yuvarlak ağaç ölçü tutanağı.

### **Belgelerin dip yaprağa bağlanma şekli**

**MADDE 13-** (1) Genel olarak tezkerele müstenit bütün belgeler orman ürünü sahibine verilen nakliye tezkeresinin dip yaprağına ayrılmayacak şekilde eklenir.

(2) İlk taşıma işleminin yapıldığı ciltten nakliye tezkeresi verilmesi halinde bu belirtme “Müstenidi ... gün ve /... seri, ... yaprak sayılı nakliye tezkeresi iş bu cildin ... numaralı dip yaprağına eklidir.” şeklinde yapılır.

### **Müstenit belgenin aynı tezkere cildinde kalması**

**MADDE 14-** (1) Aynı tezkere cildinde müstenitleri kullanılarak nakledilen emvalden kalan miktar için tezkere cildi bitmeden aynı tezkere cildinde ara mevcut tezkere düzenlenir.

## **DÖRDÜNCÜ BÖLÜM**

### **Nakliye Tezkeresi Cilt ve Yapraklarının Kaybolması Halinde Yapılacak İşlemler**

#### **Sahip olunan nakliye tezkeresinin kaybolması**

**MADDE 15-** (1) Sahibi olduğu ürüne ait nakliye tezkeresini kaybedenler bir dilekçe ile ürünün bulunduğu yerdeki orman işletme müdürlüğüne veya orman işletme şefliğine başvurarak nakliye tezkeresinin yenilenmesini talep eder.

(2) Kayıp nakliye tezkeresinin, dip yaprağındaki yazılı ebatlara, ölçü birimlerine, cins ve evsafına, nakliye süresine, ORBİS kayıtlarına uygunluğunun doğrulanması ve nakliye tezkeresinin verildiği birimle mutabakat sağlanması kaydıyla; kayıp nakliye tezkeresinin verildiği yerden ürünlerin sevk olacağı yere götürüldüğünün, kaybolduğu belirtilen nakliye tezkeresinin başka bir nakliye tezkeresine müstenit edilmediğinin anlaşılması durumunda, görevlilerce düzenlenecek tutanağa müsteniden, mevcut ürün miktarına göre, orman işletme müdürünün onayı ile kayıp nakliye tezkere sayfası başvurusunun yapıldığı ve emvalin bulunduğu orman işletme şefliğince yeniden nakliye tezkeresi düzenlenir.

(3) Görevliler tarafından yapılan kontrolde, bir yerden başka bir yere taşınan orman emvali veya odun dışı ürünlere ait taşıma belgesinin zayı olduğu iddia edildiği takdirde, iddianın doğruluğu kesinleşinceye kadar orman emvali veya odun dışı ürünler bulunduğu yerde alınabilir ve yasal işlem yapılır.

(4) Kaybolduğu belirtilen nakliye tezkeresi cilt ve yaprakları ile ilgili olarak bunların yeniden kullanımını engellemek için Genel Müdürlükçe bütün teşkilata tamim edilir veya kaybolan tezkere cilt ve yapraklarının durumu ile ilgili hususlar ORBİS'e kaydedilir.

#### **Görevlilerin zimmetindeki nakliye tezkere cilt ve yapraklarının kaybolması**

**MADDE 16-** (1) Görevli memurların zimmetinde bulunan nakliye tezkere cilt ve yapraklarının kaybı halinde o memur hakkında tahkikat yapılır. Ayrıca kaybolan nakliye tezkeresi cilt ve yapraklarının kullanılmasına meydan vermemek için durum ilgili orman bölge müdürlüğüne tamim edilmek üzere Genel Müdürlüğe bildirilir. Kaybolan nakliye tezkeresi cilt ve yaprakları ile ilgili olarak bunların yeniden kullanımını engellemek için Genel Müdürlükçe bütün teşkilata tamim edilir.

(2) Kaybolan tezkere cilt veya yapraklarının durumu ile ilgili hususlar ORBİS'e kayıt edilir.

**BEŞİNCİ BÖLÜM****Şekil Değiştirme İşleri****Şekil değiştirmelerde yapılacak iş ve işlemler**

**MADDE 17-** (1) Şekil değiştirmelerde iş ve işlemler aşağıdaki şekilde yapılır:

a) Emval sahiplerinin ellerinde gayri mamul olarak bulunan ve kaynağında çapraz damgaya veya damga yerine geçen işarete tabi tutulmuş emval üzerinde yapılan işlem sonucu, söz konusu çapraz damga veya damga yerine geçen işaretin kaybolması veya orman emvalinin bölümlere ayrılması sonucu yuvarlak haldeki yeni parçaların oluşması durumunda çapraz damga veya damga yerine geçen işaret uygulanarak bu Yönetmelik hükümlerine göre taşıma belgesi düzenlenir.

b) Emval sahiplerinin ellerinde gayri mamul olarak bulunan ve kaynağında çapraz damgaya veya damga yerine geçen işarete tabi tutulmuş emval üzerinde yapılan işlem sonucu, söz konusu çapraz damga veya damga yerine geçen işaretin kaybolması veya orman emvalinin bölümlere ayrılması sonucu yuvarlak haldeki yeni parçaların oluşması durumunda çapraz damga veya damga yerine geçen işaret mahalli orman işletme şefliği tarafından yapılır.

c) Yakacak odundan kömür imal etmek isteyenler ellerindeki yakacak odun taşıma belgesi ile orman işletme müdürlüğüne başvurur. İdarece gerekli işlemler ve kontroller yapılır. Kömür yapılmasına izin verilir. Kömür yakma işlemi başlamadan önce odun miktarı ile yakma işlemi bittikten sonra elde edilen odun kömürü yerinde hacim olarak tespit edilerek tutanağa bağlanır ve kesilecek nakliye tezkeresi veya ETB'ye müstenit olarak kullanılır. Kesilecek nakliyeler hacim olarak kesilir.

ç) Orman alanlarının dışında orman emvalinden cips, pelet ve benzeri ürünlerin üretilip nakledilmesinin talep edilmesi halinde orman işletme müdürlüğüne dilekçe ile müracaat edilerek izin alınır. Cips, pelet ve benzeri yapma işlemi başlamadan önce orman emvali miktarı ile cips, pelet ve benzeri yapma işlemi bittikten sonra elde edilen ürün yerinde hacim olarak tespit edilerek tutanağa bağlanır ve kesilecek nakliye tezkeresi veya ETB'ye müstenit olarak kullanılır. Kesilecek nakliyeler hacim olarak kesilir.

**ALTINCI BÖLÜM****Kontrol ve Denetim İşleri****Orman emvali veya odun dışı ürünlerin denetimi**

**MADDE 18-** (1) 6831 sayılı Kanunun ilgili maddeleri gereğince orman memurları; orman emvali veya odun dışı ürünleri işleyenleri, taşıyanları, bulunduranları, kullananları, satanları veya satın alanları denetler.

(2) Orman memurları, orman emvali veya odun dışı ürünlerin, bunlara dair taşıma belgesinde belirtilen ebat, cins, tür ve miktarlarına uygun olup olmadığını, satın alanların ve satanların, bulunduranların veya kullananların bu ürünleri yasal yollardan temin edip etmediklerini kontrol eder.

(3) Orman emvali işleyen veya ticareti ile uğraşan gerçek ve tüzel kişilerin;

a) Satın aldıkları ölçü birimi metreküp/ster olan orman emvalinden üretilen veya ürettiren, irsaliyeli fatura veya sevk irsaliyesi ile sevk ettikleri ürün miktarlarını, bu ürünün elde edildiği orman emvaline ait taşıma belgesi/belgeleri ile ilişkilendirerek, yılda iki defa olmak üzere, haziran ve aralık aylarını takip eden temmuz ve ocak ayları içerisinde Ek-7'de yer alan cetveli buldukları en yakın orman işletme müdürlüğüne beyan etmeleri zorunludur.

b) Yapılan beyan ile fiili durum karşılaştırılır. Taşıma belgesinde belirtilen orman emvali bulunmadığının tespiti durumunda taşıma belgesinin arkası yazılmak sureti ile iptal edilerek tutanakla tespit olunur.

c) Süresi içinde beyanda bulunmayan orman emvali işleyen veya ticareti ile uğraşan gerçek ve tüzel kişilerin beyan dönemine ait iş ve işlemleri ile ilgili olarak Orman Genel Müdürlüğü ile Hazine ve Maliye Bakanlığı birimlerince tahkikat başlatılır.

ç) Süresi içinde beyanda bulunmayan ve yapılan tahkikat sonucu usulsüzlük tespit edilen orman emvali işleyen veya ticareti ile uğraşan gerçek ve tüzel kişilere ait giriş ve sevkiyat işlemlerinin kapsamlı denetimi orman işletme müdürlüğünce yapılır. Yapılan bu işlemlerden doğacak her türlü masraf gerçek ve tüzel kişilerden tahsil edilir.

(4) Orman emvali nakledenlerden taşıma belgesi geçerlilik süresince konum bilgisi talep edilebilir.

#### **Hacim veya ağırlık olarak fazlalık**

**MADDE 19-** (1) Damgaya veya damga yerine geçecek işaretlemeye tabi damgalı veya işaret ile işaretli olan orman emvali; adedi, cinsi, nevi, vasfı, ebadı, bedeli, hareket tarihi ve saati ile geçerlilik süresi itibarıyla ibraz olunan taşıma belgesine uymak şartıyla hepsi üzerinden hacmen yüzde on ve ağırlığının yüzde on beşine kadar çıkacak fazlalık için tutanak düzenlenir ve taşıma belgesinde yazılı satış bedeli üzerinden tutarı ve bu tutarın yüzde on fazlası fazlalığı tespit eden idare tarafından tahsil edilerek serbest bırakılır.

(2) Fazlalığa ait düzenlenen tutanak, taşıma belgesini düzenleyen idareye gönderilir. Taşıma belgesini düzenleyen idare tarafından varsa kalan mevcudundan bu fazlalığın mahsubu yapılır.

(3) Birinci fıkrada belirtilen hadleri aşan miktar, bütün fazlalığa şamil olmak üzere kaçak sayılarak idarece müsadere olunur ve 6831 sayılı Kanununun 84 üncü maddesi uyarınca işlem yapılır.

#### **Taşıma belgesinde eksikliğin ve yanlışlığın görülmesi**

**MADDE 20-** (1) Orman ürünlerini nakledenler taşıma esnasında taşıma belgesini üzerinde bulundurmaya ve ilgili memurlarca istendiğinde göstermeye mecburdur.

(2) Kontrolü yapan memur ibraz edilen taşıma belgesinde tetkik ve tahkiki gerektirecek eksik ve yanlışlıklar gördüğü takdirde; durumu en kısa zamanda amirine bildirir. Amir tarafından da gereken soruşturma yapılarak en kısa sürede sonuçlandırılır.

#### **Nakliye tezkeresi ve ETB aranmayacak haller**

**MADDE 21-** (1) 8 inci maddenin ikinci fıkrası uyarınca irsaliyeli fatura/sevk irsaliyesi ile taşınabileceği belirtilen orman emvali için nakliye tezkeresi aranmaz. Ancak bu kapsamdaki orman emvalinin taşınmasında irsaliyeli fatura/sevk irsaliyesinin taşıma araçlarında bulundurulması ve istenildiğinde gösterilmesi zorunludur.

#### **Taşıma belgesinin vize edilmesi**

**MADDE 22-** (1) Orman emvali veya odun dışı ürün sahibi veya vekili, mücbir sebepler ile güzergâh değişikliği, araç arızası ve şoförün sağlık problemleri gibi herhangi bir sebeple taşıma belgesinde gösterilen zamanda hareket etmemesi veya yolda bu hususların meydana gelmesi durumunda en yakın orman işletme şefliğine başvurur.

(2) Taşınan ürünlerin, taşıma belgesinde belirtilen ebat, cins ve miktarlarına uygun olup olmadığının, bu ürünleri yasal yollardan temin edip etmediklerinin kontrolü yapıldıktan ve orman emvali veya odun dışı ürün evsafının uygunluğu görüldükten sonra taşıma belgesinin arkasına, güncelleme ve değişikliği gerektiren mücbir sebep veya sebepler yazılarak emvalin gi-deceği yer, hareket tarihi, taşıma belgesinin geçerlilik süresi belirtilmek suretiyle düzenleyenler tarafından; tarih, düzenleyenlerin adı ve soyadı, memuriyet unvanı ile sicil numarası ve OR-BİS'deki nakliye numarası yazılıp imzalanarak vize edilir.

(3) Vize işlemini yapan görevliler tarafından ilgili taşıma belgesinde yapılan güncelleme ve değişiklikler ORBİS kayıtlarına işlenir.

(4) Taşıma belgesi değiştirilmeden ya da vize edilmeden taşıma yapılan ürünlerden dolayı failleri hakkında 6831 sayılı Kanunun 100 üncü maddesinin dördüncü fıkrası gereği yasal işlem yapılır.

### **Orman emvali veya odun dışı ürünlere ait devir işlemi**

**MADDE 23-** (1) Sahibi oldukları orman emvali veya odun dışı ürünleri başkasına devretmek isteyen ürün sahipleri, devretmek istedikleri orman emvali veya odun dışı ürüne ait taşıma belgesi ve e-fatura ile birlikte orman işletme müdürlüğüne dilekçe ile başvururlar.

(2) Yapılan başvuruya dayanılarak orman işletme şefliğince devredilmek istenen orman emvali veya odun dışı ürüne ait taşıma belgesi ve e-fatura müstenit edilerek orman emvali veya odun dışı ürünü devralana yeni taşıma belgesi düzenlenir.

(3) Taşıma halindeki orman emvali veya odun dışı ürünlerin taşıma belgesinde yazılı sevk yerine getirilmeden devredilmek istenmesi halinde de birinci ve ikinci fıkra hükümlerine göre işlem yapılır.

### **Taşıma araç ve yerlerinin değişmesi**

**MADDE 24-** (1) Taşıma aracı çeşidinin ve taşıma yerlerinin değişmesinin gerektiği hallerde, ilgili orman idaresine başvuru yapılır ve nakliye tezkeresi veya ETB, bu Yönetmelikte belirtilen esaslara göre önceki belgeyi müstenit yapmak suretiyle değiştirilir.

### **Taşıma belgesi değiştirilmesi ve değiştirilmeden taşıma**

**MADDE 25-** (1) Değişikliğe tabi tutulmayan orman ürünlerinin; taşıma belgesinde yazılı ilk götürüldüğü yerden başka yere taşınmasında taşıyıcının eski taşıma belgesini ürün mevcuduna göre yeniletmesi ve bu maksatla elindeki taşıma belgesine müsteniden yeni taşıma belgesi alması mecburidir.

(2) Taşıma belgesini değiştirmeksizin orman emvali veya odun dışı ürün taşıyanların ürünleri, kaçak olup olmadığı incelenmek üzere alıkonulur. Kaçak olmadığı ve taşıma belgesinin değiştirilmediği anlaşılırsa, alıkonulan ürünler sahibine teslim edilir. Taşınmak istenilen yer için yeni taşıma belgesi verilir. Kaçak olduğu anlaşılan ürünler hakkında 6831 sayılı Kanunun 108 inci maddesi gereği yasal işlem yapılır.

(3) Taşıma belgesi değiştirilmeden taşıma yapılan orman emvali veya odun dışı ürünlerden dolayı failleri hakkında 6831 sayılı Kanunun 100 üncü maddesinin dördüncü fıkrası gereği yasal işlem yapılır.

(4) Taşıma aracı çeşidinin ve taşıma yerlerinin değişmesinin gerektiği hallerde, tezkeresi veya ETB bu Yönetmelikte belirtilen esaslara göre değiştirilir.

### **Aynı taşıma belgesi ile birden fazla taşıma**

**MADDE 26-** (1) Aynı taşıma belgesi ile birden fazla taşındığı anlaşılan orman emvali veya odun dışı ürünler zapt olunur. Bu fiili işleyenler hakkında 6831 sayılı Kanunun 108 inci maddesi gereği yasal işlem yapılır.

## **YEDİNCİ BÖLÜM**

### **Taşıma Belgesine Tabi Olan ve Olmayan Orman Emvaline Ait Esaslar**

#### **Taşıma belgesine tabi olan ve olmayan orman emvali veya odun dışı ürünler**

**MADDE 27-** (1) Devlet ormanlarından, Devletten başkasına ait ormanlardan ve orman sayılmayan yerlerden elde edilen ve ölçü birimi metreküp, ster veya ağırlık ölçülü orman emvali, nakliye tezkeresi veya ETB'ye tabidir.

(2) Ormanlık alan dışında yetişen ve 6831 sayılı Kanunun 116 ncı maddesinin birinci fıkrasının;

a) (A) bendi gereği, sahipleri her türlü zati ihtiyaçları ve pazar satışları için hiçbir kayıt ve şarta tâbi olmadan kesim ve taşıma yapabilir. Kesilen ağaçların Devlet ormanlarında bulunan ağaç nevelerinden olması halinde bu ağaçlar için bir tutanak düzenlenir, ayrıca damga ile nakliye tezkeresi ve ETB aranmaz.

b) (B) bendi gereği, sahiplerinin her türlü yapacak ve yakacak ihtiyaçları mahalli orman işletme şefliğine haber vermek ve bir tutanakla tevsik edilmek suretiyle karşılanabilir. Bu durumda damga ile nakliye tezkeresi ve ETB aranmaz. Bu yerlerden sahiplerinin pazar satışları için yapacakları her türlü kesimler; keşif, damga ile nakliye tezkeresi ve ETB'ye tabidir.

(3) Metreküp, ster veya ağırlıkla ölçülen orman emvalinin şekil değiştirmeden tekrar nakli halinde yeniden nakliye tezkeresi veya ETB düzenlenir.

(4) Kaynağı itibarı ile yasal yollarla sağlanmış olmak kayıt ve şartıyla birinci ve üçüncü fıkralar dışındaki işlenmiş ürünler nakliye tezkeresi ve ETB'ye tabi değildir. Ancak irsaliyeli fatura/sevk irsaliyesine tabidir.

(5) İrsaliyeli fatura/sevk irsaliyesi ile sevk edilen/ettirilen ve üçüncü fıkra kapsamındaki orman emvaline dayanak olan taşıma belgesi ve diğer belgeler istenildiğinde orman emvali işleyen veya ticareti ile uğraşan gerçek ve tüzel kişiler tarafından gecikmeye mahal bırakılmadan denetim yapan Genel Müdürlük görevlilerine ibraz edilir.

### **İthal olunan orman ürünleri**

**MADDE 28-** (1) Türkiye ormanlarında yetişen cins ve türlerden olup ithal olunan orman emvali veya odun dışı ürünler; bitki ithal kapılarından fatura veya tasdikli bir sureti, sağlık sertifikası veya tasdikli sureti, kontrol görevlileri tarafından düzenlenen ithal olunan orman emvali veya odun dışı ürünlerin 3/12/2011 tarihli ve 28131 sayılı Resmî Gazete'de yayımlanan Bitki Karantinası Yönetmeliğine ve bitki ithal izin belgesine uygunluğu ile yurda girişinde sakınca bulunmadığını belirten belge veya tasdikli sureti müstenit yapılmak suretiyle, bitki ithal kapılarında mamul damga veya işaret ile damgalanıp veya işaretlendikten sonra mevcuduna taşıma belgesi düzenlenir ve taşıma belgesi ile sevk olunur.

(2) Türkiye ormanlarında yetişmeyen cins ve türlerden olup ithal olunan orman emvali veya odun dışı ürünler, bitki ithal kapılarından fatura veya tasdikli bir sureti, sağlık sertifikası veya tasdikli sureti, kontrol görevlileri tarafından düzenlenen ithal olunan orman emvali veya odun dışı ürünlerin, Bitki Karantinası Yönetmeliğine ve bitki ithal izin belgesine uygunluğu ile yurda girişinde sakınca bulunmadığını belirten belge veya tasdikli sureti müstenit yapılmak suretiyle fatura, irsaliyeli fatura/sevk irsaliyesi ile sevk olunur.

### **Toplanması izne bağlı odun dışı ürünler**

**MADDE 29-** (1) Odun dışı ürünlerin taşınması aşağıdaki şekilde yapılır:

a) 6831 sayılı Kanun uyarınca satışı yapılan odun dışı ürünlerin ormandan çıkarılması ve taşınması için taşıma belgesi düzenlenir.

b) Odun dışı ürünlerin şekil değişikliğinden sonra elde edilen ürünlere ayrıca taşıma belgesi düzenlenmez. Ancak; odun dışı ürünler ve bunların şekil değişikliğinden elde edilen mamullerinin yurt içi taşınmaları ile depo, fabrika ve imalathanelerde yapılacak sondaj kontrollerde mal sahipleri ilk düzenlenen taşıma belgesini ibraz etmek zorundadır.

c) Sahipli arazilerden elde edilen odun dışı ürünler muhtarlıktan alınacak belge ile taşınabilir.

## **SEKİZİNCİ BÖLÜM**

### **Devletten Başkasına Ait Ormanlar ile Sahipli Yerlerde Yapılacak İşlemler**

#### **Devletten başkasına ait ormanlar ile sahipli yerlerde yapılacak işlemler**

**MADDE 30-** (1) 6831 sayılı Kanunun 116 ncı maddesinin birinci fıkrasının (B) bendi gereği sahiplerinin;

a) Kendilerine ait her türlü yapacak ve yakacak ihtiyaçları için mahalli orman işletme müdürlüğünce Ek-8’de yer alan tutanak düzenlenir.

b) Pazar satışı için yapılacak her türlü kesimler için tapulu kesim muamelesi yapılır. Tapulu kesim muamelesi yapılan yerlerden çıkan orman emvali damgalanmak veya damga yerine geçen işaretle işaretlenmek suretiyle düzenlenecek taşıma belgesi ile sevk edilir.

c) Orman sayılmayan sahipli araziden yapılan tapulu kesime konu ağaç ve ağaççıkların kütüğü dibinde boylarına göre ayrılması sonucu elde edilen emvale dair düzenlenen yuvarlak ağaç ölçü tutanağının fiili duruma uygunluğu orman işletme şefi tarafından kontrol edilerek elde edilen emval, mamul damga ile damgalanmak veya damga yerine geçen işaret ile işaretlenmek suretiyle tutanağa bağlanır. Bu tutanak işletme müdürlüğü kaydına alındıktan sonra arazi inceleme raporu ile yuvarlak ağaç ölçü tutanağı müstenit olarak nakliye tezkeresi ve ETB’ye eklenir.

(2) Bedele ait hususlar ayrı olmak üzere tüzel kişiliğe sahip kamu kuruluşlarına ait ormanlarla, özel ormanlardan elde edilecek orman ürünleri bu Yönetmelik hükümlerine göre taşıma belgesine tabidir.

(3) Özel mülkiyete tabi yerlerden elde edilen orman emvali damgalanmak veya damga yerine geçen işaret ile işaretlenmek suretiyle düzenlenecek taşıma belgesi ile sevk edilir.

## **DOKUZUNCU BÖLÜM**

### **Çeşitli ve Son Hükümler**

#### **Kullanılmış nakliye tezkeresi ciltlerinin iadesi, kaydının kapatılması ve tetkiki**

**MADDE 31-** (1) Orman işletme şefi ve yetkili memurlarca kullanılan nakliye tezkeresi ciltleri son yaprağının kullanıldığı tarihten itibaren en geç bir ay içerisinde orman işletme müdürlüğüne dizi pusulası ile birlikte resmi bir yazı ile teslim edilir.

(2) Orman işletme şefliğinin nakliye tezkeresi kayıt defterindeki cilt numarasının hiza-sına orman işletme müdürlüğüne iade yazısının tarih ve numarası yazılır.

(3) Orman işletme müdürlüğü teslim alındı yazısı ise tezkere defterindeki gelen cevabi yazı sütununa yazılarak tezkere defterindeki kayıt kapatılır.

(4) Orman işletme şefliklerinden iade edilen kullanılmış nakliye tezkeresi ciltleri orman işletme müdür yardımcısı veya orman işletme müdürlüğünün uygun göreceği bir teknik eleman tarafından incelenir. Nakliye tezkeresi ciltlerinin tetkiki, iade tarihinden itibaren en geç üç ay içerisinde bitirilir. Tetkik edilen tarafından “Bu ciltteki yapıklar usulüne göre doldurulmuş ve kesilmiş olup müstenitleri tamdır.” şerhi verilerek imza edilir ve arşive alınır.

(5) Arşive alınan nakliye tezkeresi ciltleri on yıl saklandıktan sonra orman işletme müdürlüğü tarafından kurulacak komisyon marifetiyle imha edilir.

(6) İnceleme sırasında bir usulsüzlüğe rastlandığında nakliye tezkeresi cildini kullananlar hakkında gecikmeden kanuni işlemin yapılması sağlanır.

#### **Taşıma belgesiyle ilgili diğer hususlar**

**MADDE 32-** (1) Nakliye tezkerelerinin basımı, muayenesi, ambar işlemleri, teslimi ve tesellümü, korunması ile ilgili esaslar Genel Müdürlükçe belirlenir. Belirlenen hususlar ORBİS üzerinden yürütülür.

#### **Yürürlükten kaldırılan yönetmelik**

**MADDE 33-** (1) 4/6/2004 tarihli ve 25482 sayılı Resmî Gazete’de yayımlanan Orman Ürünlerine Verilecek Taşıma Belgelerine Ait Yönetmelik yürürlükten kaldırılmıştır.

#### **Yürürlük**

**MADDE 34-** (1) Bu Yönetmelik yayımı tarihinde yürürlüğe girer.

#### **Yürütme**

**MADDE 35-** (1) Bu Yönetmelik hükümlerini Orman Genel Müdürü yürütür.

Ek-1

T.C.  
ORMAN GENEL MÜDÜRLÜĞÜ  
Orman İşletme Müdürlüğü

Devlet Ormanlarında Üretilen Endüstriyel Odunlara Ait  
NAKLİYE TEZKERESİ

Seri :  
No :

Ürünleri Satan İşletme			Emvalin Bulunduğu Yer		ETB No.su		Satış Kararının		
							Tarihi	No'su	Metreküp (m³) Bedeli
Miktar			Adet	Çap	Boy	Kalınlık	Genişlik	Mevcut Tezkerenin	
(m³)	(dm³)	Ster						Tarihi	Numarası
							Cins ve Sınıf	Tarihi	Numarası
					(cm)				
							Yurulan Danga Numarası		
							ÜRÜNLERİN CİNSİ		
							Kereste		
							Tomruk		
							Maden Direği		
							Tel Direği		
							Sanayi Odunu		
							YEKÜN		
							Zaviat %		
Sterli Emval Araç Yük Ölçüleri			En (cm)				GENEL YEKÜN		
			Boy (cm)						
			Yükseklik (cm)						

Ürünlerin Taşınacağı Yer:

Plaka No'su :

Takip Edilen Yol :

Şoförün Adı Soyadı:

Taşıyacak Aracın Cinsi:

Verildiği Gün ve Saat :

Yukarıda ebatları yazılı \_\_\_\_\_ m³/ Ster karşılığı \_\_\_\_\_ adet ürünlerin taşınması için bu tezkere mal sahibi / vekili \_\_\_\_\_ verildi.

İşbu tezkere \_\_\_\_\_ 20 \_\_\_\_\_ yılı \_\_\_\_\_ ayının \_\_\_\_\_ günü saat \_\_\_\_\_ : \_\_\_\_\_ sonra geçersizdir.

Yük Naklettiren  
Mal Sahibi / Vekili Adı Soyadı

\_\_\_\_\_ Orman İşletme Şefi  
Adı Soyadı:

Ek-2

T.C.  
ORMAN GENEL MÜDÜRLÜĞÜ  
Orman İşletme Müdürlüğü

Devlet Ormanlarında Üretilen Yakacak Odun  
ile Odun Dışı Ürünlere Ait  
NAKLİYE TEZKERESİ

Seri :  
No :

Ürünün	Bulunduğu Yer :	_____		
	Cinsi :	_____		
	Kesim Yılı :	_____		
Satış Kararının	Tarihi :	_____		
	Numarası :	_____		
	Birim Fiyatı :	_____		
	ETB No.su :	_____		
Mevcut Tezkerenin	Tarihi :	_____		
	Numarası :	_____		
	Plaka No :	_____		
	Hareket Saati :	_____		
	Hareket Tarihi :	_____		
	Yükün Ölçüleri (Ebatları) :	En (cm)	Boy (cm)	Yükseklik (cm)
	Şoförün Adı Soyadı :	_____		

Yukarıda tarih ve numarası yazılı mevcut tezkeresindeki miktarından ..... ster/ kental/  
kilo .....nın ..... kadar taşınması için bu tezkere mal  
sahibi/vekili .....'a ..... / ..... /20 .... tarihinde saat ..... : .....  
verildi.

İşbu tezkere 20 yılı \_\_\_\_\_ ayının \_\_\_\_\_ günü saat \_\_\_\_\_ ' \_\_\_\_\_ sonra  
geçersizdir.

Yük Naklettiren  
Mal Sahibi / Vekili  
Adı Soyadı

\_\_\_\_\_ Orman İşletme Şefi  
Adı Soyadı

Ek-3

T.C.  
ORMAN GENEL MÜDÜRLÜĞÜ  
Orman İşletme Müdürlüğü

Orman Kanunundan Yararlananlara  
Verilecek Yapacak ve Yakacak Odunun Kesme ve Taşınmasına Ait  
NAKLİYE TEZKERESİ

Seri :  
No :

ORMAN İÇİNDE VE KENARINDA ATEŞ YAKMA	Şefliği: Depo Adı : Seri ve Bölme No: Köyün Adı: Köylünün Adı Soyadı:						Makbuzun	ETB No'su: Tarihi: No.su: Bedeli (TL) :	
	Verilen Ürünün							Vurulan Damga Numarası	Tezkerede yazılı tomruk veya yakacak odunu ihtiyacına sarf etmeye/ yapacak odun verenerler ve satanlar veya köyden dışarı çıkaranlar Orman Kanununun 98 nci maddesi gereğince cezalandırılırlar.
	Cinsi	Ade t	Çap (cm)	Boy (cm)	(m <sup>3</sup> )	(dm <sup>3</sup> )	Ster/ Kental		
TOPLAM									

Yukarıda adı, soyadı yazılı köylüye köyünde kendi ihtiyacında kullanacağı m<sup>3</sup> veya ster/kental ürün için ..... plakalı araca taşıma izni verilmiştir.

İşbu tezkere 20 \_\_\_\_ yılı \_\_\_\_\_ ayının \_\_\_\_\_ günü saat \_\_\_\_\_ sonra geçersizdir.

Köylünün  
Adı Soyadı

\_\_\_\_\_ Orman İşletme Şefi  
Adı Soyadı

Ek-4

T.C.  
ORMAN GENEL MÜDÜRLÜĞÜ  
Orman İşletme Müdürlüğü

Devletten Başkalarına Ait Ormanlarla Orman Sayılmayan  
Yerlerden Üretilen Orman Ürünlerine Ait  
NAKLİYE TEZKERESİ

Seri :  
No :

Arazi veya Ormanın Bulunduğu Yerin				Tapunun Tarihi No.su	ETB No'su	İzin Belgesinin								
İli	İlçesi	Köyü	Mevki			Tarihi	No.su	Miktarı						
				Cinsi	(m <sup>3</sup> )			Kental	Kilo	Ster	Adet			
<b>TAŞINACAK ÜRÜNÜN</b>														
(m <sup>3</sup> )	(dm <sup>3</sup> )	Kental	Kg.	Ster	Adet	Çap	Boy	Kalınlık	Genişlik	Cins ve Nevi		Vurulan Damganın Numarası		
						(cm)								

Ürünlerin Taşınacağı Yer :

Plaka No 'su :

Takip Edilen Yol :

Şoförün Adı Soyadı :

Taşıyacak Aracın Cinsi :

Verildiği Gün ve Saat:

Yukarıda ebatları yazılı ..... m<sup>3</sup> / Ster / Kg / Kental karşılığı ..... adet ürünlerin taşınması için bu tezkere mal sahibi/ vekili ..... verildi.

İş bu tezkere 20. . . yılı ..... ayının ..... günü saat . . . . . sonra geçersizdir.

Yük Naklettiren Mal Sahibi / Vekili

Adı ve Soyadı

..... Orman İşletme Şefi

Adı ve Soyadı







Ek-8

Cilt No : .....

Varak No : .....

## TUTANAK

6831 sayılı Kanunun 116 ncı maddesi kapsamında ..... köyünden  
 ..... T.C. numaralı .....'ya ait ekli ..... Ada .....  
 parsel numaralı taşınmazın mülkiyet belgesine dayalı olarak ..... orman işletme  
 şefliğine ..... tarihinde yapılan kesim talebinde: Doğusu ..... Batısı .....  
 Kuzeyi ..... Güneyi ..... ile çevrili ..... m<sup>2</sup> yüzölçümlü taşınmaz  
 üzerinde gerekli incelemeler yapılarak mülkiyet belgesinin araziye uyduğu, taşınmazın 6831  
 sayılı Kanunun 1 inci maddesinin ikinci fıkrasının ..... bendi kapsamına girdiği ve orman  
 sayılmayan yerlerden olduğu, Yönetmeliğin 31 inci maddesinin birinci fıkrasının ..... bendine  
 göre işlem yapılması gerektiği anlaşılmıştır.

Kesim Yapılacak Yerin				Taşınmazın Ada/Parsel No'su	Kesimi Talep Edilen Ağaçların			
İli	İlçesi	Köyü/ Mahallesi	Mevkii		Cinsi	Adet	DKGH	
				m <sup>3</sup>			dm <sup>3</sup>	

## TAŞINACAK EMVALİN

Cins ve Nev'i (Çam, Meşe vb. Tomruk, Direk, Odun)	Adet	Çap	Boy	Miktarı		Kesim Tarihi	Odun (Ster)
		(cm)	(cm)	m <sup>3</sup>	dm <sup>3</sup>		

Yukarıda cinsi, nev'i ve ebatları yazılı ..... adet karşılığı ..... m<sup>3</sup>/ster emvalin  
 ..... taşınması için işbu tutanak tarafımızdan mahallinde iki nüsha olarak tanzim  
 edilerek bir nüshası mal sahibi ..... teslim edilmiştir.

.....

Emvalin taşınacağı yer : \_\_\_\_\_ Taşıyacak vasıtanın plakası : \_\_\_\_\_

Hareket Saati: ..... Hareket Tarihi : ...../...../.....

Görevli Memur  
 Adı Soyadı  
 İmzası

Mal Sahibi / Taşıyıcı  
 Adı Soyadı  
 İmzası

## TEBLİĞLER

### Adalet Bakanlığından:

### KONKORDATO GİDER AVANSI TARİFESİ

#### **Amaç ve kapsam**

**MADDE 1-** (1) Bu Tarife, 9/6/1932 tarihli ve 2004 sayılı İcra ve İflas Kanunu gereğince konkordato talep edilirken mahkeme veznesine yatırılacak olan avansın miktarı ile ödenmesine ilişkin usul ve esasları belirler.

#### **Dayanak**

**MADDE 2-** (1) Bu Tarife, 2004 sayılı Kanunun 285 inci maddesinin dördüncü fıkrasına dayanılarak hazırlanmıştır.

#### **Konkordato gider avansı**

**MADDE 3-** (1) Talep eden, bu Tarifede gösterilen gider avansını konkordato talebinde bulunurken mahkeme veznesine yatırmak zorundadır. Konkordato gider avansı her türlü tebligat ve posta ücretleri, bilirkişi ve konkordato komiseri ücretleri, ilan ücreti, iflas gideri ile dosyanın bölge adliye mahkemesi ve Yargıtaya gidiş dönüş ücretleri gibi giderleri kapsar.

#### **Konkordato gider avansı miktarı**

**MADDE 4-** (1) Talep eden;

- Konkordato talep edilirken bildirilen alacaklı sayısının üç katı tutarında tebligat gideri,
  - Türkiye Ticaret Sicili Gazetesinde yayımlanacak yedi adet ilan bedelinin asgari tutarı olan 1.500,00 Türk Lirası,
  - Resmî İlan Fiyat Tarifesinde belirlenen Basın-İlan Kurumu resmî ilan portalında yapılacak yedi adet ilan bedelinin asgari tutarı,
  - İlgili kurum ve kuruluşlara yapılacak bildirim için elli adet iadeli taahhütlü posta ücreti,
  - Bir bilirkişi için Bilirkişilik Asgari Ücret Tarifesinde belirlenen ücretin üç katı tutarı,
  - Mahkemece belirlenecek ücreti sonradan tamamlanmak üzere konkordato komiseri olarak görevlendirilecek kişi için asgari 2.000,00 Türk Lirası üzerinden hesaplanan, geçici mühlet süresini kapsayacak şekilde, beş aylık ücret tutarı,
  - Diğer iş ve işlemler için 1.000,00 Türk Lirası,
  - İflasa tabi olanlar yönünden 40.000,00 Türk Lirası iflas gideri,
- toplamını avans olarak öder.
- (2) İflasa tabi olmayan borçlular yönünden yukarıda sayılan gider avansı miktarından indirim yapılmasına mahkemece karar verilebilir.

#### **Konkordato gider avansının iadesi**

**MADDE 5-** (1) Gider avansının kullanılmayan kısmı hükmün kesinleşmesinden sonra talep edene iade edilir. Talep eden tarafından hesap numarası bildirilmiş ise iade elektronik ortamda hesaba aktarmak suretiyle yapılır. Hesap numarası bildirilmemiş ise masrafı avanstan karşılanmak suretiyle Posta ve Telgraf Teşkilatı Anonim Şirketi vasıtasıyla adreste ödemeli olarak gönderilir.

#### **Gider avansının ikmal ettirilmesi**

**MADDE 6-** (1) Tarifeye göre yatırılmış gider avansının yeterli olmadığı yargılama sırasında anlaşılır ise eksik kalan kısım, 12/1/2011 tarihli ve 6100 sayılı Hukuk Muhakemeleri Kanununun 120 nci maddesinin ikinci fıkrasına göre ikmal ettirilir.

#### **Zaman bakımından uygulama**

**MADDE 7-** (1) Bu Tarifedeki gider avansı, 15/3/2018 tarihinden sonra yapılan konkordato taleplerinde uygulanır ve Tarifeye göre alınması gereken gider avansının eksik olduğunun anlaşılması halinde 2004 sayılı Kanunun 285 inci maddesi yollamasıyla 6100 sayılı Kanunun 114 üncü ve 115 inci maddelerine göre işlem yapılır.

#### **Yürürlükten kaldırılan tarife**

**MADDE 8-** (1) 11/8/2023 tarihli ve 32276 sayılı Resmî Gazete'de yayımlanan Konkordato Gider Avansı Tarifesi yürürlükten kaldırılmıştır.

#### **Yürürlük**

**MADDE 9-** (1) Bu Tarife yayımı tarihinde yürürlüğe girer.

Sanayi ve Teknoloji Bakanlıđından:**YATIRIMLARDA DEVLET YARDIMLARI HAKKINDA KARARIN  
UYGULANMASINA İLİŐKİN TEBLİĐ (TEBLİĐ NO: 2012/1)’DE  
DEĐİŐİKLİK YAPILMASINA DAİR TEBLİĐ  
(TEBLİĐ NO: 2024/1)**

**MADDE 1-** 20/6/2012 tarihli ve 28329 sayılı Resmî Gazete’de yayımlanan Yatırımlarda Devlet Yardımları Hakkında Kararın Uygulanmasına İliŐkin Tebliđ (Tebliđ No: 2012/1)’in 2 nci maddesinin birinci fıkrasına aŐağıdaki bent eklenmiŐtir.

“m) İlave sigorta primi iŐveren hissesi desteđi (İSPİH): Kararın 12 nci maddesinin on birinci fıkrası kapsamında uygulanan kadın ve/veya genç istihdamına yönelik sigorta primi iŐveren hissesi desteđini,”

**MADDE 2-** Aynı Tebliđin 8 inci maddesinin ikinci fıkrasının (e) bendi aŐağıdaki Őekilde deđiŐtirilmiŐ (f) bendinde yer alan “yurt dıŐından temin edilecek kanat, jeneratör ve türbinler” ibaresi “yurt dıŐında üretilen kanat ve kuleler” Őeklinde deđiŐtirilmiŐ ve aynı fıkraya aŐağıdaki bent eklenmiŐtir.

“e) GüneŐ enerjisine dayalı elektrik üretimi yatırımları kapsamında yurt dıŐından temin edilecek güneŐ paneli ve güneŐ paneli taşıyıcı konstrüksiyon sistemleri ile üretim süreci ingot dilimleme aŐamasından veya öncesindeki bir aŐamadan başlamadan yurt içinde üretilen güneŐ hücreleri kullanılarak üretilen güneŐ panelleri,”

“g) Lisanssız faaliyet kapsamında ve bađlantı anlaşmasındaki sözleşme gücü ile sınırlı olmak kaydıyla rüzgâr enerjisine dayalı elektrik üretimi yatırımları kapsamında yurt dıŐında üretilen jeneratörler ile jeneratörü yurt dıŐında üretilerek temin edilen naseller.”

**MADDE 3-** Aynı Tebliđin 14 üncü maddesine aŐağıdaki fıkralar eklenmiŐtir.

“(11) İSPİH desteđi yalnızca 29/6/2021 tarihi ve sonrasındaki müracaatlara istinaden düzenlenen teŐvik belgeleri kapsamında uygulanır. İSPİH desteđinin uygulanabilmesi için yatırımcıların yatırım teŐvik belgesinde kayıtlı sigorta primi iŐveren hissesi desteđi uygulamasının bittiđi dönemi takip eden 3 ay içerisinde Sosyal Güvenlik Kurumu Başkanlıđına baŐvurması gerekmektedir. TeŐvik belgesi üzerinde Bakanlıkça ilave bir deđiŐiklik yapılmaksızın, Sosyal Güvenlik Kurumu Başkanlıđı tarafından İSPİH desteđi baŐvuru tarihindeki aya iliŐkin bildirim ile birlikte destek uygulamasına başlanır; ancak, Sosyal Güvenlik Kurumu Başkanlıđına yapılan baŐvurunun tarihi, baŐvuru yapılan ayın biri ile yirmisi arasında ise; söz konusu baŐvuru kapsamında baŐvuru tarihinden bir önceki aya iliŐkin bildirimlerden dolayı da İSPİH desteđinden yararlanılabilir. Yatırımcılar teŐvik belgelerinde belirtilen sigorta primi iŐveren hissesi desteđi süresinin her bir yılına karŐılık bir ay için, İSPİH desteđinden yararlandırıldıktan sonra uygulamaya son verilir.

(12) TeŐvik belgelerinde kayıtlı sigorta primi iŐveren hissesi desteđinden kısmi süreli çalışma, sigortalıya iliŐkin rapor, ücretsiz izin gibi eksik günler hariç olmak üzere toplam 360 gün prim ödeme süresinde faydalanmıŐ kadın ve/veya genç (18 yaŐını doldurmuş ve 26 yaŐından gün almamıŐ kiŐi) İSPİH desteđine konu çalışan sayısı hesaplamasında dikkate alınır. İSPİH

desteğine konu çalışan sayısı belirlenirken, istihdam edilen genç için sigorta primi işveren hissesi desteğinden faydalanılan her bir ayın ilk günü 18 yaşını doldurmuş ve 26 yaşından gün almamış olması şartı aranır.

(13) İSPİH desteği, istihdam edilecek kadın ve/veya genç sigortalılar için uygulanır. İSPİH desteğinden faydalanılacak kişi sayısının hesaplanmasında esas çalışanlar ile destekten faydalanılan çalışanların aynı kişiler olması gerekmemektedir. İSPİH desteğinden faydalanılacak genç için destekten faydalanılan her bir ayın ilk günü 18 yaşını doldurmuş ve 26 yaşından gün almamış olması şartı aranmaktadır. Teşvik belgesi üzerinde kayıtlı mevcut istihdam sayısı dikkate alınmaksızın ilgili ay için İSPİH desteği uygulanır.

(14) Yararlanılan İSPİH desteği tutarı, yatırımcının faydalandığı sigorta primi işveren hissesi desteği tutarı da dahil olmak üzere teşvik belgesinde kayıtlı azami destek tutarını geçmez ve hesaplanan çalışan sayısı teşvik belgesinde kayıtlı olan ilave istihdam sayısını aşamaz. Aynı işyeri sicil numarasında birden fazla teşvik belgesi kapsamında İSPİH desteği uygulanması halinde destek uygulamasında birleştirilen belgelerdeki azami prim tutarları toplamı dikkate alınır.

(15) Aynı işyeri sicil numarasında tamamı İSPİH desteğinden yararlanabilecek belgeler olması kaydı ile uygulaması birleştirilen birden fazla teşvik belgesi kapsamında, teşvik belgelerinde belirtilen sigorta primi işveren hissesi desteği sürelerinin toplamı ve birleştirme sonucu sağlanan ilave istihdam ile hesaplanan çalışan sayısı dikkate alınarak, İSPİH desteği uygulanır. Diğer taraftan, yatırımcılar aynı işyeri sicil numarasında birleştirilen sigorta primi işveren hissesi desteği uygulamasının sona ermesini müteakip İSPİH desteğinin uygulanabilmesi için başvuruda bulunabilir.

(16) İSPİH desteğinden yararlanabilecek yatırımcılara ilişkin olarak firma adı, teşvik belgesi sayısı, işyeri sicil numarası, istihdam sayısı, vergi dairesi, vergi numarası, destek başlangıç dönemi ve destekten yararlanma süresine dair bilgiler Sosyal Güvenlik Kurumu Başkanlığı tarafından Bakanlığa ayda bir defa olmak üzere bildirilir.

(17) İSPİH desteği, 17/10/2016 tarihli ve 2016/9495 sayılı Bakanlar Kurulu Kararıyla yürürlüğe konulan Yatırımlara Proje Bazlı Devlet Yardımı Verilmesine İlişkin Karar kapsamındaki yatırımlarda uygulanmaz.”

**MADDE 4-** Aynı Tebliğin 15 inci maddesine aşağıdaki fıkra eklenmiştir.

“(2) Sigorta primi desteği içeren teşvik belgelerinde, 14 üncü maddenin İSPİH desteğine ilişkin hükümleri sigorta primi desteği için de uygulanır.”

**MADDE 5-** Aynı Tebliğin EK-11’i ekteki şekilde değiştirilmiştir.

**MADDE 6-** Bu Tebliğin;

a) 2 nci maddesi ile 8 inci maddenin ikinci fıkrasına eklenen (g) bendi 1/1/2026 tarihinde,

b) Diğer hükümleri yayımı tarihinde,  
yürürlüğe girer.

**MADDE 7-** Bu Tebliğ hükümlerini Sanayi ve Teknoloji Bakanı yürütür.

"EK – 11

**ELEKTRİK ENERJİSİ ÜRETİMİ YATIRIMLARINDA YATIRIM TEŞVİK  
BELGESİ KAPSAMI HARCAMALARIN TESPİTİNE İLİŞKİN YEMİNLİ  
MALİ MÜŞAVİR RAPORU**

**1. YATIRIMCI İLE İLGİLİ BİLGİLER:**

Adı / Unvanı:

Vergi Dairesi / No:

SGK Sicil No:

Sigorta primi işveren hissesi desteği azami prim tutarı: .....TL

İrtibat bilgileri / Telefon-E-Posta adresi:

**2. YATIRIM TEŞVİK BELGESİ İLE İLGİLİ BİLGİLER:**

Teşvik Belgesi Tarih ve Sayısı:

Yatırım Yeri Adresi:

Yatırım Başlama-Bitiş Tarihi (ek süre dahil):

**3. İSTİHDAM:***Mevcut:**İlave:**Toplam:***4. GERÇEKLEŞEN YATIRIM İLE İLGİLİ BİLGİLER:****Toplam Sabit Yatırım (TL):****Yatırımın Finansmanı (TL):****I. Arazi-Arsa:****I. Öz Kaynaklar:****II. Bina-İnşaat:****II. Yabancı Kaynaklar:****III. Makine ve Teçhizat:**

a. İç Kredi:

a. İthal Makine ve Teçhizat:

b. Dış Kredi:

b. Yerli Makine ve Teçhizat:

c. Döviz / Dövizle Endeksli  
Kredi:**IV. Diğer Harcamalar:**

a. Kur Farkı:

b. Faiz Gideri:

c. Diğer (Etüd-Proje,  
Yardımcı Makine ve Teçhizat,  
İthalat ve Gümrükleme,  
Taşıma ve Sigorta, Montaj ile  
Diğer Harcamalar):**V. Toplam:****III. Toplam:**

5. SONUC VE DEĞERLENDİRMELER:

Yatırıma başlama ve bitiş tarihleri arasında yapılan yatırım harcamalarına ilişkin defter kayıtlarının incelenmesi neticesinde; Belge kapsamında yapılan harcamaların yasal defter kayıtları ve E-TUYS kayıtları ile uyumlu olduğu, temin edilen sabit kıymetlerin rapor tarihi itibarıyla firma aktiflerinde olduğu ve teşvik belgesinin özel şartlarında tarih ve numarası belirtilen projeye ait onaylı Geçici Kabul Tutanağına göre yatırımın teşvik belgesinde kayıtlı şart ve karakteristiklere uygun olarak gerçekleştirildiği tespit edilmiştir.

Yatırım teşvik belgesi kapsamında yapılan harcamalar Tebliğin 8 inci maddesinin ikinci fıkrasının (e) / (f) / (g) bendine uygun olarak gerçekleştirilmiştir.

Yatırım kapsamında firmanın ilave istihdam talebi bulunmamaktadır.

(veya)

Yatırım teşvik belgesinde ilave istihdam talebi bulunması sebebiyle GES/RES yatırımı için münhasıran SGK işyeri numarası alındığı teyit edilmiştir.

Yatırım teşvik belgesi kapsamında yatırım kredisi kullanılmamıştır.

(veya)

Yatırım teşvik belgesi kapsamında gerçekleşen yatırım tutarını aşmayacak şekilde yatırım kredisi kullanıldığı tespit edilmiş olup, (varsa) yatırım dönemi içerisinde oluşan maliyetlere intikal eden kur farkı ve faiz gideri, yatırımcı firma kayıtları esas alınarak detayları ile incelenmiş ve rapor ekinde sunulmuştur.

...../...../20..

Sicil No/Kütük No

Mühür/İmza

Ekler:

- 1) Teşvik belgesinin özel şartlarında belirtilen proje numarasına ait ilgili kurum tarafından düzenlenen Geçici Kabul Belgesinin tasdikli sureti.
- 2) Yeminli Mali Müşavirin kayıtlı olduğu odadan temin edilen geçerlilik süresi devam eden faaliyet belgesi aslı.
- 3) Tamamlama vizesi müracaat tarihi itibarıyla 31/5/2006 tarihli ve 5510 sayılı Sosyal Sigortalar ve Genel Sağlık Sigortası Kanunu uyarınca Türkiye genelinde Sosyal Güvenlik Kurumuna muaccel olmuş prim ve idari para cezası borçlarının bulunmadığı veya tecil ve/veya taksitlendirildiği ya da yapılandırıldığı ve yapılandırmanın bozulmadığı, Sosyal Güvenlik Kurumunun ilgili birimlerinden alınan yazı veya Kurumun elektronik bilgi iletişim ortamından Sanayi ve Teknoloji Bakanlığına verilmek üzere alınan barkotlu çıktısı.
- 4) Vergi Levhası.

Ticaret Bakanlığından:**İTHALATTA GÖZETİM UYGULANMASINA İLİŞKİN TEBLİĞ****(TEBLİĞ NO: 2024/11)****Kapsam**

**MADDE 1-** (1) Bu Tebliğ, aşağıda gümrük tarife istatistik pozisyonu (GTİP) ve tanımı belirtilen eşyanın (yalnız karşısında gösterilen gümrük kıymetinin altında birim kıymetleri haiz olanlarının) ithalatında ileriye yönelik olarak yürütülecek olan gözetim uygulamasına ilişkin usul ve esasları içerir.

GTİP	Eşyanın Tanımı	Birim Gümrük Kıymeti (ABD Doları/Kg*)
3917.40.00.00.19	Diğerleri (yalnızca rezistans telleri döşeli ve terminal pimleri bulunan soket/semer tipli polietilen ek parçalar)	10

\*Kilogram: Brüt Ağırlık

**Gözetim uygulaması**

**MADDE 2-** (1) 1 inci maddede belirtilen eşya ancak Ticaret Bakanlığına (İthalat Genel Müdürlüğü) düzenlenecek gözetim belgesi ile ithal edilir. Gözetim belgesi gümrük beyannamesinin tescilinde ilgili gümrük idaresince aranır.

**Başvuru**

**MADDE 3-** (1) Gözetim belgesi taleplerine ilişkin başvurular, Gümrükler Tek Pencere Sistemi (Sistem) kapsamında Ticaret Bakanlığı (Bakanlık) internet sayfasında ([www.ticaret.gov.tr](#)) yer alan “E-Hizmetler” ve “E-İşlemler” altındaki “İthalat Belge İşlemleri” bölümünde yer alan “E-İmza Uygulamalarına Giriş” kısmında elektronik imza ile yapılır. Ayrıca, e-Devlet ([www.turkiye.gov.tr](#)) üzerinden de başvurulabilir.

(2) Elektronik imza sahibi kişilerin bu Tebliğ kapsamında firmalar adına başvuru yapmak üzere yetkilendirilmesi, 31/12/2023 tarihli ve 32416 üçüncü mükerrer sayılı Resmî Gazete’de yayımlanan İthalat İşlemlerinde Elektronik Başvuru İçin Yetkilendirme Tebliği (İthalat: 2024/21) çerçevesinde yapılır.

(3) Bu Tebliğ kapsamında yapılan başvurularda birinci fıkrada belirtilen “İthalat Belge İşlemleri” sayfasında bulunan “Başvuru İşlemleri” ana başlığı altındaki “Yeni Başvuru Girişi” ekranında belge türü alanında “TPS-0964-Gözetim Belgesi Sanayi”, “Tebliğ/Karar” alanında ise bu Tebliğ seçilir. Başvuru formunun elektronik olarak doldurulup Ek-2’de yer alan formlar ve belgelerin eksiksiz bir şekilde sisteme yüklenmesinden sonra yetkili kullanıcı tarafından elektronik imza ile imzalanmak suretiyle başvuru tamamlanır.

(4) Elektronik ortamda yaşanabilecek sıkıntılar nedeniyle başvuru yapılamaması halinde, başvurular fiziksel olarak da yapılabilir. Bu durumda Ek-1’de yer alan başvuru formu kullanılır ve başvuru sahibinin ticaret sicil tasdiknamesi başvuru formuna eklenir.

### **İnceleme**

**MADDE 4-** (1) Bu Tebliğ kapsamında yapılan başvurulara ilişkin belgelerin asılları Bakanlık tarafından başvuru sahibinden istenebilir. Ayrıca sunulan bilgi ve belgelerde eksiklik veya tutarsızlık tespit edilmesi halinde ek bilgi ve belge istenebilir.

### **Gözetim belgesi düzenlenmesi ve başvuru sahibine bildirim**

**MADDE 5-** (1) Gözetim belgesi elektronik ortamda düzenlenir ve başvuru formunda yer alan e-posta adresine bildirimde bulunulur. Bildirimde, sistem tarafından verilen 23 haneli belge numarası ile belge tarihi yer alır ve bu bilgiler yükümlü tarafından beyannamenin 44 nolu kutusunda “Belge Referans No” ve “Belge Tarihi” alanlarında beyan edilir. Başvuru sahibine ayrıca yazılı bildirimde bulunulmaz.

(2) Başvuru sahibinin gümrük idaresinde kaydının olmaması nedeniyle, gözetim belgesinin sistem kaydının onaylanamaması durumunda, başvuru formunda yer alan e-posta adresine İthalat Genel Müdürlüğüne bildirimde bulunulur. Yapılan bildirim üzerine ithalatçı tarafından beş iş günü içinde sisteme kayıt yaptırılarak İthalat Genel Müdürlüğüne bilgi verilir. Aksi takdirde, yapılmış olan başvuru geçersiz sayılır.

### **Yaptırım**

**MADDE 6-** (1) Başvuru ya da inceleme aşamasında sunulan bilgi ve belgelerde başvuru sahibinin beyanının gerçeğe aykırı olduğunun veya sunduğu bilgi ve belgelerde tutarsızlık veya eksiklik bulunduğu tespit edilmesi halinde söz konusu tutarsızlık veya eksiklik giderilinceye kadar gözetim belgesi düzenlenmez.

### **Gözetim belgesine ve gözetim belgesinin kullanımına ait bilgiler**

**MADDE 7-** (1) Gözetim belgelerinin geçerlilik süresi altı aydır.

(2) Gözetim belgesi, 27/10/1999 tarihli ve 4458 sayılı Gümrük Kanununun eşyanın gümrük kıymetine ilişkin hükümlerinin uygulanmasını engellemez. 1 inci maddede belirtilen kıymet, 4458 sayılı Kanunun eşyanın gümrük kıymetine ilişkin hükümlerinin uygulanmasına esas teşkil etmez.

### **Yürürlük**

**MADDE 8-** (1) Bu Tebliğ yayımı tarihini takip eden otuzuncu gün yürürlüğe girer.

### **Yürütme**

**MADDE 9-** (1) Bu Tebliğ hükümlerini Ticaret Bakanı yürütür.

Ek-1

## GÖZETİM BELGESİ BAŞVURU FORMU

Tarih: .../.../...

T.C.

TİCARET BAKANLIĞINA

(İthalat Genel Müdürlüğü)

2176. Sk. No: 63 06530 Söğütözü/ANKARA

## Dilekçe ve Taahhütname

İthalatta Gözetim Uygulanmasına İlişkin Tebliğ (Tebliğ No: 2024/11) çerçevesinde ithalatı gerçekleştirmek istediğimiz aşağıda belirtilen eşyaya ilişkin olarak firmamız adına gözetim belgesi düzenlenmesini talep etmekteyiz. İşbu başvuruda yer alan bilgilerin doğru olduğunu, İthalat Genel Müdürlüğü yetkililerince firmamızda yerinde doğrulanabileceğini, gözetim belgesini devretmeyeceğimizi kabul ve taahhüt ederiz.

Bilgileri ve gereği arz olunur.

İmza - Kaşe

İsim - Unvan

İTHALATÇIYA AİT BİLGİLER			
Adı/Unvanı:			
Adresi:			
Telefon Numarası:		Faks:	E-posta:
Vergi dairesi:		Vergi numarası:	
Son iki takvim yılında gerçekleştirdiği toplam ithalat (ABD \$)		20...	20...
Son iki yılda tahakkuk eden vergi miktarı (Gelir/Kurumlar)			
Kayıtlı olduğu Ticaret/Sanayi Odası ve sicil numarası:			
BEYAN SAHİBİNE AİT BİLGİLER (İthalatçıdan farklı ise)			
Adı/Unvanı:			
Adresi:			
Telefon Numarası:		Faks:	E-posta:
Vergi dairesi/Numarası:		T.C. kimlik numarası:	
Kayıtlı olduğu Ticaret/Sanayi Odası ve sicil numarası:			
İTHAL EŞYAYA AİT BİLGİLER			
GTIP (12'li):			
Tanımı:			
Menşe ülkesi:		Sevk ülkesi:	
Döviz transferinin yapıldığı/yapılacağı ülke:		Ödeme şekli:	
Aracı banka ve şube ismi:		Varsa akreditif numarası:	
Miktar (Kg):	FOB değeri:	Birim fiyat CIF/(Kg):	
Miktar (Adet)	CIF değeri:	Birim fiyat CIF/(Adet):	
İthalat için öngörülen	Tarih:		
	Gümrük kapısı:		
İHRACATÇI ÜLKEDEKİ İHRACATÇIYA İLİŞKİN BİLGİLER			
Adı/Unvanı:			
Adresi:			Ülkesi:
Telefon Numarası:		Faks:	E-posta:
		İnternet sitesi:	
TEDARİKÇİ ÜLKEDEKİ ÜRETİCIYE İLİŞKİN BİLGİLER			
Adı/Unvanı:			
Adresi:			Ülkesi:
Telefon Numarası:		Faks:	E-posta:
		İnternet sitesi:	

**Ek-2: BAŞVURU FORMUNA EKLENECEK DİĞER FORMLAR VE BELGELER****2A- İthalatçı Bilgi Formu****2B- İhracatçı - Üretici Bilgi Formu**

**2C- Proforma fatura veya ticari faturanın sureti** (Proforma veya ticari faturada farklı birim fiyatları haiz ürünler ayrı kalemler olarak gösterilir. Her fatura kaleminin ürünü tarif eden açık tanımı, birim FOB fiyatı, istatistiki birim bazında miktarı ve ağırlığı ayrı ayrı gösterilir. CIF teslim şekline göre düzenlenmiş faturalarda sigorta ve navlun ücretleri ayrıca belirtilir.)

**Ek-2A: İTHALATÇI BİLGİ FORMU****I- Genel Bilgiler**

1. Firmanız hakkında aşağıda yer alan tabloları doldurunuz.

***Firmanıza İlişkin Bilgiler***

Firma Unvanı:	
Vergi No :	
Telefon :	Faks:
E-posta :	
Adres :	
Formu Dolduran Yetkilinin	
Adı Soyadı :	Unvanı :
Tel :	E-posta :

***Firmanızın hissedarları***

T.C. Kimlik No	Adı Soyadı	Hisse payı (%)

***Varsa, Firmanızın İştirakleri***

Vergi No	İştirak Edilen Firma Unvanı	Firmanızın Hisse payı (%)

***Varsa, Ortakların İştirakleri***

Ortak Adı Soyadı	İştirak Edilen Firma Vergi No	İştirak Edilen Firma Unvanı	Firmanızın Hisse payı (%)

2. Firmanın tarihçesi ile üretimini ve/veya ticaretini yaptığı ürünler hakkında bilgi veriniz. İthalat yapma sebebiniz ve ithalat yaptığınız firmaları tercih sebeplerini belirtiniz.
3. Serbest Bölgelerde faaliyetiniz bulunmakta mıdır? Eğer varsa, hangi ürünleri üretmekte veya hangi ürünlerin ticaretini yapmaktasınız? Üretim faaliyetiniz var ise üretimin hangi aşamaları firmanız tarafından gerçekleştirilmektedir ve ürünler itibarıyla firmanızın yıllık üretim kapasitesi ne kadardır?
4. Firmanızın mülkiyetinde ve/veya işletmesi altında depoları bulunmakta mıdır? Var ise, bu depoların alanı (m<sup>2</sup>) ne kadardır? Depoların adreslerini belirtiniz? İşletmesi ve/veya mülkiyeti başka firmada olan depoları kullanıyor musunuz? Cevabınız evet ise depoların isim ve adreslerini belirtiniz. Gümrük Antrepo Rejimi kapsamında kullandığınız deponuz var mıdır?
5. Firmanızın son takvim yılı itibarıyla en büyük 5 müşterisini ve bu müşterilerin yaklaşık paylarını belirtiniz.

#### Başvuru Konusu Ürüne İlişkin Bilgiler

6. Başvuru konusu ürünün tanımı, teknik özellikleri, alt grupları, tipleri, kullanım alanları ve üretim süreci hakkında bilgi veriniz. (Mümkünse eşyayı tanıtıcı numune, katalog, teknik kitap, resimli broşür gibi belgeleri ekleyiniz.)
7. Başvuru konusu eşyaya ilişkin kullanıcı/tüketici tercihlerini etkileyen faktörler nelerdir? (Kalite, fiyat, teknik özellik, diğer ...) Piyasadaki talep belirli ürün tiplerinde yoğunlaşmakta mıdır? Hangileri belirtiniz.
8. Başvuru konusu ürünün yerli ve ithal fiyatlarını belirtiniz. Yerli ve ithal üründe fiyatı belirleyen başlıca unsurlar nelerdir? (Kalite, teknik özellik, vergiler, navlun ücretleri, diğer....)
9. Başvuru konusu üründe piyasaya girişte ruhsat, lisans gibi yasal prosedürler ile zorunlu veya zorunlu olmayan standartlar varsa belirtiniz. Firmanız bu belgelerden hangilerine sahiptir?
10. Başvuru konusu eşyanın dağıtım kanalları (Üretici/İthalatçı-Ana Dağıtıcı-Toptancı-Perakende-Tüketici) hakkında bilgi veriniz. İthal eşyanın dağıtım kanalı ile yerli üreticinin kullandığı dağıtım kanallarını karşılaştırınız.

Ekonomik Göstergelere İlişkin Bilgiler

11. **Firmanız gözetime tabi ürünün alım satımını yapan TACİR FİRMA ise** aşağıdaki ekonomik gösterge tablosunu doldurunuz.

**Tacir İthalatçı Ekonomik Göstergeler Tablosu**

Göstergeler*	Birim	YILLAR**		
		20..	20..	20..
<b>I- Tek Ürüne İlişkin Bilgiler</b>				
Yurt İçi Satışlar	Miktar (b)			
	Değer (TL) (c)			
Yurt Dışı Satışlar	Miktar (d)			
	Değer (TL) (e)			
Net Ciro (Toplam Satışlar)	Değer (TL) (f)=(c+e)			
Satılan Mamul Maliyeti	Değer (TL) (g)			
Faaliyet Giderleri	Değer (TL) (h)			
Finansman Net Gideri	Değer (TL) (i)			
Ticari Maliyet	Değer (TL) (j)=(g+h+i)			
Faaliyet Kârı (Olağan Kâr)	Değer (TL) (k)=(f-j)			
Stoklar	Miktar (l)			
	Değer (TL)			
<b>II- Firma Geneline İlişkin Bilgiler</b>				
Toplam Özsermaye	Değer (TL)			
Toplam Net Ciro	Değer (TL) (n)			
Toplam Amortisman Gideri	Değer (TL) (o)			
Faaliyet Dışı Gelir/Gider (Net)	Değer (TL)			
Toplam Olağan Faaliyet Kârı	Değer (TL)			
Ödenen Kurumlar Vergisi	Değer (TL)			
İstihdam	Direkt İşçi Sayısı (m)			
Aylık Brüt İşçi Ücreti	Ücret (TL/Kişi-Ay)			
<b>YEMİNLİ MALİ MÜŞAVİR ONAYI***:</b>				

\*Tablonun ilk kısmı firmanın satışını yaptığı her bir ürün için ayrı ayrı doldurulacaktır.

\*\*Son 3 yıl için doldurulacaktır.

\*\*\*Tablo **Yeminli Mali Müşavir (YMM)** tarafından onaylanacaktır ve geçerli YMM faaliyet belgesi tabloya eklenecektir.

12. **Firmanız ÜRETİCİ FİRMA** ise aşağıdaki ekonomik gösterge tablosunu doldurunuz.

### Üretici İthalatçı Ekonomik Göstergeler Tablosu

Göstergeler*	Birim	YILLAR**		
		20..	20..	20..
<b>I- Tek Ürüne İlişkin Bilgiler</b>				
Üretim	Miktar (a)			
	Değer (TL)			
Şirket İçi Transfer ve Dikey Kullanım	Miktar			
	Değer (TL)			
Yurt İçi Satışlar	Miktar (b)			
	Değer (TL) (c)			
Yurt Dışı Satışlar	Miktar (d)			
	Değer (TL) (e)			
Net Ciro (Toplam Satışlar)	Değer (TL) (f)=(c+e)			
Satılan Mamul Maliyeti	Değer (TL) (g)			
Faaliyet Giderleri	Değer (TL) (h)			
Finansman Net Gideri	Değer (TL) (i)			
Ticari Maliyet	Değer (TL) (j)=(g+h+i)			
Olağan Faaliyet Kârı	Değer (TL) (k)=(f-j)			
Stoklar	Miktar (l)			
	Değer (TL)			
Kapasite ve KKO	Kapasite (Miktar/Yıl)			
	KKO %			
Amortisman Giderleri	Değer (TL)			
	$p=(o)*[(f)/(n)]$			
<b>II- Firma Geneline İlişkin Bilgiler</b>				
Toplam Öz sermaye	Değer (TL)			
Net Ciro (Toplam Satışlar)	Değer (TL) (n)			
Toplam Amortisman Gideri	Değer (TL) (o)			
Faaliyet Dışı Gelir/Gider (Net)	Değer (TL)			
Olağan Faaliyet Kârı	Değer (TL)			
Ödenen Kurumlar Vergisi	Değer (TL)			
İstihdam	Direkt İşçi sayısı (m)			
Verimlilik	Üretim/Kişi (a/m)			
<b>YEMİNLİ MALİ MÜŞAVİR ONAYI***:</b>				

\*Tablonun ilk kısmı firmanın üretimini yaptığı her bir ürün için ayrı ayrı doldurulacaktır.

\*\*Son 3 yıl için doldurulacaktır.

\*\*\*Tablo *Yeminli Mali Müşavir (YMM)* tarafından onaylanacaktır ve geçerli YMM faaliyet belgesi tabloya eklenecektir.

**Ek-2B: İHRACATÇI - ÜRETİCİ BİLGİ FORMU****ANNEX-2B: (EXPORTER - PRODUCER INFORMATION FORM)**

Bu form beş bölümden oluşmakta ve ihracatçı firmaya, üretici firmaya ve ilgili ürüne ilişkin bilgiler içermektedir. **Bu formda verilen bilgilerin içeriğinin doğruluğu, ilgili ülkedeki resmi bir kurum tarafından onaylanacaktır.** Formun tüm sayfalarında, üretici firmanın ve resmi kurumun yetkililerinin imzası bulunacaktır. **Ayrıca, resmi kurum yetkilisinin imzası Türk Konsolosluğu tarafından onaylanacaktır.** Üretici firmanın beyanı, resmi kurumun içerik onayı ve Türk Konsolosluğu imza onayı Bölüm 5'te yer alacaktır.

(This form consists of five sections and contains information with regard to the exporter company, the producer company and the product concerned. **The accuracy of the content of information in this form shall be approved by an official body in the related country.** All the pages of the form shall include the signatures of the authorized persons in the producer company and the official body. **Also, the signature of the official body's authorized person shall be approved by the Apostille of the Turkish Consulate.** The producer company's declaration, the official body's approval of the related content, and the Turkish Consulate's Apostille shall appear in Section V.)

<b>I. İHRACATÇI FİRMAYA İLİŞKİN BİLGİLER (INFORMATION ABOUT THE EXPORTER COMPANY)</b>	
Unvan (Title)	
Adres (Address)	
Telefon (Telephone)	
Faks (Fax)	
E-posta (E-mail)	
<b>İhracatçı Firmanın Kayıtlı Olduğu Vergi Otoritesine İlişkin Bilgiler (Information With Regard to the Tax Authority the Exporter Company Is Registered To)</b>	
Unvan (Title)	
Adres (Address)	
Telefon (Telephone)	
Faks (Fax)	
E-posta (E-mail)	
Kayıt Tarihi ve Numarası (Registration Date and Reference Number)	
<b>İhracatçı Firma Hakkında Genel Bilgiler (General Information About the Exporter Company)</b>	
Kayıtlı Sermaye Miktarı (Amount of Registered Capital)	
Toplam Ciro (Total Turnover)	
Yabancı Sermaye Payı. Eğer Varsa Unvan, Adres, Telefon, Faks ve Yabancı Hissedarın Menşeyini Belirtiniz. (Percentage Share of Foreign Capital. If Exists, Please Indicate the Title, Address, Telephone, Fax and the Origin of the Foreign Shareholder.)	
Çalışan İşçi Sayısı (Number of Workers)	
İşçi Başına Aylık Ortalama Ücret (Average Monthly Salary per Worker)	

**II. ÜRETİCİ FİRMAYA İLİŞKİN BİLGİLER**  
**(INFORMATION ABOUT THE PRODUCER COMPANY)**

Unvan (Title)	
Adres (Address)	
Telefon (Telephone)	
Faks (Fax)	
E-posta (E-mail)	

**Üretici Firmanın Kayıtlı Olduğu Vergi Otoritesine İlişkin Bilgiler**  
**(Information With Regard to the Tax Authority**  
**the Producer Company Is Registered To)**

Unvan (Title)	
Adres (Address)	
Telefon (Telephone)	
Faks (Fax)	
E-posta (E-mail)	
Kayıt Tarihi ve Numarası (Registration Date and Reference Number)	

**Üretici Firma Hakkında Genel Bilgiler**  
**(General Information About the Producer Company)**

Üretime Başlangıç Tarihi (Initiation Date of Production)	
Üretim Kapsamı. Üretilen ürün çeşitlerini belirtiniz. (Scope of production – Please Indicate the Items Produced.)	
Üretim Lisansı. Lisans Sahibini Belirtiniz. (Production License. Please Indicate the Licensee.)	
Kayıtlı Sermaye Miktarı (Amount of Registered Capital)	
Toplam Ciro (Total Turnover)	
Yabancı Sermaye Payı. Eğer Varsa Unvan, Adres, Telefon, Faks ve Yabancı Hissedarın Menşeyini Belirtiniz. (Percentage Share of Foreign Capital. If Exists, Please Indicate the Title, Address, Telephone, Fax and the Origin of the Foreign Shareholder.)	
Yıllık Çalışma Günü Sayısı (Number of Working Days per Year)	
Haftalık Ortalama Çalışma Saati (Average Working Hours per Week)	
Çalışan İşçi Sayısı (Number of Workers Employed)	
Üreticinin Sahip Olduğu Ulusal veya Uluslararası Kalite Belgelerini Belirtiniz. (Please Indicate Any National or International Quality Certificates That the Producer Owns.)	
İşçi Başına Aylık Ortalama Ücret (Average Monthly Salary per Worker)	

III. ÜRETİCİ FİRMANIN EKONOMİK GÖSTERGELERİ (ECONOMIC INDICATORS OF THE PRODUCER COMPANY)				
Göstergeler (Indicators)*	Birim (Unit)**	YILLAR (YEARS)***		
		20..	20..	20..
Toplam Kapasite (Production Capacity)	Miktar (Quantity)			
Toplam Üretim (Total Production)	Miktar (Quantity)			
	Değer (Value)			
Toplam Yurt İçi Satışlar (Total Domestic Sales)	Miktar (Quantity)			
	Değer (Value)			
Toplam İhracat (Total Exports)	Miktar (Quantity)			
	Değer (Value)			
Dönem Sonu Stoklar (End of Period Stocks)	Miktar (Quantity)			
	Değer (Value)			
İşçi Sayısı (Number of Workers Employed)	Kişi (Persons)			
Ortalama Aylık Ücret (Average Monthly Salary per Worker)	ABD Doları (US Dollars)			
Proforma Faturada Yer Alan Ürünlerin Üretim Tarihi (Production Date of the Products In the Proforma Invoice)	Ay/Yıl (Month/Year)			

\*Tablo, proforma faturada/faturada beyan edilen her bir ürün için ayrı ayrı doldurulacaktır.  
(The table shall be filled out separately for every product in the proforma invoice/invoice)

\*\*Miktar birimleri (adet, kilogram vs.) ve değer birimleri (ABD Doları, yerel para birimi vs.) belirtilecektir. (Quantity units (pieces, kilograms etc.) and value units (USD, local currency etc.) shall be indicated.)

\*\*\*Tabloda son 3 yıla ilişkin bilgiler yer alacaktır. (The table shall include figures for the last 3 years.)

<b>IV. İLGİLİ EŞYANIN BİRİM MALİYETİ (UNIT COST OF THE PRODUCT CONCERNED)*</b>				
<b>Ürünün Miktar Birimi, Kodu ve Tanımı (Quantity Unit, Code and Description of the Product)</b>				
<b>Bir Birim Ürün Üretimi İçin Maliyet Kalemleri (Cost Items for One Unit of Production)</b>		<b>Girdi Miktarı -kg, metre vs. (Quantity of input- kg., meters etc.)</b>	<b>Birim Girdi Fiyatı (Unit price of input)</b>	<b>Birim Maliyet (Unit cost)</b>
<b>DİREKT İLK MADDE VE MALZEMELER (Direct Materials)</b>	Hammadde 1 (Raw Material 1)			
	Hammadde 2 (Raw Material 2)			
	Hammadde ... (Raw Material ...)			
<b>DİREKT İŞÇİLİK (Direct Labor)</b>				
<b>GENEL ÜRETİM GİDERLERİ (Production Overheads)</b>	Yardımcı Madde 1 (Auxiliary Material 1)			
	Yardımcı Madde 2 (Auxiliary Material 2)			
	Yardımcı Madde ... (Auxiliary Material ... )			
	Dolaylı İşçilik (Indirect Labor)			
	Enerji (Energy)			
	Paketleme (Packaging)			
	Amortisman (Depreciation)			
	Diğer (Other Overheads)			
<b>Birim Ürün Üretim Smaı Maliyeti (Industrial Cost of Production per Unit)</b>				
<b>Birim Ürün Satış ve Genel İdari Giderleri (Selling, General and Administrative Expenses per Unit)</b>				
<b>Birim Ürün Net Finansman Giderleri (Net Financial Expenses per Unit)</b>				
<b>Birim Ürün Üretim Ticari Maliyeti (Commercial Cost of Production per Unit)</b>				

*\*Tablo, proforma faturada/faturada beyan edilen her bir ürün için ayrı ayrı doldurulacaktır.  
(The table shall be filled out separately for every product in the proforma invoice/invoice)*

**V. BEYAN VE ONAY KISMI**  
**(DECLARATION AND APPROVAL SECTION)**

**A- ÜRETİCİ FİRMA BEYANI (DECLARATION OF THE PRODUCER COMPANY)**

Bu formda belirtilen ürün/ürünlerin ..... (Firma Adı) tarafından üretildiğini **asağıda ve formun her bir sayfasında yer alan imzam** ile onaylıyorum. Bu formda sunulan bilgilerin doğru olduğunu ve formun sunulduğu kurum tarafından firmamız tesislerinde herhangi bir zamanda doğrulanabileceğini taahhüt ediyorum. Bu form ... sayfadan oluşmaktadır.

(I, **with my signature below and at each page of the form**, certify that the goods covered by this form were manufactured by ..... (Name of the Company). I undertake that the information provided in this form is accurate and can be verified any time on the premises of my company by the institution to which this form is submitted. This form is composed of ... pages.)

**Ad (Name) :** **Tarih (Date) :**  
**Unvan (Title) :** **Kaşe ve İmza (Stamp and Signature) :**

Bu formu üstte bahsedilen firma adına tam yetkili ve sorumlu kişi imzalamaktadır.  
(Fully authorized and responsible person signs this form on behalf of the above-mentioned company.)

**B- RESMÎ KURUM İÇERİK ONAYI (APPROVAL OF THE CONTENT BY THE OFFICIAL BODY)**

Firma tarafından bu formda verilen bilgilerin içeriğinin doğru olduğunu **asağıda ve formun her bir sayfasında yer alan imzam** ile onaylıyorum.

I, **with my signature below and at each page of the form**, approve that the content of the information/data provided in this form by the company is accurate.

**Ad (Name) :** **Tarih (Date) :**  
**Unvan (Title) :** **Mühür ve İmza (Seal and Signature) :**

**C- TÜRK KONSOLOSLUĞU ONAYI (APOSTILLE OF THE TURKISH CONSULATE)**

Türk Konsoloslugu Onayı  
Turkish Consulate Apostille

Ticaret Bakanlığından:**İTHALATTA HAKSIZ REKABETİN ÖNLENMESİNE İLİŞKİN TEBLİĞ**  
**(TEBLİĞ NO: 2024/24)****Amaç ve kapsam**

**MADDE 1-** (1) Bu Tebliğin amacı, 14/4/2023 tarihli ve 32163 sayılı Resmî Gazete’de yayımlanan İthalatta Haksız Rekabetin Önlenmesine İlişkin Tebliğ (Tebliğ No: 2023/15) ile Çin Halk Cumhuriyeti, Endonezya Cumhuriyeti ve Kore Cumhuriyeti menşeli “poliesterlerden” (polyester elyaf) ürünü ithalatına yönelik başlatılan ve Ticaret Bakanlığı İthalat Genel Müdürlüğü tarafından yürütülen nihai gözden geçirme soruşturmasının tamamlanması neticesinde alınan kararın yürürlüğe konulmasıdır.

**Dayanak**

**MADDE 2-** (1) Bu Tebliğ, 14/6/1989 tarihli ve 3577 sayılı İthalatta Haksız Rekabetin Önlenmesi Hakkında Kanun, 20/10/1999 tarihli ve 99/13482 sayılı Bakanlar Kurulu Kararı ile yürürlüğe konulan İthalatta Haksız Rekabetin Önlenmesi Hakkında Karar ve 30/10/1999 tarihli ve 23861 sayılı Resmî Gazete’de yayımlanan İthalatta Haksız Rekabetin Önlenmesi Hakkında Yönetmeliğe dayanılarak hazırlanmıştır.

**Tanımlar**

**MADDE 3-** (1) Bu Tebliğde geçen;

- CIF: Masraflar, sigorta ve navlun dâhil teslimi,
  - ÇHC: Çin Halk Cumhuriyeti’ni,
  - Endonezya: Endonezya Cumhuriyeti’ni,
  - Güney Kore: Kore Cumhuriyeti’ni,
  - GTİP: Gümrük tarife istatistik pozisyonunu,
  - Kurul: İthalatta Haksız Rekabeti Değerlendirme Kurulunu,
  - TGTC: İstatistik Pozisyonlarına Bölünmüş Türk Gümrük Tarife Cetvelini,
  - Yönetmelik: 30/10/1999 tarihli ve 23861 sayılı Resmî Gazete’de yayımlanan İthalatta Haksız Rekabetin Önlenmesi Hakkında Yönetmeliği,
- ifade eder.

**Karar**

**MADDE 4-** (1) Yürütülen soruşturma sonucunda, ÇHC, Endonezya ve Güney Kore menşeli ürünlere yönelik önlemlerin yürürlükten kalkması durumunda dampeding ve zararın devam etmesinin veya yeniden meydana gelmesinin muhtemel olduğu saptanmıştır. Ticaret Bakanlığı İthalat Genel Müdürlüğü tarafından yürütülerek tamamlanan soruşturma sonucunda ulaşılan bilgi ve bulguları içeren Bilgilendirme Raporu Ek’te yer almaktadır.

(2) Bu çerçevede, soruşturma neticesinde ulaşılan tespitleri değerlendiren Kurulun kararı ile 20/10/2018 tarihli ve 30571 sayılı Resmî Gazete’de yayımlanan İthalatta Haksız Rekabetin Önlenmesine İlişkin Tebliğ (Tebliğ No: 2018/36) ve 20/4/2018 tarihli ve 30397 sayılı

Resmî Gazete’de yayımlanan İthalatta Haksız Rekabetin Önlenmesine İlişkin Tebliğ (Tebliğ No: 2018/13) ile yürürlükte olan dampinge karşı önlemlerin, Yönetmeliğin 42 nci maddesi çerçevesinde aşağıdaki tabloda gösterilen biçimde uygulanmaya devam edilmesine karar verilmiştir.

GTİP	Eşyanın Tanımı	Menşe Ülke	Firma Unvanı	Dampinge Karşı Önlem
5503.20.00.00.00	Poliesterlerden	Çin Halk Cumhuriyeti	Tüm firmalar	0,21 ABD doları/Kg
		Endonezya Cumhuriyeti	P.T. Indorama Synthetics Tbk	CIF bedelin %6,2’si
			Diğerleri	CIF bedelin %12’si
		Kore Cumhuriyeti	Tüm firmalar	CIF bedelin %6,2’si

### Uygulama

**MADDE 5-** (1) Gümrük idareleri, 4 üncü maddede GTİP’i, eşya tanımı ve menşe ülkesi belirtilen eşyanın, diğer mevzuat hükümleri saklı kalmak kaydıyla, serbest dolaşıma giriş rejimi kapsamındaki ithalatında karşısında gösterilen tutarda/oranda dampinge karşı kesin önlemleri tahsil ederler.

(2) Bilgilendirme Raporunda soruşturma konusu ürün ve benzer ürün ile ilgili açıklamalar genel içerikli olup uygulamaya esas olan TGTC’de yer alan GTİP ve 4 üncü maddede yer alan tabloda belirtilen eşya tanımıdır.

(3) Önleme tabi ürünün TGTC’de yer alan tarife pozisyonunda ve/veya tanımında yapılacak değişiklikler bu Tebliğ hükümlerinin uygulanmasına engel teşkil etmez.

(4) Yönetmeliğin 35 inci maddesinin birinci fıkrası uyarınca bu Tebliğ kapsamındaki önlem, yürürlük tarihinden itibaren 5 yıl sonra yürürlükten kalkar.

(5) Yönetmeliğin 35 inci maddesinin beşinci fıkrası uyarınca bu Tebliğ kapsamındaki önlemin sona erme tarihinden önce bir nihai gözden geçirme soruşturması başlatıldığı takdirde önlem, soruşturma sonuçlanıncaya kadar yürürlükte kalmaya devam eder.

### Yürürlük

**MADDE 6-** (1) Bu Tebliğ yayımı tarihinde yürürlüğe girer.

### Yürütme

**MADDE 7-** (1) Bu Tebliğ hükümlerini Ticaret Bakanı yürütür.

**EK:****2024/24 SAYILI İTHALATTA HAKSIZ REKABETİN ÖNLENMESİNE İLİŞKİN  
TEBLİĞE DAİR BİLGİLENDİRME RAPORU****1. GENEL BİLGİ VE İŞLEMLER****1.1. Kapsam ve yasal dayanak**

(1) Bu rapor, 14/6/1989 tarihli ve 3577 sayılı İthalatta Haksız Rekabetin Önlenmesi Hakkında Kanun, 20/10/1999 tarihli ve 99/13482 sayılı Bakanlar Kurulu Kararı ile yürürlüğe konulan İthalatta Haksız Rekabetin Önlenmesi Hakkında Karar ve 30/10/1999 tarihli ve 23861 sayılı Resmî Gazete’de yayımlanan İthalatta Haksız Rekabetin Önlenmesi Hakkında Yönetmelik (Yönetmelik) hükümleri çerçevesinde yürütülen nihai gözden geçirme soruşturması (NGGS) sonucunda alınacak karara esas teşkil edecek bilgi ve bulguları içermektedir.

**1.2. Mevcut önlem ve geçmişi**

(1) 13/3/2000 tarihli ve 23992 sayılı Resmî Gazete’de yayımlanan İthalatta Haksız Rekabetin Önlenmesine İlişkin Tebliğ (2000/2) ile Endonezya ve Güney Kore menşeli 5503.20.00.00.00 GTİP’i altında sınıflandırılan “poliesterlerden” (polyester elyaf) ürünü ithalatına yönelik olarak sonuçlandırılan dumping soruşturması kapsamında, Endonezya için CIF bedelin %6,2’si ile %37,4’ü ve Güney Kore için CIF bedelin %11,9’u ile %24,6’sı arasında değişen oranlarda dumpinge karşı önlem yürürlüğe konulmuştur.

(2) 8/9/2006 tarihli ve 26283 sayılı Resmî Gazete’de yayımlanan İthalatta Haksız Rekabetin Önlenmesine İlişkin Tebliğ (Tebliğ No: 2006/26) ile tamamlanan birinci NGGS kapsamında dumpinge karşı önlemin Endonezya için CIF bedelin %6,2 ile %12 arasında değişen oranlarda; Güney Kore için ise CIF bedelin %10’u oranında uygulanmaya devam edilmesine karar verilmiştir.

(3) 16/5/2012 tarihli ve 28294 sayılı Resmî Gazete’de yayımlanan İthalatta Haksız Rekabetin Önlenmesine İlişkin Tebliğ (Tebliğ No: 2012/11) ile tamamlanan ikinci NGGS kapsamında dumpinge karşı önlemin Endonezya için aynen devam etmesine; Güney Kore için ise CIF bedelin %6,2’si oranında uygulanmaya devam edilmesine karar verilmiştir.

(4) 20/4/2018 tarihli ve 30397 sayılı Resmî Gazete’de yayımlanan İthalatta Haksız Rekabetin Önlenmesine İlişkin Tebliğ (Tebliğ No: 2018/13) ile tamamlanan üçüncü NGGS sonucunda, Endonezya ve Güney Kore menşeli soruşturma konusu ürüne yönelik uygulanan dumpinge karşı önlemlerin aynen uygulanmaya devam edilmesine karar verilmiştir.

(5) 1/9/2007 tarihli ve 26630 sayılı Resmî Gazete’de yayımlanan İthalatta Haksız Rekabetin Önlenmesine İlişkin Tebliğ (Tebliğ No: 2007/13) ile ÇHC ve Suudi Arabistan menşeli 5503.20.00.00.00 gümrük tarife istatistik pozisyonu (GTİP) altında sınıflandırılan “poliesterlerden” (polyester elyaf) ithalatına yönelik olarak sonuçlandırılan dumping soruşturması kapsamında, ÇHC için 0,08 ABD doları/kg ve Suudi Arabistan için 0,11 ABD doları/kg tutarında dumpinge karşı önlem yürürlüğe konulmuştur.

(6) Yerli üretim dalı tarafından yapılan başvuru üzerine, 18/4/2009 tarihli ve 27204 sayılı Resmî Gazete’de yayımlanan İthalatta Haksız Rekabetin Önlenmesine İlişkin Tebliğ (Tebliğ No: 2009/9) ile ÇHC menşeli “poliesterlerden” (polyester elyaf) için bir “zarar ara gözden geçirme soruşturması” açılmıştır. Yürütülen ara gözden geçirme soruşturması sonucunda, ÇHC için uygulanmakta olan 0,08 ABD doları/kg tutarındaki önlemin yerli üretim dalının dumpingli ithalat nedeniyle uğradığı zararın ortadan kaldırılması için yeterli olmadığı değerlendirildiğinden, 5/10/2009 tarihli ve 27367 sayılı Resmî Gazete’de yayımlanan İthalatta Haksız Rekabetin Önlenmesine İlişkin Tebliğ (Tebliğ No: 2009/33) ile ÇHC menşeli polyester

elyaf ithalatında yürürlükte bulunan önlem, 0,21 ABD doları/kg'a yükseltilerek uygulanmaya devam edilmiştir.

(7) 16/7/2013 tarihli ve 28709 sayılı Resmî Gazete'de yayımlanan İthalatta Haksız Rekabetin Önlenmesine İlişkin Tebliğ (Tebliğ No: 2013/13) ile tamamlanan birinci NGGS ile ÇHC için önlemin aynı seviyede devam etmesine karar verilmiştir. Yapılan başvuru, Suudi Arabistan menşeli ithalatı kapsamadığından, bu ülke menşeli ithalata yönelik uygulanan dampinge karşı önlem 5 yıllık uygulama süresi sonunda yürürlükten kalkmıştır.

(8) 20/10/2018 tarihli ve 30571 sayılı Resmî Gazete'de yayımlanan İthalatta Haksız Rekabetin Önlenmesine İlişkin Tebliğ (Tebliğ No: 2018/36) ile tamamlanan ikinci NGGS sonucunda, ÇHC menşeli soruşturma konusu ürüne yönelik uygulanan dampinge karşı önlemin aynen uygulanmaya devam edilmesine karar verilmiştir.

(9) Öte yandan, söz konusu ürün, 23/8/2021 tarihli ve 4412 sayılı Cumhurbaşkanı Kararı ile yürürlüğe konulan Polyester Elyaf İthalatında Korunma Önlemi Uygulanmasına İlişkin Karar kapsamında korunma önlemine tabi olup 8/9/2021 tarihli ve 31592 sayılı Resmî Gazete'de yayımlanan İthalatta Haksız Rekabetin Önlenmesine İlişkin Tebliğ (Tebliğ No: 2021/44) uyarınca mevcut dampinge karşı önlemler korunma önlemi kadar askıya alınmıştır.

### 1.3. Soruşturma

(1) Yönetmeliğin 35 inci maddesinin ikinci fıkrası hükmüne, 27/1/2023 tarihli ve 32086 sayılı Resmî Gazete'de yayımlanan İthalatta Haksız Rekabetin Önlenmesine İlişkin Tebliğ (Tebliğ No: 2023/6) ile ÇHC menşeli; 4/8/2022 tarihli ve 31913 sayılı Resmî Gazete'de yayımlanan İthalatta Haksız Rekabetin Önlenmesine İlişkin Tebliğ (Tebliğ No: 2022/22) ile Endonezya ve Güney Kore menşeli 5503.20.00.00.00 GTİP'i altında sınıflandırılan "poliesterlerden" (polyester elyaf) ürünü ithalatına ilişkin mevcut önlemlerin yürürlükte kalma sürelerinin sona ereceği ilan edilmiştir. İlgili ürünün yerli üreticileri tarafından mevzuatta öngörülen süreler içinde, önlemin sona ermesinin damping ve zararın devam etmesine veya yeniden meydana gelmesine yol açacağı iddiasını içeren yeterli delillerle desteklenmiş bir başvuru ile NGGS açılması talebinde bulunabilecekleri duyurulmuştur.

(2) Bu çerçevede, başvuru sahibi Sasa Polyester Sanayi A.Ş. (Sasa) firması, ÇHC, Endonezya ve Güney Kore menşeli "poliesterlerden" (polyester elyaf) ürünü ithalatına karşı NGGS açılması başvurusunda bulunmuş olup söz konusu başvuru Al-İpek Polimer Plastik Elyaf Tekstil San. ve Tic. Ltd. Şti., Ecofiber Elyaf San. ve Tic. Ltd. Şti., Ertona Tekstil Plastik Geri Dönüşüm San. ve Tic. A.Ş., Euro Fiber Teks. Plastik Elyaf Ltd. Şti., Kapadokya Pet Ambalaj Levha Elyaf San. Tic. Ltd. Şti., Koza Polyester San ve Tic. A.Ş., Ritas Kimya ve Tekstil San. Tic A.Ş. ve Yerpak Geri Dönüşüm Elyaf San. Tic. A.Ş. firmaları tarafından da desteklenmiştir.

(3) Başvuru kapsamında sunulan bilgi ve belgeler, İthalatta Haksız Rekabeti Değerlendirme Kurulu (Kurul) tarafından değerlendirilmiş ve bir NGGS açılmasını haklı kılacak yeterlilikte delillerin mevcudiyetine kanaat getirilmiştir.

(4) Bu çerçevede, 14/4/2023 tarihli ve 32163 sayılı Resmî Gazete'de yayımlanan İthalatta Haksız Rekabetin Önlenmesine İlişkin Tebliğ (Tebliğ No: 2023/15) ile ÇHC, Endonezya ve Güney Kore menşeli 5503.20.00.00.00 GTİP'i altında yer alan "poliesterlerden" eşya tanımlı polyester elyaf ürünü ithalatına yönelik bir NGGS açılmıştır.

(5) Ticaret Bakanlığı (Bakanlık) İthalat Genel Müdürlüğü (Genel Müdürlük) tarafından yürütülen NGGS tamamlanmıştır.

### 1.4. Yerli üretim dalının temsil niteliği

(1) Yönetmeliğin 18 inci maddesi uyarınca yerli üretim dalını temsil etme niteliğine sahip olan yerli üretici Sasa firması tarafından yapılan başvurunun, Yönetmeliğin 20 nci maddesi uyarınca

yerli üretim dalı adına yapıldığı anlaşılmıştır. Anılan firma, bu raporun ilgili bölümlerinde “yerli üretim dalı” olarak anılacaktır.

### 1.5. Soruşturma ve gözden geçirme dönemi

(1) Mevcut önlemlerin yürürlükten kalkması durumunda, dampingin ve zararın devam etmesinin veya yeniden meydana gelmesinin muhtemel olup olmadığının tespiti için 1/1/2020 - 31/12/2022 arasındaki dönem gözden geçirme dönemi, 1/1/2022 - 31/12/2022 arasındaki dönem ise soruşturma dönemi (SD) olarak belirlenmiştir.

### 1.6. İlgili tarafların bilgilendirilmesi, dinlenmesi ve bilgilerin değerlendirilmesi

(1) Soruşturma açılmasını müteakip, soruşturma konusu ürünün Bakanlık tarafından tespit edilen ÇHC, Endonezya ve Güney Kore'deki yerleşik üreticilerine/ihracatçılara, Türkiye'de yerleşik ithalatçılara ve ayrıca ÇHC, Endonezya ve Güney Kore'deki yerleşik diğer üreticilere/ihracatçılara iletilebilmesini teminen anılan ülkelerin Ankara'daki Büyükelçiliklerine soruşturmanın açılışına ilişkin bildirimde bulunulmuştur.

(2) Bildirimde, soruşturma açılış Tebliğine, başvurunun gizli olmayan özetine ve soru formlarına nereden erişilebileceği hususunda bilgi verilmiştir.

(3) Taraflara görüş bildirme ve soru formlarını yanıtlamaları için posta süresi dâhil 37 gün süre tanınmıştır. Ayrıca, ilgili tarafların süre uzatımı yönündeki makul talepleri karşılanmıştır.

(4) Yerli üretim dalı, soruşturma süresi boyunca Bakanlık ile iş birliği içinde olmuş ve gerektiğinde talep edilen ilave bilgileri temin etmiştir.

(5) Soruşturma konusu ürününün ÇHC, Endonezya ve Güney Kore'den ithalatını gerçekleştirdiği tespit edilen ithalatçı firmalara soruşturma açılışına ilişkin bildirimde bulunulmuştur. 26 adet ithalatçı ve endüstriyel kullanıcı firma soruşturmaya ilgili taraf olmuştur. Bu firmalardan 11 tanesi ilgili soru formu cevaplarını Bakanlığa zamanında göndererek soruşturma kapsamında iş birliğine gelmiş olarak kabul edilmiştir.

(6) Türkiye'de yerleşik ihracatçı birlikleri, sanayi ve ticaret odalarını içeren 10 adet meslek kuruluşu soruşturmaya ilgili taraf olmuştur.

(7) Korea Chemical Fibers Association (KCFA) soruşturma ile ilgili yazılı görüşlerini Bakanlığa zamanında göndererek soruşturmaya ilgili taraf olmuştur.

(8) Endonezya Ticaret Bakanlığı soruşturmaya ilgili taraf olma talebini Bakanlığa iletmış olmakla birlikte bu kapsamda yazılı görüşlerini Bakanlığa iletmemiştir.

(9) Türkiye'ye ÇHC, Endonezya ve Güney Kore menşeli soruşturma konusu ürünün ihracatını gerçekleştirdiği tespit edilen üretici/ihracatçı firmalara soruşturma açılışına ilişkin bildirim gönderilmiş olup 2 tanesi Güney Kore'de, 2 tanesi Endonezya'da yerleşik firma olmak üzere ilgili soru formunu yanıtlayan 4 firmanın iş birliğinde bulunduğu kabul edilmiştir.

(10) Soruşturma sonucunda alınacak karara esas teşkil edecek bilgi, bulgu, tespit ve değerlendirmeleri içeren nihai bildirim raporu 4/6/2024 tarihinde yayımlanmıştır.

(11) Nihai bildirim sonrasında, ilgili tarafların nihai bildirimle ilişkin görüşlerini sözlü olarak da sunmalarına imkân tanımak amacıyla 14/6/2024 tarihinde kamu dinleme toplantısı yapılmıştır.

(12) Tarafların işbu soruşturma boyunca ortaya koyduğu tüm bilgi, belge ve görüşler incelenmiş, mezkûr görüşlerden mevzuat kapsamında değerlendirilebilecek olanlara bu raporun ilgili bölümlerinde yer verilmiştir.

### 1.7. Yerinde doğrulama incelemesi

(1) Yönetmeliğin 21 inci maddesi çerçevesinde, yerli üretici Sasa firması nezdinde yerinde doğrulama incelemesi gerçekleştirilmiştir.

## 2. SORUŞTURMA KONUSU ÜRÜN VE BENZER ÜRÜN

### 2.1. Soruşturma konusu ürün ve benzer ürün

(1) Soruşturma konusu ürün, ÇHC, Endonezya ve Güney Kore menşeli 5503.20.00.00.00 GTİP'i altında yer alan "poliesterlerden" eşya tanımlı polyester elyaftır.

(2) Polyester elyaf, çekim ve ısı sabitleme işlemlerinden geçmiş polyester filamentlerden ya da devamlı lifler demetinden elde edilmekte olup kullanım yeri ve amacına göre alıcı tarafından talep edilen boyda kesilmektedir. Ürün teknik tekstilde (nonwoven), karışımli iplik üretiminde, ayrıca yatak ve yorgan gibi çeşitli ev tekstili ürünlerinde dolgu malzemesi olarak kullanılmaktadır.

(3) Polyester elyaf, nihai kullanım alanına göre denye, parlaklık, erime sıcaklığı, renk, mukavemet, kesim boyu ve kesit gibi teknik özelliklere göre üretilmektedir. Üretim süreci incelendiğinde, dimetil tereftalat (DMT) veya tereftalik asit (PTA) ile monoetilen glikol (MEG) ana hammaddelerinin kimyasal birleşimi ile ester değişim ve polimerizasyon safhalarından sonra filament haline getirilmektedir. Daha sonra bu filament demetlerinin birleştirme, çekme, kıvrıcık verme ve finiş (yağ) verme işlemlerinden sonra elde edilen ürünün istenilen boylarda kesilerek balyalanması ile sevk için hazır hale getirilmektedir.

(4) Bazı ithalatçı firmalar ve sektör temsilcileri tarafından, yerli üretim dalı tarafından bazı ürünlerde gerekli özelliklerin ve değerlerin sağlanmadığı (1,2\*38mm siyah, 1,2\*44mm siyah, 1,4\*38mm siyah), bazı ürünlerde yurt içi talebin karşılanamadığı (renkli ve mikro polyester elyaf), bazı ürünleri üretmediği (koolteks rice gross ve GRS sertifikalı olanlar (rejenere), özel patentli teknolojilere sahip cool maks, airtherm, renkli polyester elyaf, low melt polyester elyaf ve yüksek viskoziteli ve fonksiyonel ürünler (muhelif bico ürünler, PE/PET, PP/PET, micro HCS, yanmaz hidrolik elyaflar)) iddialarında bulunulmuştur. Ancak, yürürlükteki mevzuat uyarınca, yerli üretim dalının soruşturma konusu ürünün tüm tiplerini üretme zorunluluğu bulunmamaktadır. Öte yandan, yerli üretim dalından GRS sertifikasının rejenere polyester elyaf üretimi için gerekli olmadığı, 1,2\*38mm ve 1,4\*38mm siyah polyester elyaf üretimlerinin olduğu, 1,2\*44mm siyah polyester elyafların üretilebileceği ancak yeterli talebin olmadığı, cool maks polyester elyafların patentli bir ürün olduğu, koolteks, rice gross, air therm gibi türlerin kendine özgü özelliklerinin hangi aşamada (kumaşta mı elyafta mı) elde edildiğinin belli olmadığı, low melt polyester elyaf için de yatırımlarının mevcut olduğu bilgileri edinilmiştir.

(5) Nihai bildirim raporunun tüm ilgili taraflarla paylaşılmasının ardından gerçekleştirilen kamu dinleme toplantısında rejenere PSF türü polyester elyaf ithalatının zorunlu olduğu; bu sebeple, GTİP ayrıştırılmasına gidilmesi fikri sunulmuştur. Yerli üretim dalı bu öneriye cevaben, rejenere elyafların virjin elyaf fiyatlarından etkilenmeleri ve söz konusu elyaf çeşitlerinin birbirleri yerine ikame edilebilmeleri sebebiyle GTİP ayrıştırmasının sakıncalı olabileceğini ifade etmiştir.

(6) Yapılan incelemeler neticesinde, yerli üretim dalı tarafından üretilen ürün ile soruşturma konusu ithal ürün arasında teknik ve fiziki özellikler ile ürünün temel kullanım alanları bakımından bir fark bulunmadığı belirlenmiştir. Bu nedenle, Yönetmeliğin 4 üncü maddesi çerçevesinde, soruşturma konusu ürün ile yerli üretim dalı tarafından üretilen ürünün esas soruşturmada ve daha önceki NNGS'lerde yapılan benzer ürün olarak kabul edilebileceği tespiti geçerliliğini korumaktadır.

(7) Soruşturma konusu ürün ve benzer ürün ile ilgili açıklamalar bağlayıcı nitelikte olmayıp genel içerikli ve bilgi amaçlıdır.

## 2.2. Ürünün ithalinde uygulanan vergi oranları ve diğer yükümlülükler

(1) Soruşturma konusu ürün için mer'î İthalat Rejimi Kararı çerçevesinde belirlenen gümrük vergileri aşağıda yer almaktadır.

(2) Buna göre, ÇHC ve Endonezya menşeli soruşturma konusu ürün ithalatında %4 oranında, Güney Kore menşeli ürünler için ise %0 oranında gümrük vergisi uygulanmaktadır. Soruşturma dönemi boyunca da aynı oranda gümrük vergisi uygulanırken KDV %8 oranında uygulanmıştır.

**Tablo 1:** Gümrük Vergisi Oranları

GTİP	GÜMRÜK VERGİSİ ORANI (%)							
	1	2	3	4	GTS ÜLKELERİ			8
					5	6	7	
5503.20.00.00.00	0	0	0	4	0	0	3,2	4

**Kaynak:** İthalat Rejimi 2024

1: AB Üyesi Ülkeler, EFTA Üyesi Ülkeler, Serbest Ticaret Anlaşması Ülkeleri: Arnavutluk, Büyük Britanya ve Kuzey İrlanda Birleşik Krallığı, Bosna-Hersek, Fas, Faroe Adaları, Filistin, Gürcistan, Güney Kore, İsrail, Karadağ, Kosova, Kuzey Makedonya Cumhuriyeti, Malezya, Mısır Arap Cumhuriyeti, Morityus, Moldova, Sırbistan, Singapur Cumhuriyeti, Şili, Tunus. 2: Bolivarcı Venezuela Cumhuriyeti. 3: TPS-OIC İslam Konferansı Teşkilatı Üyesi Devletler Arasında Tercihli Ticaret Sistemi Çerçeve Anlaşması ve Tercihli Tarife Düzenlemesi Protokolü (PRETAS) kapsamındaki ülkeler (Bahreyn Krallığı, Bangladeş Halk Cumhuriyeti, Birleşik Arap Emirlikleri, Fas Krallığı, İran İslam Cumhuriyeti, Katar Devleti, Kuveyt Devleti, Malezya, Pakistan İslam Cumhuriyeti, Suudi Arabistan Krallığı, Umman Sultanlığı ve Ürdün Haşimi Krallığı). 4: Birleşik Arap Emirlikleri. GTS ÜLKELERİ: Meri İthalat Rejimi Kararı Ek -I'inde yer alan Genelleştirilmiş Tercihler Sisteminden Yararlanacak Ülkeler. 5: En Az Gelişmiş Ülkeler. 6: Özel Teşvik Düzenlemelerinden Yararlanacak Ülkeler. 7: Gelişme Yolundaki Ülkeler. 8: Diğer Ülkeler

(3) Ayrıca, 4/8/2019 tarihli ve 30852 sayılı Resmî Gazete'de yayımlanan İthalatta Haksız Rekabetin Önlenmesine İlişkin Tebliğ (Tebliğ No: 2019/26) ile söz konusu ürünün Hindistan, Çin Tayvanı ve Tayland menşeli olanlarında değişen oranlarda dämpinge karşı önlem yürürlüktedir.

(4) Diğer taraftan, Polyester Elyaf İthalatında Korunma Önlemi Uygulanmasına İlişkin Karar kapsamında tüm ülkeler için 0,060 ile 0,056 ABD doları/kg arasında yıllar itibarıyla değişen maktu değerlerde ek mali yükümlülük biçiminde korunma önlemi yürürlüktedir. Ayrıca, İran İslam Cumhuriyeti (İran) için yukarıda belirtilen korunma önlemine ilaveten 4/5/2020 tarihli ve 2486 sayılı Cumhurbaşkanlığı Kararı ile yürürlüğe konulan İran Menşeli Polyester Elyaf İthalatında Korunma Önlemi Uygulanmasına İlişkin Karar kapsamında yıllar itibarıyla %18,5 ile %17,5 arasında değişen oranlarda ek mali yükümlülük biçiminde korunma önlemi yürürlükte bulunmaktadır.

## 3. DAMPİNGİN DEVAMI VEYA YENİDEN MEYDANA GELMESİ İHTİMALİ

### 3.1. Genel açıklamalar

(1) Yönetmeliğin 35 inci maddesi çerçevesinde, önlemin yürürlükten kalkması halinde soruşturma konusu ülkeler kaynaklı dämpingin devam etmesinin veya yeniden meydana gelmesinin muhtemel olup olmadığı incelenmiştir.

### 3.2. Dämpingin devam etme ihtimali

(1) Yönetmeliğin 40 ncı ve 41 inci maddeleri çerçevesinde, soruşturma sırasında yeniden bir dämping marjı hesaplanmamış, esas soruşturmada hesaplanmış olan dämping marjları gösterge olarak dikkate alınmıştır.

(2) Buna göre, İthalatta Haksız Rekabetin Önlenmesine İlişkin Tebliğ (2000/2) uyarınca, Güney Kore'de yerleşik Saehan ve SK Chemicals firmaları için CIF bedelin %11,9'u

ve Güney Kore'de yerleşik diğer firmalar için CIF bedelin %24,6'sı oranlarında, Endonezya'da yerleşik Indorama firması için CIF bedelin %6,2'si, Eka Perkasa firması için CIF bedelin %29,5'i ve Endonezya'da yerleşik diğer firmalar için ise CIF bedelin %37,4'ü oranlarında dumping marjları tespit edilmiştir. İthalatta Haksız Rekabetin Önlenmesine İlişkin Tebliğ (Tebliğ No: 2007/13) uyarınca, soruşturma konusu ürün için dumping marjları ÇHC'de yerleşik Huvis Sichuan firması için CIF bedelin %19,94'ü ve ÇHC'de yerleşik diğer firmalar için CIF bedelin %30,61'i oranlarında tespit edilmiştir.

(3) Mevcut dumpinge karşı önlemin hukuki ve idari alt yapısını teşkil eden esas soruşturma esnasında tespit edilen dumping marjlarının, firmaların önlemin yürürlükten kalkması halindeki muhtemel davranışlarını yansıtacak önemli bir gösterge niteliği taşıdığı değerlendirilmektedir.

### 3.3. Dampingin yeniden meydana gelmesi ihtimali

(1) İhracatçı firmaların davranışlarını ve yeniden meydana gelmesi muhtemel olan dumpingi göstermesi açısından soruşturma konusu ülkelerin üretim ve ihracat kapasitesi ile fiyatları ve diğer ülkeler tarafından uygulanmakta olan önlemler ya da yürütülmekte olan dumping soruşturmaları önem arz etmektedir.

#### 3.3.1. Soruşturma konusu ülkelerin üretim ve ihracat kapasitesi ile fiyatları

(1) Soruşturma konusu ülkelerin üretim ve ihracat kabiliyetlerine ilişkin değerlendirmede, Uluslararası Ticaret Merkezi'nin (International Trade Center, ITC) 5503.20 gümrük tarife pozisyonuna ilişkin 2020-2022 yılları ihracat verileri kullanılmıştır.

(2) Soruşturma konusu polyester elyaf ürününde dünya ihracat istatistikleri incelendiğinde, ÇHC'nin anılan üründe dünya ihracatında ilk sırada yer aldığı görülmektedir. Soruşturma konusu üründe, ÇHC'nin dünya ihracatı artan bir seyir izleyerek 2020 yılında 795.715 ton (691 milyon ABD doları), 2021 yılında 929.136 ton (951 milyon ABD doları), 2022 yılında ise 995.867 ton (1,11 milyar ABD doları) seviyesinde gerçekleşmiş olup 2022 yılında ÇHC toplam dünya ihracatından değer bazında %17 oranında pay almıştır. ÇHC'nin ortalama ihraç birim fiyatı söz konusu yıllarda artan bir seyir izleyerek 2020 yılında 0,87 ABD doları/kg, 2021 yılında 1,02 ABD doları/kg ve 2022 yılında 1,11 ABD doları/kg seviyesinde gerçekleşmiştir. Bununla birlikte, ÇHC'nin ortalama ihraç birim fiyatlarının söz konusu yıllarda en fazla ihracat yapan ilk 15 ülkenin birim fiyatları ortalamalarının altında kaldığı gözlemlenmiştir.

(3) Polyester elyaf ihracatında dünyada ikinci sırada yer alan Güney Kore, 2020 yılında 706.274 ton (742 milyon ABD doları), 2021 yılında 731.568 ton (875 milyon ABD doları), 2022 yılında ise 624.454 ton (759 milyon ABD doları) seviyesinde soruşturma konusu ürünün ihracatını gerçekleştirmiştir. Güney Kore'nin dünya polyester elyaf ihracatından aldığı pay ise 2022 yılında %11 seviyesinde gerçekleşmiştir. Güney Kore'nin ortalama ihraç birim fiyatı 2020 yılında 1,05 ABD doları/kg, 2021 yılında 1,20 ABD doları/kg, 2022 yılında ise 1,22 ABD doları/kg seviyesinde gerçekleşmiştir. Ayrıca, 2022 yılında Güney Kore'nin ortalama ihraç birim fiyatı, dünyada en fazla ihracat yapan ilk 15 ülkenin ortalama ihraç birim fiyatının altında kalmıştır.

(4) Soruşturma konusu ülkelerden Endonezya ise söz konusu üründe dünya ihracatında beşinci sırada yer almaktadır. Endonezya'nın dünyaya polyester elyaf ihracatı azalan bir seyir izleyerek 2020 yılında 251.164 ton (210 milyon ABD doları), 2021 yılında 246.425 ton (251 milyon ABD doları), 2022 yılında ise 212.413 ton (240 milyon ABD doları) seviyesinde gerçekleşmiştir. Endonezya'nın 2022 yılında dünya ihracatından aldığı pay ise %5 seviyesinde kaydedilmiştir. Endonezya'nın ortalama ihraç birim fiyatı söz konusu yıllarda artan bir seyir izleyerek 2020 yılında 0,83 ABD doları/kg, 2021 yılında 1,02 ABD doları/kg, 2022 yılında ise 1,13 ABD doları/kg seviyesinde gerçekleşmiştir. Buna ek olarak, Endonezya'nın ortalama ihraç birim

fiyatları söz konusu yıllarda en fazla ihracat yapan ilk 15 ülkenin birim fiyatları ortalamalarının altında seyretmiştir.

### 3.3.2. Diğer ülkeler tarafından uygulanmakta olan önlemler<sup>1</sup>

(1) Soruşturma konusu üründe soruşturma konusu ülkeye diğer ülkeler tarafından uygulanan önlemler, ihracatçı firmaların davranışlarını ve muhtemel olan dumpingli ithalatı göstermesi açısından önem taşımaktadır.

(2) Bu çerçevede, Arjantin tarafından ÇHC menşeli soruşturma konusu ürüne (iplikler ve elyaflar) yönelik 18/5/2010 tarihinde %14,20 (ad valorem) oranında yürürlüğe konulan dumpinge karşı önlem 17/5/2016 tarihinde 5 yıl süreyle önlemin aynen devamı şeklinde uzatılmış olup 16/5/2021 tarihinde söz konusu dumping karşı önlem yürürlükten kalkmıştır.

(3) Endonezya tarafından ÇHC, Çin Tayvanı ve Hindistan menşeli soruşturma konusu ürüne (kesikli polyester elyaflar) yönelik 23/11/2010 tarihinde ÇHC için %0 ila %11,94 oranları arasında, Çin Tayvanı için %28,47 ve Hindistan için %5,82 ila %16,67 oranları arasında yürürlüğe konulan dumpinge karşı önlem 29/4/2016 tarihinde birinci ara gözden geçirme sonucunda ÇHC için %0 ila %16,10 oranları arasında değiştirilerek ve diğer ülkeler için önlemin aynen devamı ve 24/5/2022 tarihinde üçüncü ara gözden geçirme soruşturması ile önlemin aynen devamı şeklinde uzatılmıştır.

(4) Pakistan tarafından ÇHC menşeli soruşturma konusu ürüne yönelik 3/2/2016 tarihinde %2,82 ila %11,51 oranları arasında yürürlüğe konulan dumpinge karşı önlem, 6/10/2021 tarihinde 5 yıl süreyle önlemin aynen devamı şeklinde uzatılmıştır. Bununla birlikte, Pakistan tarafından Çin Tayvanı, Endonezya ve Tayland menşeli soruşturma konusu ürüne (kesikli polyester elyaf) yönelik 4/2/2022 tarihinde Çin Tayvanı için %12,47 oranında, Endonezya için %2,39 ila %3,55 oranları arasında ve Tayland için %2,54 ila %10,96 oranları arasında dumpinge karşı önlem yürürlüğe konulmuştur.

(5) Meksika tarafından Çin Tayvanı menşeli soruşturma konusu ürüne yönelik (kısa elyaflı polyester) 1/7/2019 tarihinde kilogram başına 0,46 ABD doları tutarında dumpinge karşı önlem yürürlüğe konulmuştur.

(6) Amerika Birleşik Devletleri (ABD) tarafından ÇHC, Çin Tayvanı, Hindistan ve Güney Kore menşeli soruşturma konusu ürüne yönelik (ince denye polyester elyaf) 20/7/2018 tarihinden bu yana ÇHC için %65,17 ila %103,06 oranları arasında, Çin Tayvanı için %0 ila %48,86 oranları arasında, Hindistan için %21,43 oranında ve Güney Kore için %0 ila %45,23 oranları arasında dumpinge karşı önlem uygulamaktadır. Söz konusu önlemin uzatılmasına yönelik bir ara gözden geçirme soruşturması 1/2/2023 tarihinde açılmıştır. Bununla birlikte, soruşturma konusu ürün kapsamında bulunan düşük erime noktalı polyester elyaf için 16/8/2018 tarihinde ABD tarafından Çin Tayvanı'na %49,93 oranında ve Güney Kore'ye %0 ila %16,27 oranları arasında konulan dumpinge karşı önlem 22/12/2023 tarihinde önlemin aynen devamı şeklinde uzatılmıştır. Ek olarak, ABD tarafından ÇHC menşeli soruşturma konusu ürün kapsamında bulunan bazı kesikli polyester elyaf ürününe yönelik 1/6/2007 tarihinde %0 ila %44,30 oranları arasında dumpinge karşı önlem yürürlüğe konulmuş olup üçüncü ara gözden geçirme soruşturması sonucu 1/3/2023 tarihinde önlemin aynen devamı şeklinde uzatılmıştır. Ayrıca, ABD tarafından Çin Tayvanı ve Güney Kore menşeli soruşturma konusu ürüne yönelik 27/4/2000 tarihinde Çin Tayvanı için %5,77 ila %9,51 oranları arasında ve Güney Kore için %14,10 oranında dumpinge karşı önlem yürürlüğe konulmuş olup dördüncü ara gözden geçirme soruşturması sonucu 19/8/2022 tarihinde önlemin aynen devamı şeklinde uzatılmıştır.

<sup>1</sup> Kaynak: World Trade Organization (Integrated Trade Intelligence Portal - I-TIP)

### 3.4. Dampingin devamı veya yeniden meydana gelmesi ihtimaline ilişkin değerlendirme

#### (1) Yapılan inceleme sonucunda;

- i. Önlemin kalkması halinde soruşturma konusu ülkelerin davranışlarını göstermesi açısından önemli bir gösterge niteliğinde olan esas soruşturmalarda ÇHC, Endonezya ve Güney Kore menşeli soruşturma konusu ürün için önemli oranlarda dumping marjı tespit edildiği,
- ii. Soruşturma konusu ülkelerin tamamının başvuru konusu üründe dünya ihracatında ilk sıralarda yer aldığı ve halihazırda fiyata duyarlı söz konusu ürünü Türkiye'ye yönlendirebileceği önemli üretim kapasitesinin ve ihracat kabiliyetinin bulunduğu,
- iii. Soruşturma konusu ürüne yönelik diğer ülkeler tarafından alınan dumpinge karşı önlemlerin ve halihazırda yürürlükte bulunan soruşturmanın, soruşturma konusu ülkelerin söz konusu ürün ihracatında haksız rekabete başvurduğunu gösterdiği

hususları birlikte değerlendirildiğinde, yürürlükteki önlemlerin kalkması halinde dumpingli ithalatın devam etmesinin veya yeniden meydana gelmesinin muhtemel olduğu değerlendirilmektedir.

### 4. ZARARIN DEVAMI VEYA YENİDEN MEYDANA GELMESİ İHTİMALİ

#### 4.1. Genel açıklamalar

(1) Yönetmeliğin 35 inci maddesi çerçevesinde, gözden geçirme döneminde yerli üretim dalının ekonomik göstergeleri ve önlemin yürürlükten kalkması halinde zararın devam etmesinin veya yeniden meydana gelmesinin muhtemel olup olmadığı incelenmiştir. Bu kapsamda, ithalatın mutlak ve nispi olarak gelişimi, ithalat fiyatlarının seyri ile yerli üretim dalının ekonomik göstergeleri değerlendirilmiştir. Yerli üretim dalının ekonomik göstergeleri 1/1/2020-31/12/2022 dönemi için analiz edilmiştir.

(2) Soruşturma konusu ürünün genel ithalatı ve soruşturma konusu ülkelerden yapılan ithalatının incelenmesinde Ticaret Bakanlığı Karar Destek Sistemi (KDS) verileri kullanılmıştır.

#### 4.2. Ürünün genel ithalatının mutlak gelişimi ve fiyatları

(1) Başvuru konusu ürüne ilişkin genel ithalat istatistiklerine bakıldığında, ürünün 2020 yılında 184.809 ton olan ithalat miktarının, 2021 yılında 216.412 ton, 2022 yılında ise 205.405 ton olarak gerçekleştiği görülmektedir.

(2) Söz konusu ithalat değerleri ilgili yıllarda sırasıyla, 184 milyon ABD doları, 281 milyon ABD doları ve 316 milyon ABD doları seviyelerinde gerçekleşerek artan bir seyir izlemiştir.

(3) Söz konusu ithalatın ortalama birim fiyatları incelenen dönemde artan bir seyir izlemiş olup 2020-2022 yıllarında sırasıyla 0,99 ABD doları/kg, 1,30 ABD doları/kg, 1,54 ABD doları/kg seviyelerinde gerçekleşmiştir.

#### 4.3. Ürünün soruşturma konusu ülkelerden ithalatının mutlak gelişimi ve fiyatları

(1) Ürünün soruşturma konusu 3 ülkeden 2020 yılında 41.227 ton (45 milyon ABD doları) olan ithalat miktarının, 2021 yılında 37.134 ton (56 milyon ABD doları) seviyesine gerilediği, 2022 yılında ise 62.939 ton (100 milyon ABD doları) seviyesine yükseldiği tespit edilmiştir. Söz konusu 3 ülkenin ortalama birim ihracat fiyatı 2020-2022 yıllarında sırasıyla 1,09 ABD doları/kg, 1,51 ABD doları/kg, 1,59 ABD doları/kg seviyesindedir.

(2) Söz konusu ithalatın toplam ithalat içindeki payı ise 2020 yılında %22 iken 2020 ve 2021 yıllarında sırasıyla %17 ve %31 olarak gerçekleşmiştir.

#### 4.3.1. Ürünün Çin Halk Cumhuriyeti'nden ithalatının mutlak gelişimi ve fiyatları

(1) Polyester elyaf ürününün ÇHC'den ithalatı 2020 yılında 17.787 ton (18,5 milyon ABD doları), 2021 yılında 14.708 ton (21,3 milyon ABD doları), 2022 yılında ise 37.418 ton (55,8 milyon ABD doları) seviyesinde gerçekleşmiştir.

(2) ÇHC menşeli polyester elyaf ithalatının toplam ithalat içerisindeki payının 2020 yılında %10, 2021 yılında %7, 2022 yılında ise %18 oranında gerçekleştiği tespit edilmiştir.

(3) ÇHC menşeli ithalatın ortalama birim fiyatları incelendiğinde, birim fiyatların incelenen dönem içerisinde azalan bir seyir izleyerek 2020 yılında 1,04 ABD doları/kg, 2021 yılında 1,45 ABD doları/kg, 2022 yılında ise 1,49 ABD doları/kg seviyesinde olduğu gözlemlenmiştir.

#### **4.3.2. Ürünün Endonezya'dan ithalatının mutlak gelişimi ve fiyatları**

(1) Soruşturma konusu ürünün Endonezya'dan ithalatı dalgalı bir seyir izleyerek 2020 yılında 61,4 ton (151 bin ABD doları), 2021 yılında 170 ton (622 bin ABD doları), 2022 yılında ise 26 ton (137 bin ABD doları) seviyesinde kaydedilmiştir.

(2) Endonezya menşeli ürünün toplam ithalat içerisindeki payı 2020-2022 yıllarında sırasıyla, %0,03, %0,08 ve %0,01 oranında gerçekleşmiştir.

(3) Polyester elyafın Endonezya'dan gerçekleşen ithalatının ortalama birim fiyatı 2020-2022 yıllarında sırasıyla 2,45 ABD doları/kg, 3,67 ABD doları/kg ve 5,26 ABD doları/kg seviyesinde oluşmuştur.

#### **4.3.3. Ürünün Güney Kore'den ithalatının mutlak gelişimi ve fiyatları**

(1) Polyester elyaf ürününün Güney Kore'den ithalatı 2020 yılında 23.379 ton (26,3 milyon ABD doları), 2021 yılında 22.256 ton (34 milyon ABD doları), 2022 yılında ise 25.495 ton (44 milyon ABD doları) seviyesinde gerçekleşmiştir.

(2) Güney Kore menşeli polyester elyaf ithalatının toplam ithalat içerisindeki payının 2020 yılında %13, 2021 yılında %10, 2022 yılında ise %12 oranında gerçekleştiği tespit edilmiştir.

(3) Güney Kore menşeli ithalatın ortalama birim fiyatları incelendiğinde, birim fiyatların incelenen dönem içerisinde artan bir seyir izleyerek, 2020 yılında 1,13 ABD doları/kg, 2021 yılında 1,53 ABD doları/kg, 2022 yılında ise 1,73 ABD doları/kg seviyesinde oluşmuştur.

#### **4.4. Diğer ülkelerden ithalatın mutlak gelişimi ve fiyatları**

(1) Soruşturma konusu ürünün diğer ülkelerden ithalat miktarı, 2020 yılında 143.582 ton (139 milyon ABD doları), 2021 yılında 179.278 ton (225 milyon ABD doları), 2022 yılında ise 142.465 ton (216 milyon ABD doları) seviyesinde gerçekleşmiştir.

(2) Söz konusu ithalatın ortalama birim fiyatı incelenen yıllarda artan bir seyir izleyerek 2020 yılında 0,97 ABD doları/kg, 2021 yılında 1,25 ABD doları/kg, 2022 yılında 1,51 ABD doları/kg seviyesinde oluşmuştur.

(3) Söz konusu ithalatın toplam ithalat içindeki payı 2020 yılında %78, 2021 yılında %83, 2022 yılında ise %69 oranında gerçekleşmiştir.

#### **4.5. İthalatın nispi gelişimi**

(1) Önlem konusu ithalatın nispi gelişimini görebilmek için soruşturma konusu ülkelerden gerçekleştirilen ithalatın toplam Türkiye benzer mal tüketimi içindeki payı bulunmuştur. Bu bağlamda, öncelikle yerli üretim dalı ile diğer yerli üreticilerin yurt içi satışları ile genel ithalat miktarı toplanarak ilgili yıllarda toplam Türkiye benzer mal tüketimi elde edilmiştir. Yerli üretim dalının yurt içi satışlarının ve soruşturma konusu ülkelerden gerçekleştirilen ithalatın toplam tüketime oranlanmasıyla pazar payları hesaplanmıştır. İncelenen veriler 2020 yılı=100 olacak şekilde endekslenmiştir.

- (2) Bu çerçevede, yurt içi tüketim endeksi, 2020 yılı 100 birim kabul edildiğinde, 2021 yılında 110 birim ve 2022 yılında 103 birim olarak gerçekleşmiştir.
- (3) ÇHC menşeli ithalatın 2020 yılında 100 birim olan pazar payı endeksinin 2021 yılında 75 birim, 2022 yılında 203 birim olarak gerçekleştiği görülmektedir.
- (4) Endonezya menşeli ithalatın pazar payı endeksi 2020 yılında 100 birim olarak kabul edildiğinde, 2021 yılında 251 birime yükselmiş, 2022 yılında ise 41 birim olarak gerçekleşmiştir.
- (5) Güney Kore menşeli ithalatın 2020 yılında 100 birim olan pazar payı endeksi, 2021 ve 2022 yıllarında sırasıyla 87 ve 105 birim olarak gerçekleşmiştir.
- (6) Diğer ülkeler menşeli ithalatın 2020 yılında 100 birim olan pazar payı endeksi, 2021 yılında 114 birime yükselmiş, 2022 yılında 96 birim olarak gerçekleşmiştir.
- (7) Yerli üretim dalının pazar payı endeksi 2020 yılında 100 birim olarak kabul edildiğinde, 2021 yılında 93 birim, 2022 yılında 89 birim olarak gerçekleşmiştir.
- (8) Diğer yerli üreticilerin pazar payı endeksi 2020 yılında 100 birim olarak kabul edildiğinde, 2021 yılında 105 birim ve 2022 yılında 112 birim olarak gerçekleşmiştir.

#### 4.6. Fiyat kısıtlaması ve baskısı

##### 4.6.1. Fiyat kısıtlaması

- (1) Yönetmeliğin 17 nci maddesinin ilgili hükümleri çerçevesinde, dampingli olduğu iddia edilen ithalatın yerli üretim dalının satış fiyatları üzerindeki etkisi değerlendirilirken başvuru konusu ülkeden gerçekleştirilen ithalatın yerli üretim dalının fiyatlarını kırıp kırmadığı incelenmiştir. Fiyat kısıtlaması, ithal ürünün ortalama pazara giriş fiyatının Türkiye piyasasında yerli üretim dalının ağırlıklı ortalama yurt içi birim satış fiyatının yüzde olarak ne kadar altında kaldığını göstermekte olup CIF ihrac fiyatının yüzdesi olarak hesaplanmaktadır.
- (2) Fiyat kısıtlaması hesaplanırken, ortalama CIF ithal birim fiyatının üzerine başvuru konusu ülkelere yönelik uygulanan %4 oranındaki gümrük vergisi (Güney Kore için %0), CIF kıymetin %2'si tutarındaki diğer ithalat masrafları ile 2022 yılı için 0,060 ABD doları/kg değerindeki ek mali yükümlülük eklenerek ürünün Türkiye piyasasına giriş fiyatı bulunmuştur. Bulunan değer ile yerli üretim dalının ortalama yurt içi satış fiyatı karşılaştırılmıştır.
- (3) Dampinge karşı önlemlerin söz konusu olmadığı bir ortamda fiyatların hangi düzeyde oluşacağına ilişkin değerlendirmeyi mümkün kılmak amacıyla, anılan fiyatlara dampinge karşı önlemler eklenmemiştir.
- (4) Bu çerçevede, ÇHC, Endonezya ve Güney Kore menşeli ithalatın 2020 ve 2022 yılları arasında yerli üreticinin fiyatlarını kırmadığı tespit edilmiştir.

##### 4.6.2. Fiyat baskısı

- (1) Yönetmeliğin 17 nci maddesinin ilgili hükümleri çerçevesinde, dampingli olduğu iddia edilen ithalatın yerli üretim dalının satış fiyatları üzerindeki etkisi değerlendirilirken soruşturma konusu ülkeden gerçekleştirilen ithalatın yerli üretim dalının fiyatlarına baskı yapıp yapmadığı incelenmiştir. Fiyat baskısı, yerli üretim dalının fiyatlarının dampingli olduğu öne sürülen ithalat sebebiyle baskı altında bulunması ve yerli üreticinin fiyatlarını makul kâr elde edecek şekilde belirleyememesi durumunu ifade etmektedir. Bu kapsamda, soruşturmaya konu ürünün gümrük vergisi, ek mali yükümlülük ve gümrükleme masrafları dahil Türkiye pazarına ortalama giriş fiyatı ile yerli üretim dalının ağırlıklı ortalama ticari maliyetine makul bir kâr oranı (%X) eklenerek bulunan olması gereken yurt içi birim satış fiyatı karşılaştırılmıştır.

(2) Dampinge karşı önlemlerin söz konusu olmadığı bir ortamda fiyatların hangi düzeyde oluşacağına ilişkin değerlendirmeyi mümkün kılmak amacıyla, anılan fiyatlara dampinge karşı önlemler eklenmemiştir.

(3) Bu kapsamda, 2020-2022 yılları arasında ÇHC, Endonezya ve Güney Kore menşeli ithalatın yerli üretim dalının fiyatlarını baskılamadığı tespit edilmiştir.

#### **4.7 Yerli üretim dalının ekonomik göstergeleri**

(1) Yerli üretim dalının ekonomik göstergeleri, gözden geçirme dönemi olan 1/1/2020-31/12/2022 tarihleri arasındaki veriler esas alınarak analiz edilmiştir.

(2) Eğilimin sağlıklı bir şekilde analiz edilebilmesi amacıyla, Türk lirası bazındaki veriler yıllık ortalama Üretici Fiyat Endeksi (ÜFE) kullanılması suretiyle enflasyondan arındırılarak endekslenmiştir.

(3) Ekonomik göstergelerin değerlendirilmesinde, soruşturma konusu ürüne ait miktar incelemesinde ton ölçü birimi kullanılmıştır.

#### **a) Üretim, kapasite ve kapasite kullanım oranı (KKO)**

(1) Yerli üretim dalının soruşturma konusu ürün için 2020 yılında 100 birim olan üretim miktar endeksi, 2021 yılında 120 birim, 2022 yılında ise 122 birim olarak gerçekleşmiştir.

(2) 2020 ve 2021 yıllarında yerli üretim dalının kapasite endeksi 100 birim iken 2022 yılında 98 birime düşmüştür; anılan dönemde KKO endeksi 2020, 2021 ve 2022 yıllarında sırasıyla 100 ve 120 birim ve 125 birim olarak gerçekleşmiştir.

#### **b) Yurt içi ve yurt dışı satışlar**

(1) Yerli üretim dalının soruşturma konusu ürün için 2020 yılında 100 birim olarak kabul edilen yurt içi satış miktarı endeksi 2021 yılında 103 birim, 2022 yılında ise 92 birim olarak gerçekleşmiştir.

(2) Yurt içi satış değer endeksi ise 2020 ve 2021 yıllarında sırasıyla 100 ve 126 birim olurken, 2022 yılında ise 107 birim seviyesinde gerçekleşmiştir.

(3) Yerli üretim dalının yurt dışı satış miktar endeksi 2020 yılında 100 birim iken, 2021 yılında 163 birime yükselmiş, 2022 yılında ise 165 birim seviyesinde gerçekleşmiştir.

(4) Yurt dışı satış değer endeksi ise 2020 ve 2021 yıllarında sırasıyla 100 ve 199 birim olurken, 2022 yılında ise 193 birim seviyesinde gerçekleşmiştir.

#### **c) Yurt içi fiyatlar**

(1) Yerli üretim dalının soruşturma konusu ürün için yurt içi birim satış fiyatı endeksi 2020 yılında 100 birim olduğu kabul edildiğinde, 2021 yılında 123 birime yükselmiş, 2022 yılında ise 116 birim seviyesinde gerçekleşmiştir.

#### **ç) Pazar payı**

(1) Yerli üretim dalının pazar payı endeksi 2020 ve 2021 yıllarında sırasıyla 100 ve 93 birim olurken, 2022 yılında 89 birim seviyesinde gerçekleşmiştir.

#### **d) Maliyetler ve kârlılık**

(1) Yerli üretim dalının soruşturma konusu ürün için 2020 yılında 100 birim olan birim sınıai maliyet endeksi, 2021 yılında 117 birime yükselmiş, 2022 yılında ise 112 birim olarak gerçekleşmiştir. Faaliyet ve finansman giderleri eklenerek hesaplanan birim ticari maliyet endeksi ise 2020 ve 2021 yıllarında sırasıyla 100 ve 116 birim olurken, 2022 yılında 117 birim seviyesinde gerçekleşmiştir.

(2) Yerli üretim dalının soruşturma konusu ürün için gerçekleşen ticari maliyetleri ve yurt içi satış fiyatları dikkate alınarak hesaplanan yurt içi satışlardan birim kârlılık endeksi, 2020 yılında 100 birim kabul edildiğinde, 2021 yılında 227 birime yükselmiş, 2022 yılında ise 114 birim olarak gerçekleşmiştir.

(3) Yurt dışı satışlardan birim kârlılık endeksi 2020 ve 2021 yıllarında sırasıyla 100 ve 187 birim olurken, 2022 yılında ise 123 birim seviyesinde gerçekleşmiştir.

(4) Yerli üretim dalının toplam satışlarında birim kârlılığı 2020 yılında 100 birim olarak kabul edildiğinde, 2021 yılında 217 birime yükselmiş, 2022 yılında ise 123 birim seviyesinde gerçekleşmiştir.

#### e) Stoklar

(1) Yerli üretim dalının dönem sonu stok miktarı 2020 yılında 100 birim olarak kabul edildiğinde, 2021 yılında 58 birime gerilemiş, 2022 yılında ise 257 birim seviyesine yükselmiştir.

#### f) İstihdam

(1) Yerli üretim dalının soruşturma konusu ürün üretiminde çalışan işçi sayısı endeksi 2020 ve 2021 yıllarında sırasıyla 100 ve 114 birim olurken, 2022 yılında ise 144 birim seviyesine yükselmiştir.

#### g) Ücretler

(1) Soruşturma konusu ürün üretiminde çalışan bir işçinin aylık brüt ücretinin endeksi 2020 yılında 100 birim olarak kabul edildiğinde, 2021 yılında 94 birime, 2022 yılında ise 77 birime gerilemiştir.

#### ğ) Verimlilik

(1) Soruşturma konusu ürün üretiminde çalışan işçi başına düşen üretim miktarını gösteren verimlilik endeksi, 2020 yılında 100 birim, 2021 yılında 105 birim, 2022 yılında 85 birim seviyesinde gerçekleşmiştir.

#### h) Nakit akışı

(1) Soruşturma konusu üründe sağlanan (hasıla-üretim değeri-faaliyet ve finansman giderleri+ ürün amortismanı) nakit akış endeksi 2020 yılında 100 birim kabul edildiğinde, 2021 yılında 161 birime yükselmiş, 2022 yılında 85 birime gerilemiştir.

#### ı) Büyüme

(1) Yerli üretim dalının bütün faaliyetlerini kapsayan aktif büyüklüğü 2020 yılında 100 birimken, 2021 yılında 159 birime yükselmiş, 2022 yılında ise 145 birime gerilemiştir.

#### i) Sermayeyi artırma yeteneği

(1) Yerli üretim dalının öz sermaye endeksi 2020 yılında 100 birim kabul edildiğinde, 2021 yılında 94 birime gerilemiş, 2022 yılında ise 83 birim olarak gerçekleşmiştir.

#### j) Yatırımları artırma yeteneği

(1) Yerli üretim dalının incelenen dönemde tevsî yatırımları 2020 yılında 100 birim, 2021 yılında 127 birim olarak gerçekleşmiş, 2022 yılında ise 273 birime yükselmiştir. İncelenen dönemde yenileme yatırımları endeksi 2020 yılında 100 birim olarak kabul edildiğinde, 2021 yılında 821 birime yükselmiş, 2022 yılında ise 3.706 birim seviyesinde gerçekleşmiştir.

(2) Yerli üretim dalının yatırımlarının geri dönüş oranı (dönem karı/öz sermaye) 2020 yılında 100 birim, 2021 yılında 160 birim olarak gerçekleşmiş, 2022 yılında ise 89 birim seviyesine yükselmiştir.

#### 4.8. Yerli üretim dalının ekonomik göstergelerinin değerlendirilmesi

(1) Yerli üretim dalının ekonomik göstergeleri incelendiğinde, mevcut önlemin varlığına rağmen bazı ekonomik göstergelerinde olumsuz seyir devam ettiği görülmektedir. Bu çerçevede, yerli üretim dalının yurt içi satış miktarının ve öz sermayesinin azaldığı, verimliliğinin ve stok çevrim hızının düştüğü, ürün nakit akışı ve stok miktarı gibi ekonomik göstergelerinde bozulmalar yaşandığı tespit edilmiştir. Ayrıca, yerli üretim dalının soruşturma konusu üründeki yurt içi ve yurt dışı satışlardan kârlılığında baz yıl olan 2020 yılına göre artış gözlemlenmekle birlikte, 2021 yılına göre düşüş yaşandığı tespit edilmiştir.

(2) Öte yandan, yerli üretim dalının üretim, yurt içi satış hasılası, yurt dışı satış miktarı ve hasılası, bilanço aktif toplamı, kapasite kullanım oranı, istihdam gibi bazı ekonomik göstergelerinde iyileşme yaşandığı tespit edilmiştir.

(3) KCFA tarafından iletilen görüşlerde, yerli üretim dalının sağladığı gizli olmayan nüshada makul kâr marjı, yabancı üreticiler, normal değerler, Türkiye'ye ihracat fiyatları, dumping marjı hesaplamasında kullanılan veriler, tüketim, ilgili ülkelerin pazar payları, yerli üretim dalı tarafından yapılmış veya yapılacak olan iyileştirmeler gibi unsurlara yer verilmediğini ve bu durumdan dolayı ilgili tarafların savunma haklarının tam olarak korunmadığı ifade edilmiştir. Ancak, Yönetmeliğin 22 nci maddesi uyarınca, söz konusu göstergeler firmaya özgü ticari sır niteliğinde ve açıklanması rakiplere önemli bir fayda sağlayabilecek bilgiler içerdiğinden başvuru formunun gizli olmayan nüshasında bu tarz verilerin kamuya açık olarak sunulma zorunluluğu bulunmamaktadır. Türkiye İstatistik Kurumu'ndan elde edilen veriler ise kamuya açık olup başvuru formunun gizli olmayan nüshasında da yer almaktadır.

(4) KCFA, 2020 yılından 2022 yılına kadar yerli üretim dalının kârını %300'den fazla oranda arttırdığını, öz sermayesini %9 oranında arttırdığını belirtmiştir ancak soruşturma konusu üründe firmanın toplam kârlılığı dalgalı bir seyir izlemekle birlikte 2020'den 2022 yılına kadar %34 oranında artmış olup öz sermayesi %17 oranında düşmüştür.

(5) Kamu dinleme toplantısında, yerli üretim dalının standart ekru polyester elyaf ürünlerinin dünya fiyatlarından kg başına 0,20 ABD doları daha yüksek olduğu iddiası ortaya atılmıştır. Yerli üretim dalı bu iddiaya cevaben, yurt içi satış fiyatlarını şeffaflık ilkesinden ötürü önceden açıkladıklarından dolayı ithalatçı ülkelerin bu fiyatları takip ederek Türkiye pazarında yerli üretim dalının fiyatlarının biraz altında fiyat belirlediklerini ifade etmiştir.

(6) Kamu dinleme toplantısında, yerli üretim dalının ihraç birim fiyatına göre oldukça yüksek fiyatlarla iç pazara satış yaptıkları iddia edilmiştir. Yerli üretim dalı, bu iddianın tam olarak doğru olmadığını ve yurt içi ve ihraç fiyatları arasında 2021 yılında kg başına 0,06 ABD doları, 2022 yılında -0,04 ABD doları (ihraç fiyatı daha düşük) ve 2023 yılında 0,01 ABD doları fark bulunduğunu, bu farkın da polyester elyafın hammaddesini polyester elyafı ihraç ettiklerinde dahilde işleme rejimi (DİR) kapsamında getirebilmeleri ve belli coğrafyalara yapılan ihracatlarda oluşan telafi edici vergi (TEV) muafiyetinden dolayı fiyatlarda marj avantajı olduğunu belirtmiştir.

(7) Kamu dinleme toplantısında, yerli üretim dalının pazar payının %60 olduğu iddia edilmiş olup yerli üretim dalı pazar payının %31-37 arasında olduğunu ifade etmiştir.

#### 4.9. Zararın devamı veya yeniden meydana gelmesi ihtimaline ilişkin değerlendirme

(1) Zararın devam etmesi veya yeniden meydana gelmesi ihtimaline ilişkin yukarıdaki bilgiler çerçevesinde;

- i. Soruşturma konusu ülkelerdeki üretici/ihracatçıların Türkiye pazarına erişim konusunda bir sıkıntı yaşamadıkları bilinmekte olup polyester elyafın girdi olarak kullanıldığı tekstil sektörünün büyüklüğü dikkate alındığında Türkiye pazarının soruşturma konusu ülkelerin üreticileri için önem arz ettiği değerlendirilmektedir.

- ii. Mevcut önleme rağmen ÇHC menşeli ithalatın incelenen dönemde %110 oranında, ÇHC'nin pazar payının ise %103 oranında arttığı tespit edilmiştir. Güney Kore menşeli ithalatın 2022 yılında baz yıl olan 2020 yılına göre artış gösterdiği, mevcut önleme rağmen Güney Kore'nin Türkiye pazarına en çok polyester elyaf ihracatı gerçekleştiren 4 üncü ülke konumunda bulunduğu tespit edilmiştir. Yürürlükteki önlemin etkisiyle, Endonezya'dan ithalatın incelenen dönem içerisinde düşük miktarlarda gerçekleştiği ve dalgalı bir seyir izleyerek 2021 yılında baz yıla göre artış gösterdiği, 2022 yılında ise baz yıla ve 2021 yılına göre düştüğü gözlemlenmiştir. Önlemin varlığında, Endonezya'dan gerçekleştirilen ithalatın birim fiyatının genel ithalatın ortalama birim fiyatının üstünde olduğu görülürken, Endonezya'nın dünyaya ihracatının birim fiyatlarının incelenen yıllarda en fazla ihracat gerçekleştiren ilk 10 ülkenin dünyaya ihracatının ortalama birim fiyatının altında kaldığı görülmektedir. Polyester elyafın fiyat esnekliği yüksek bir ürün olduğu dikkate alındığında, önlemin kaldırılması durumunda, Endonezya menşeli ithalatın artışa geçebileceği değerlendirilmektedir.
- iii. Polyester elyaf tüketimi 2020-2022 yıllarında %3 oranında artış gösterirken, yerli üretim dalının pazar payı söz konusu dönemde % 11 oranında düşmüştür.
- iv. Yerli üretim dalının ekonomik göstergeleri bir bütün olarak incelendiğinde, önlemin varlığına rağmen inceleme döneminde yurt içi satış miktarının ve öz sermayesinin azaldığı, verimliliğinin ve stok çevrim hızının düştüğü, ürün nakit akışı ve stok miktarı gibi ekonomik göstergelerinde olumsuz seyrin devam ettiği görülmektedir.

(2) Tüm bu hususlar birlikte değerlendirildiğinde, zararın devam etmesinin veya yeniden meydana gelmesinin muhtemel olduğu düşünülmektedir.

(3) KCFA inceleme döneminde, Türkiye'nin Güney Kore'den soruşturma konusu ürünlere ilişkin ithalatının miktar bazında ihmal edilebilir bir artışının olduğunu, soruşturma konusu ürünlerin Güney Kore'den ithalatının toplam ithalat içindeki payının düştüğünü ve bunlara bağlı olarak Güney Kore'den yapılan ithalata ilişkin ilgili önlemlerin sona ermesinin dumping ve zararın devamına veya yeniden meydana gelmesine yol açmayacağını ifade etmiştir. Ancak, iş bu Raporun 3.4. maddesinde ifade edildiği üzere mer'i önlemlerin yürürlükten kalkması halinde dumpingin devam etmesi veya yeniden meydana gelmesinin muhtemel olduğu değerlendirilmiştir. Benzer şekilde, bu maddenin ikinci fıkrasında da önlemin yürürlükten kalkması durumunda zararın devam etmesinin veya yeniden meydana gelmesinin muhtemel olduğu saptanmıştır.

## 5. SONUÇ

(1) Yürütülen soruşturma esnasında elde edilen bilgi ve bulgular çerçevesinde, önlemin ortadan kalkması durumunda dumpingin ve zararın devam etmesinin veya yeniden meydana gelmesinin muhtemel olduğu değerlendirilmiştir.

(2) Bu çerçevede, soruşturma neticesinde ulaşılan tespitleri değerlendiren Kurulun kararı ile İthalatta Haksız Rekabetin Önlenmesine İlişkin Tebliğ (Tebliğ No: 2018/36) ile ÇHC menşeli soruşturma konusu ürüne yönelik yürürlükte olan dumpinge karşı önlemin ve İthalatta Haksız Rekabetin Önlenmesine İlişkin Tebliğ (Tebliğ No: 2018/13) ile Endonezya ve Güney Kore menşeli soruşturma konusu ürüne yönelik yürürlükte olan dumpinge karşı önlemlerin Yönetmeliğin 42 nci maddesi çerçevesinde aşağıdaki tabloda gösterilen biçimde uygulanmaya devam edilmesine karar verilmiştir.

GTİP	Eşyanın Tanımı	Menşe Ülke	Firma Unvanı	Dampinge Karşı Önlem
5503.20.00.00.00	Poliesterlerden	Çin Halk Cumhuriyeti	Tüm firmalar	0,21 ABD doları/Kg
		Endonezya Cumhuriyeti	P.T. Indorama Synthetics Tbk	CIF bedelin %6,2'si
			Diğerleri	CIF bedelin %12'si
		Kore Cumhuriyeti	Tüm firmalar	CIF bedelin %6,2'si

Ulaştırma ve Altyapı Bakanlığından:**BAKIMDAN SORUMLU KURULUŞ (ECM) SERTİFİKASI  
DÜZENLENMESİNE DAİR TEBLİĞ****BİRİNCİ BÖLÜM  
Başlangıç Hükümleri****Amaç**

**MADDE 1-** (1) Bu Tebliğin amacı; ECM sertifikasyon kuruluşları tarafından bakımdan sorumlu kuruluş (ECM) ve bakım fonksiyonu sertifikası düzenlenmesine ilişkin usul ve esasların belirlenmesidir.

**Kapsam**

**MADDE 2-** (1) Bu Tebliğ, ECM sertifikasyon kuruluşlarının bakımdan sorumlu kuruluş (ECM) ve bakım fonksiyonu sertifikası düzenlenmesini, sertifika düzenlenen kuruluşların faaliyetlerinin denetimini ve Akreditasyon Kurumu tarafından yapılacak denetimleri kapsar.

**Dayanak**

**MADDE 3-** (1) Bu Tebliğ, 1 sayılı Cumhurbaşkanlığı Teşkilatı Hakkında Cumhurbaşkanlığı Kararnamesininin 477 nci maddesinin birinci fıkrasının (j) bendine, 6/10/2005 tarihli ve 5408 sayılı Kanunla onaylanması uygun bulunan 9 Mayıs 1980 Tarihli Uluslararası Demiryolu Taşımalarına İlişkin Sözleşme (COTIF)'ye Değişiklik Getiren 3 Haziran 1999 Tarihli Protokolün G Eki ATMF'nin 5 inci maddesinin ikinci fıkrasına ve ATMF'nin A Eki ECM Düzenlemesine, 16/7/2015 tarihli ve 29418 sayılı Resmî Gazete'de yayımlanan Demiryolu Araçları Tescil ve Sicil Yönetmeliğine ve 1/12/2023 tarihli ve 32386 sayılı Resmî Gazete'de yayımlanan Bakımdan Sorumlu Kuruluş (ECM) Sertifikasyon Yönetmeliğine dayanılarak hazırlanmıştır.

**Tanımlar ve kısaltmalar**

**MADDE 4-** (1) Bu Tebliğde geçen;

- a) Akreditasyon Kurumu: Türk Akreditasyon Kurumunu,
  - b) Araç sahibi: Bir demiryolu aracının mülkiyetine veya kullanım hakkına sahip olan, ECM Beyannamesi düzenlenmesi için başvuran tüzel kişiyi,
  - c) ATMF: Uluslararası trafikte kullanılan demiryolu malzemesinin teknik kabulüne ilişkin tek tip kuralları,
  - ç) Bakanlık: Ulaştırma ve Altyapı Bakanlığını,
  - d) Bakım fonksiyonları: Bakımdan sorumlu kuruluşun yönetim, bakım geliştirme, filo bakım yönetimi veya bakım temini fonksiyonlarını,
  - e) Bakımdan sorumlu kuruluş (ECM): Demiryolu araçlarının bakımı için COTIF bakımdan sorumlu kuruluş düzenlemesine göre sertifikalandırılmış ve ERADIS'te yayımlanmış olan kuruluşu,
  - f) COTIF: Uluslararası Demiryolu Taşımalarına İlişkin Sözleşmeyi,
  - g) Demiryolu aracı: Hat yapım, bakım, tamir, ölçüm makinaları ve kontrol araçları dâhil her türlü çeken ve çekilen araçlar ile tren setlerini,
  - ğ) ECM Beyannamesi: Bakımdan sorumlu kuruluş (ECM) tarafından düzenlenen, bir demiryolu aracının seyrüseferi olumsuz etkilemeyecek şekilde ulusal demiryolu altyapı ağında işletilebilir olduğunu, bakımlarının ve muayenelerinin ulusal ve uluslararası mevzuata, kılavuzlara ve aracın bakım dosyasına uygun şekilde yapıldığını ve aracın kullanım süreci boyunca demiryolu sisteminde emniyetli durumda olmasının sağlandığını beyan eden belgeyi,
  - h) ECM sertifikasyon kuruluşu: Genel Müdürlük tarafından yetkilendirilmiş, ECM ve bakım fonksiyonu sertifikası düzenleyen kuruluşu,
  - ı) ERADIS: Avrupa Demiryolu Ajansı emniyet ve karşılıklı işletilebilirlik veri tabanını,
  - i) Genel Müdürlük: Ulaştırma Hizmetleri Düzenleme Genel Müdürlüğünü,
  - j) Ulusal Demiryolu Kuralları: Ulusal mevzuat dahil olmak üzere, demiryolu altyapıları, araçları ve emniyeti ile ilgili teknik ve idari hükümleri içeren, Bakanlık tarafından yayımlanan kuralları,
- ifade eder.

**İKİNCİ BÖLÜM****Bakımdan Sorumlu Kuruluş (ECM) Sertifikası  
Düzenlenmesine İlişkin Usul ve Esaslar****Sertifikaların düzenlenmesi**

**MADDE 5-** (1) Bakımdan sorumlu kuruluş (ECM) veya bakım fonksiyonu sertifikası düzenlenmeden önce tüm inceleme ve denetim çalışmalarının sertifika düzenlenmesine uygun sonuçla tamamlanmasının ve sertifikanın düzenlenmesine karar verilmesinin ardından sertifika düzenlenecek firmanın yetkinliklerine ilişkin bilgi ve belgeler ile sertifika taslağı, Genel Müdürlüğün onayına sunulur ve onay verilen sertifikalar düzenlenir.

(2) Bakımdan sorumlu kuruluş (ECM) veya bakım fonksiyonu sertifikasına başvuran kuruluşun, sertifika kapsamına dahil edilen araç tiplerinden herhangi birinin bakım, muayene veya onarım çalışmalarının tamamını kendi bünyesinde yapmayı haiz olmaması durumunda; dışarıdan hizmet almak suretiyle yerine getirebileceği faaliyetler ve yerine getiremeyeceği faaliyetler, bakımdan sorumlu kuruluş (ECM) sertifikasının "6. Ek Bilgiler" kısmında, bakım fonksiyonu sertifikasının ise "6. Bakım Fonksiyonları" kısmında belirtilir. Mevcut sertifikalar, ara denetim faaliyetleri kapsamında bu doğrultuda güncellenir.

(3) CÖTIF 1999'un G Eki ATMF EK A ECM Düzenlemesinin 9 uncu maddesinin ikinci fıkrasında geçen "Bakımdan sorumlu kuruluş, hizmet alacağı kurum veya kuruluşun hizmet almaya karar verdiği fonksiyonlarla ilgili Ek-2'de belirtilen tüm gereksinimlere ve denetim kriterlerine uygun olduğunu sertifikasyon kuruluşuna ispat etmelidir" ve üçüncü fıkrasında geçen "Bakımdan sorumlu kuruluş, dışarıdan hizmet aldığı faaliyetlerin sonuçlarından sorumludur ve dışarıdan hizmet alınan faaliyetlerin performansını (ilgili ulusal ve uluslararası mevzuata, bakım dosyasına, hizmet alan ECM'nin prosedürlerine uygunluğunu, emniyetli ve verimli yürütülmesini ve benzeri) izlemek için bir sistem kuralmalıdır" hükümlerinin uygulanmasında aksaklık yaşanmaması için ECM sertifikasyon kuruluşları;

a) Sertifika düzenledikleri kuruluşların dışarıdan hizmet alımına karar verilmesi aşamasında hizmet alınacak kuruluşun ilgili mevzuata uygunluğunun ECM sertifikasyon kuruluşuna ispat edileceğinin ve uygunluğuna dair teyit alındıktan sonra hizmet alımına başlanacağını dışarıdan hizmet alımı ile ilgili prosedürlerinde tanımlandığı,

b) Dışarıdan hizmet alınacak kuruluşun faaliyetlerini izlemek için kurulacak dijital veya yönetsel sistemin detaylarının açıklandığı, kontrol ve teyit edilir.

(4) ECM sertifikasyon kuruluşları, sertifika düzenledikleri bakımdan sorumlu kuruluş (ECM) ve bakım fonksiyonu sertifikasına sahip kuruluşların yıllık bakım raporlarını ulusal ve uluslararası mevzuata ve kılavuzlara uygun olarak hazırlanmasını ve Ocak ayı içerisinde Genel Müdürlüğe sunulmasını kontrol ve teyit eder.

**Bildirim**

**MADDE 6-** (1) ECM sertifikasyon kuruluşları; sertifika düzenledikleri kuruluşların faaliyetlerinin bu Tebliğ ile birlikte ilgili ulusal ve uluslararası mevzuata uygun yürütülmediğini tespit etmesi halinde, uygunsuzluğun demiryolu emniyetine etkisi ölçüsünde derhal düzenledikleri sertifikanın tespit edilen uygunsuzluğa konu kapsamını kısmen veya sertifikayı tamamen askıya alır ya da iptal eder.

(2) ECM sertifikasyon kuruluşları, söz konusu uygunsuzluğa konu faaliyetler kapsamında hizmet verilmiş olan demiryolu araçlarının bilgilerini Genel Müdürlüğe bildirir.

**Denetim**

**MADDE 7-** (1) ECM sertifikasyon kuruluşları, sertifika düzenledikleri bakımdan sorumlu kuruluş (ECM) ve bakım fonksiyonu sertifikasına sahip kuruluşların prosedürlerini bu Tebliğ ve talimatlar doğrultusunda güncellediklerini ve uyguladıklarını ara denetimler kapsamında denetler ve denetim raporunun bir kopyasını Genel Müdürlüğe sunar.

(2) Genel Müdürlük tarafından bakımdan sorumlu kuruluş (ECM) ve bakım fonksiyonu sertifikasına sahip kuruluşlara yapılan denetimlerde, demiryolu emniyetini doğrudan riske atan majör bir eksiklik tespit edilmesi halinde, kuruluşun sertifikası askıya alınır. Eksikliğin giderilmesi için Genel Müdürlük tarafından altı ayı geçmemek üzere verilecek makul süre içerisinde

eksikliğin giderilmemesi halinde sertifika iptal edilir. Sertifikanın askıya alınması, eksikliğin giderilmesinin denetlenmesi ve sertifikanın iptali süreçleri ECM sertifikasyon kuruluşu uhdesinde yürütülür ve Genel Müdürlük süreçle ilgili bilgilendirilir.

(3) Genel Müdürlük tarafından bakımdan sorumlu kuruluş (ECM) ve bakım fonksiyonu sertifikasına sahip kuruluşlara yapılan denetimlerde, demiryolu emniyetini doğrudan riske atmayan minör bir eksikliğin tespit edilmesi halinde, eksikliğin giderilmesi için Genel Müdürlük tarafından altı ayı geçmemek üzere verilecek makul süre içerisinde eksikliğin giderilmemesi halinde sertifika askıya alınır. Bu durumda eksikliğin giderilmesi için ECM sertifikasyon kuruluşu tarafından altı ayı geçmemek üzere tekrar makul bir süre verilir, bu sürenin sonunda da eksikliğin giderilmemesi halinde sertifika iptal edilir. Sertifikanın askıya alınması, eksikliğin giderilmesinin denetlenmesi ve sertifikanın iptali süreçleri ECM sertifikasyon kuruluşu uhdesinde yürütülür ve Genel Müdürlük süreçle ilgili bilgilendirilir.

(4) ECM sertifikasyon kuruluşları; sertifika düzenledikleri kuruluşun herhangi bir faaliyetinde demiryolu emniyetini doğrudan veya dolaylı olarak riske atan majör veya minör bir eksiklik tespit etmesi halinde, demiryolu emniyetinin temini için, ikinci ve üçüncü fıkralarda açıklanan esaslar doğrultusunda gerekli tedbirleri alır, tespit edilen majör eksikliğe konu faaliyetlerle hizmet verilmiş olan demiryolu araçlarının bilgilerini Genel Müdürlüğe bildirir.

(5) Tespit edilen eksikliklerden dolayı sertifikanın askıya alınması veya iptali, eksikliğin konu olduğu faaliyet kapsamı ile sınırlandırılabilir. Bu durumda ECM sertifikasının eksikliğe konu olan faaliyet kapsamı ikinci, üçüncü ve dördüncü fıkralar doğrultusunda askıya alınır veya iptal edilir.

(6) ECM sertifikasyon kuruluşları, sertifika düzenledikleri kuruluşların faaliyetlerinde tespit edilen bir kusur sebebi ile sertifika kapsamı kısmen veya tamamen askıya alınmış olan kuruluşun hazırladığı kök neden analizi ile birlikte, tespit edilen kök nedenin bertaraf edilmesi için alınan yeterli ve yerinde önlemleri açıklayarak askıya alınan kapsamın veya sertifikanın askıdan indirilmesini Genel Müdürlüğün onayına sunar.

(7) Genel Müdürlük, sunulan kök neden analizi ve alınan önlemlerle ilgili raporu inceledikten sonra, yürütülen çalışmaların yeterli ve yerinde olması durumunda sertifikanın askıya alınan kapsamının veya sertifikanın askıdan indirilerek yeniden geçerlilik kazanmasını onaylar.

(8) Akreditasyon Kurumunun denetimlerinde düzenlemiş olduğu akreditasyon denetim raporu/raporlarının bir kopyası ECM sertifikasyon kuruluşu tarafından Genel Müdürlüğe sunulur.

## ÜÇÜNCÜ BÖLÜM

### Çeşitli ve Son Hükümler

#### **Diğer hükümler**

**MADDE 8-** (1) ECM sertifikasyon kuruluşlarının faaliyetlerinde bu Tebliğ ile belirlenen usul ve esasların yanı sıra ilgili ulusal ve uluslararası mevzuat ile belirlenen usul ve esaslar geçerlidir.

(2) Bu Tebliğ kapsamında belirlenen usul ve esaslar, COTIF Sözleşmesinin F Eki AP-TU'nun 12 nci maddesinin ikinci fıkrası doğrultusunda Ulusal Demiryolu Araç Kurallarına eklenerek Genel Müdürlük tarafından yayımlanır.

#### **Yetki**

**MADDE 9-** (1) Genel Müdürlük, bu Tebliğ ile birlikte ilgili ulusal ve uluslararası mevzuat doğrultusunda yürütülen her türlü faaliyeti denetlemekle yetkilidir.

(2) Akreditasyon Kurumu, ECM sertifikasyon kuruluşlarının faaliyetlerinin bu Tebliğ ile birlikte ilgili ulusal ve uluslararası mevzuata uygun yürütüldüğünü denetlemekle yetkilidir.

(3) ECM sertifikasyon kuruluşları, bakımdan sorumlu kuruluş (ECM) ve bakım fonksiyonu sertifikası düzenledikleri kuruluşların faaliyetlerinin bu Tebliğ ile birlikte ilgili ulusal ve uluslararası mevzuata uygun yürütüldüğünü denetlemekle yetkili ve sorumludur.

#### **Yürürlük**

**MADDE 10-** (1) Bu Tebliğ yayımı tarihinde yürürlüğe girer.

#### **Yürütme**

**MADDE 11-** (1) Bu Tebliğ hükümlerini Ulaştırma ve Altyapı Bakanı yürütür.

# İLÂN BÖLÜMÜ

## YARGI İLÂNLARI

### Adalet Bakanlığı Adana Denetimli Serbestlik Müdürlüğünden:

Müdürlüğümüz İnfaz İşlemleri Değerlendirme Komisyonu kararı ile tebliğe yarar adresiniz bulunmadığından iş bu Müdürlüğümüz İnfaz İşlemleri Değerlendirme Komisyonu kararı ile Denetimli Serbestlik Hizmetleri Yönetmeliği'nin 44/1 maddesi gereğince 1. kez uyarılmanıza karar verilmiştir. İş bu kararının tebliğinden itibaren üçüncü yükümlülük ihlalinde herhangi bir uyarı yapılmayacağı ayrıca yapılan bu uyarıdan sonra 1 yıl içinde üçüncü ihlalin tespiti halinde tekrar bir uyarı veya tebliğ yapılmaksızın Açık Ceza İnfaz Kurumuna iadeniz için İnfaz Hâkimliğinden talepte bulunulacağı ilan tebliğ olunur.

1	2024/424 NKL 2024/9998 İİDK	CGTİHK 105/A Maddesi uyarınca denetimli serbestlik tedbiri	ATILLA MURAT ŞELİM (T.C. No:14242284456)	1. Uyarı kararı tebliği
---	--------------------------------	---	---	-------------------------

Müracaat Edilmesi Gerek Adres: Adana Denetimli Serbestlik Müdürlüğü, Kayalıbağ Mahallesi Avukat Kamil Tekerek Sokak No: 2  
Seyhan/ADANA Telefon: 0 (322) 352 23 20

7286

### Adalet Bakanlığı Adana Denetimli Serbestlik Müdürlüğünden:

Müdürlüğümüz İnfaz İşlemleri Değerlendirme Komisyonu kararı ile Denetimli Serbestlik Hizmetleri Yönetmeliği'nin 44. Maddesi gereğince uyarılmanıza karar verilmiştir. İş bu uyarı kararının tebliğinden itibaren 10 gün içerisinde müdürlüğümüze müracaat etmeniz gerekmektedir. Belirtilen süre içerisinde müracaat etmemeniz halinde hakkınızda ihlal işlemi uygulanacağı ilan tebliğ olunur.

1	EDHEM DİBO (99869626308)	Müdürlüğümüz 07/02/2023 tarih ve 2024/3416 İİDK sayılı 1. UYARI karar tebliğ.
---	--------------------------	--

Müracaat Edilmesi Gerek Adres: Adana Denetimli Serbestlik Müdürlüğü, Kayalıbağ Mahallesi İnönü  
Caddesi No:4 Seyhan/ADANA Telefon: 0 (322) 352 23 20 (1216)

7491

## ARTIRMA, EKSİLTME VE İHALE İLÂN LARI

### FABRİKAMIZ MUHTELİF KISIMLARINDA ISI İZOLASYONLARININ YAPILMASI İŞİ İHALE EDİLECEKTİR

#### **Burdur Şeker Fabrikası Müdürlüğünden:**

Fabrikamız Muhtelif Kısımlarında Isı İzolasyonlarının Yapılması işi ihalesi Türkiye Şeker Fabrikaları A.Ş. Mal ve Hizmet Alım Yönetmeliği esaslarına göre ihale edilecektir.

İhale kayıt numarası : 2024/1105224

1- İdarenin

a) Adı ve adresi : Şeker Fabrikası Müdürlüğü Şeker Evleri Mah. Yunus Emre Cad. Kapı No:2 15220 Merkez/BURDUR

b) Telefon ve faks numarası : 0 248 233 19 35(4 Hat) – 0 248 233 12 67

c) Elektronik posta adresi (varsa) : turkiyeseker.burdur@hs02.kep.tr

2- İhale konusu hizmetin

a) Niteliği, türü ve miktarı : Fabrikamız muhtelif istasyonları borularının ve ekipmanlarının sıcak ısı izolasyonlarının yaptırılması, bazı mevcut izolasyonlarının sökülmesi işlerinin yapılması işidir. İzolasyon mesnetlerinin imalatı, montajı, bir kat taş yünü/cam yünü (5-10 cm) sarılarak alüminyum kaplama saçlarının imalatı (dirsekler, radüsler dahil) ve kapatılması işin kapsamındadır. Toplamda 1200 m<sup>2</sup> izolasyon/izolasyon tamiri işidir.

b) Yapılacağı yer : Burdur Şeker Fabrikası

c) İşin süresi : Yüklenici, İdare tarafından kendisine yer teslimi yapıldıktan sonra işe başlanacak ve işi 30 takvim günü sonunda teslim edecektir.

3- İhalenin

a) Yapılacağı yer : Burdur Şeker Fabrikası Müdürlüğü Toplantı Salonu

b) Tarihi ve saati : 04.09.2024 Çarşamba Günü Saat 10:30

4- İhale dokümanı Burdur Şeker Fabrikası adresinde görülebilir ve (KDV dahil) 500,00 TL karşılığı aynı adresten temin edilebilir. İhaleye teklif verecek olanların ihale dokümanını satın almaları zorunludur.

5- Teklifler 04.09.2024 Çarşamba Günü Saat 10:30'a kadar Burdur Şeker Fabrikası Haberleşme Servisine verilebileceği gibi, iadeli taahhütlü posta vasıtasıyla da gönderilebilir. İhale gün ve saatinde (04.09.2024 Çarşamba) yeniden teklif alınması (açık eksiltme ve/veya pazarlık yapılması) gerekebileceğinden Firma yetkililerinin veya kanuni vekillerinin Fabrikamızda hazır bulunmaları gerekmektedir. Firma yetkililerinin veya Kanuni vekillerinin bulunmaması halinde verilen ilk teklifleri İhale Komisyonumuzca son ve nihai teklif olarak kabul edilecektir.

6- İstekliler teklif ettikleri bedelin %3'ünden az olmamak üzere kendi belirleyecekleri tutarda geçici teminat vereceklerdir.

7- Verilen tekliflerin geçerlik süresi, ihale tarihinden itibaren en az 120 takvim günü olmalıdır.

8- Bu ihalenin tamamı için teklif verilecektir.

9- Mezkur hizmet alımı ceza ve yasaklama hükümleri hariç 4734 ve 4735 sayılı Kanunlara tabi olmayıp, Fabrikamız ihaleyi yapıp yapmamakta veya kısmen yapmaktan serbesttir.

**KÜSPE KANTAR TESELLÜM VE AMBAR HİZMETLERİ  
İHALESİ YAPILACAKTIR****Burdur Şeker Fabrikası Müdürlüğünden:**

Fabrikamız Küşpe Kantar Tesellüm ve Ambar Hizmetleri ihalesi Türkiye Şeker Fabrikaları A.Ş. Mal ve Hizmet Alım Yönetmeliği esaslarına göre ihale edilecektir.

İhale kayıt numarası : 2024/1090111

1- İdarenin

a) Adı ve adresi : Burdur Şeker Fabrikası Müdürlüğü - Şeker Evleri  
Mah. Yunus Emre Cad. Kapı No:2 15220 BURDUR

b) Telefon ve faks numarası : 0 248 233 19 35(4 Hat) – 0 248 233 12 67

c) Elektronik posta adresi (varsa) :

2- İhale konusu hizmetin

a) Niteliği, türü ve miktarı : 2024–2025 Kampanya döneminde Çiftçiye İstihkak Yaş Pancar Posasının tevzi, tartımı, teslimi, paketlenen 1 tonluk küspenin; tesellümü, yırtık, patlak ve satışa uygun olmayan paket küspelerin belirlenip iade edilmesi, stok sayımının yapılması, satışı, tartımı (kontrol, tartımı, istiflenip araçlara yüklenmesinin sağlanması vs.) teslimi işlemleri ve pancar kuyruğu satışı işlemlerinde 18 personel ve ambar hizmetlerinde 4 personel olmak üzere toplam 22 personelin çalıştırılmasıdır.

b) Yapılacağı yer : T.Ş.F.A.Ş. Burdur Şeker Fabrikası

c) İşin süresi : İşin süresi tahmini 120 (yüzyirmi) gündür.

3- İhalenin

a) Yapılacağı yer : Burdur Şeker Fabrikası Müdürlüğü Ofis Binası  
Toplantı Salonu

b) Tarihi ve saati : 04/09/2024 Çarşamba Günü Saat 14:30

4- İhale dokümanı Burdur Şeker Fabrikası adresinde görülebilir ve (KDV dahil) 1.000,00 TL karşılığı aynı adresten temin edilebilir. İhaleye teklif verecek olanların ihale dokümanını satın almaları zorunludur.

5- Teklifler 04/09/2024 Çarşamba Günü Saat 14:30'a kadar Burdur Şeker Fabrikası Haberleşme Servisine verilebileceği gibi, iadeli taahhütlü posta vasıtasıyla da gönderilebilir. İhale gün ve saatinde (04/09/2024 Çarşamba Günü) yeniden teklif alınması (açık eksiltme ve/veya pazarlık yapılması) gerekebileceğinden Firma yetkililerinin veya kanuni vekillerinin Fabrikamızda hazır bulunmaları gerekmektedir. Firma yetkililerinin veya Kanuni vekillerinin bulunmaması halinde verilen ilk teklifleri İhale Komisyonumuzca son ve nihai teklif olarak kabul edilecektir.

6- İstekliler teklif ettikleri bedelin %3'ünden az olmamak üzere kendi belirleyecekleri tutarda geçici teminat vereceklerdir.

7- Verilen tekliflerin geçerlik süresi, ihale tarihinden itibaren en az 120 takvim günü olmalıdır.

8- Bu ihalenin tamamı için teklif verilecektir.

9- Mezkur hizmet alımı ceza ve yasaklama hükümleri hariç 4734 ve 4735 sayılı kanunlara tabi olmayıp, Fabrikamız ihaleyi yapıp yapmamakta veya kısmen yapmaktan serbesttir.

**TAŞINMAZ SATILACAKTIR****Gaziantep Büyükşehir Belediye Başkanlığından:****1- İHALENİN KONUSU:**

Şehitkamil İlçesi, K.Karadinek Mahallesinde bulunan, aşağıda ada, parsel numarası, tapu alanı, imar durumu, m<sup>2</sup> rayiç bedeli, muhammen bedeli ve geçici teminat tutarı belirtilen taşınmazın satışı işidir.

Mahalle	Ada	Parsel	Alanı(m <sup>2</sup> )	İmar Durumu	m <sup>2</sup> Rayiç Değeri	Muhammen Bedel	Geçici Teminat
K.Karadinek	8852	1	104.152,46	Küçük Sanayi Alanı (E:1.00 Yençok: 12.50 Kat)	1.500,00 TL	156.228.690,00 TL	4.686.860,70 TL

**2- İHALENİN YAPILIŞ ŞEKLİ:**

2886 sayılı Devlet İhale Kanunu'nun 35/a maddesine göre Kapalı Teklif Usulü artırma suretiyle yapılacaktır.

**3- İHALE ŞARTNAMESİNİN TEMİNİ VE BEDELİ:**

İhaleye iştirak edecek gerçek ve tüzel kişiler ihaleye ait şartnameyi, Gaziantep Büyükşehir Belediyesinin web adresinden (<https://www.gaziantep.bel.tr/tr/ihaleler>) temin edeceklerdir. Çıktısı alınan şartname, ihaleye teklif vermeye yetkili kişi tarafından imzalanarak ihale dosyasına konulacaktır.

İhale şartname bedeli 500,00.-TL olup, bu bedel Belediyemiz veznesine veya Belediyemizin aşağıda iban numarası belirtilen hesabına yatırılabilir.

**4- GEÇİCİ TEMİNATA İLİŞKİN ESASLAR:**

İhaleye girecek gerçek veya tüzel kişiler, istekli oldukları taşınmazla ilgili geçici teminatı, Türkiye Vakıflar Bankası TR63 0001 5001 5800 7325 3734 30 iban nolu Belediyemiz banka hesabına yatırabileceği gibi bankalar veya özel finans kurumlarından alacakları, süresiz banka teminat mektubu da sunabilirler.

**5- İHALENİN SAATİ, YERİ VE EVRAKLARIN TESLİM SÜRESİ:**

Söz konusu yerlerin ihalesi 04.09.2024 Çarşamba günü, saat 15:30'da Gaziantep Büyükşehir Belediyesi Encümen Toplantı Salonunda İhale Komisyonunca (Encümence) yapılacaktır.

İhaleye iştirak edeceklerin, aşağıda istenilen belgelerle birlikte İhale İşleri Şube Müdürlüğüne 04.09.2024 Çarşamba günü, saat 12.00'a kadar sıra alındılar karşılığında vermeleri ya da taahhütlü olarak posta ile göndermeleri gerekmektedir. Postadaki gecikmeler nedeniyle süresinde Komisyon Başkanlığına ulaşmayan teklifler değerlendirmeye alınmayacaktır.

**6- İSTENİLEN BELGELER:**

Teklifler aşağıdaki bilgi ve belgeleri içerecek şekilde hazırlanacaktır.

**- A. İÇ ZARF**

Teklif mektubundan oluşur. Teklif Mektubu, ihaleye iştirak edecek gerçek ve tüzel kişilerce veya kanuni vekillerince imzalanacak ve bu teklifte şartname ve eklerinin aynen kabul edildiği belirtilecektir. Teklifler hem rakamla hem de yazıyla açık olarak yazılacaktır. Bunlardan herhangi birine uygun olmayan veya üzerinde kazıntı, silinti ve düzeltme bulunan teklifler reddedilecektir.

Teklif mektubu bir zarf (iç zarf) içerisine konulup kapatıldıktan sonra zarf üzerine isteklinin adı, soyadı ve tebligata esas olan açık adresi yazılacaktır. Zarfın yapııştırılan yeri istekli tarafından imzalanacak ve mühürlenecektir.

**- B. DIŞ ZARF**

Dış zarf aşağıdaki bilgi ve belgeleri içerir,

a) Teklif mektubunu içeren iç zarf,

b) Gerçek kişiler için Türkiye’de kanuni ikametgâhı olduğuna dair belge (Nüfus Müdürlüğü’nden veya e-Devlet’ten temin edilecek),

c) Tebligat için Türkiye sınırları içerisinde adres göstermesi ve telefon numarası bildirmesi,

ç) Tüzel kişiliğin Ticaret ve/veya Sanayi Odasına kayıtlı olduğunu gösterir belge (İhale tarihinin olduğu yıla ait olacak)

d) Tüzel kişi olması halinde, ilgisine göre tüzel kişiliğin ortakları, üyeleri veya kurucuları ile tüzel kişiliğin yönetimindeki görevlileri belirten son durumu gösterir Ticaret Sicil Gazetesi,

e) Teklif vermeye yetkili olduğunu gösteren imza beyannamesi veya imza sirküleri,

f) Vekâleten ihaleye katılan kişinin, istekli adına ihaleye katılabileceğine ilişkin noter tasdikli vekaletname ile imza sirküsü,

g) İstekli tarafından her sayfası imzalanmış şartname ve sözleşme tasarısı,

ğ) Şartnamenin satın alındığına dair makbuzun aslı,

h) Şartnamede belirtilen geçici teminatın ödendiğine dair makbuz veya limit dahili banka teminat mektubu,

ı) Belediyemize borcu olmadığına dair belge (İhale ilan tarihinden sonra alınmış)

**- C) DIŞ ZARFIN KAPATILMASI**

Yukarıda belirtilen belgeler ve iç zarf bir zarfa konarak kapatılacaktır. Bu zarfın üzerine isteklinin adı-soyadı ve açık adresi ve teklifi ne ile ilgili olduğu yazılarak kapatılacaktır. İç zarfta olduğu gibi dış zarfında yapıştırılan yerinin mühürlenip imzalanması gerekmektedir.

İhaleye iştirak edeceklere duyurulur.

7389/1-1

**TAŞINMAZLAR SATILACAKTIR****Gaziantep Büyükşehir Belediye Başkanlığından:****1- İHALENİN KONUSU:**

Nurdağı İlçesi, Bademli Mahallesinde bulunan, aşağıda ada, parsel numarası, tapu alanı, imar durumu, m<sup>2</sup> rayiç bedeli, muhammen bedeli ve geçici teminat tutarı belirtilen taşınmazların satışı işidir.

Mahallesi	Ada	Parsel	Alanı(m <sup>2</sup> )	İmar Durumu	m <sup>2</sup> Rayiç Değeri	Muhammen Bedel	Geçici Teminat
Bademli	153	1	26.832,81	Ticaret (Ti Oto Galericiiler Sitesi E:0.70 Yençok: 6,50 m)	2.500,00 TL	67.082.025,00 TL	2.012.460,75 TL
Bademli	153	2	12.175,23	Ticaret (Ti Oto Galericiiler Sitesi E:0.70 Yençok: 6,50 m)	2.500,00 TL	30.438.075,00 TL	913.142,25 TL

**2- İHALENİN YAPILIŞ ŞEKLİ:**

2886 sayılı Devlet İhale Kanunu'nun 35/a maddesine göre Kapalı Teklif Usulü artırma suretiyle ayrı ayrı yapılacaktır.

**3- İHALE ŞARTNAMESİNİN TEMİNİ VE BEDELİ:**

İhaleye iştirak edecek gerçek ve tüzel kişiler ihaleye ait şartnameyi, Gaziantep Büyükşehir Belediyesinin web adresinden (<https://www.gaziantep.bel.tr/tr/ihaleler>) temin edeceklerdir. Çıktısı alınan şartname, ihaleye teklif vermeye yetkili kişi tarafından imzalanarak ihale dosyasına konulacaktır.

İhale şartname bedeli 500,00.-TL olup, bu bedel Belediyemiz veznesine veya Belediyemizin aşağıda iban numarası belirtilen hesabına yatırılacaktır.

**4- GEÇİCİ TEMİNATA İLİŞKİN ESASLAR:**

İhaleye girecek gerçek veya tüzel kişiler, istekli oldukları taşınmazla ilgili geçici teminatı, Türkiye Vakıflar Bankası TR63 0001 5001 5800 7325 3734 30 iban nolu Belediyemiz banka hesabına yatırabileceği gibi bankalar veya özel finans kurumlarından alacakları, süresiz banka teminat mektubu da sunabilirler.

**5- İHALENİN SAATİ, YERİ VE EVRAKLARIN TESLİM SÜRESİ:**

Söz konusu yerlerin ihalesi 04.09.2024 Çarşamba günü, saat 15:00'da Gaziantep Büyükşehir Belediyesi Encümen Toplantı Salonunda İhale Komisyonunca (Encümence) yapılacaktır.

İhaleye iştirak edeceklerin, aşağıda istenilen belgelerle birlikte İhale İşleri Şube Müdürlüğüne 04.09.2024 Çarşamba günü, saat 12.0'a kadar sıra alındılar karşılığında vermeleri ya da taahhütlü olarak posta ile göndermeleri gerekmektedir. Postadaki gecikmeler nedeniyle süresinde Komisyon Başkanlığına ulaşmayan teklifler değerlendirmeye alınmayacaktır.

**6- İSTENİLEN BELGELER:**

Teklifler aşağıdaki bilgi ve belgeleri içerecek şekilde hazırlanacaktır.

**- A. İÇ ZARF**

Teklif mektubundan oluşur. Teklif Mektubu, ihaleye iştirak edecek gerçek ve tüzel kişilerce veya kanuni vekillerince imzalanacak ve bu teklifte şartname ve eklerinin aynen kabul edildiği belirtilecektir. Teklifler hem rakamla hem de yazıyla açık olarak yazılacaktır. Bunlardan herhangi birine uygun olmayan veya üzerinde kazıntı, silinti ve düzeltme bulunan teklifler reddedilecektir.

Teklif mektubu bir zarf (iç zarf) içerisine konulup kapatıldıktan sonra zarf üzerine isteklinin adı, soyadı ve tebligata esas olan açık adresi yazılacaktır. Zarfın yapııştırılan yeri istekli tarafından imzalanacak ve mühürlenecektir.

**- B. DIŞ ZARF**

Dış zarf aşağıdaki bilgi ve belgeleri içerir,

a) Teklif mektubunu içeren iç zarf,

b) Gerçek kişiler için Türkiye'de kanuni ikametgâhı olduğuna dair belge (Nüfus Müdürlüğü'nden veya e-Devlet'ten temin edilecek),

c) Tebligat için Türkiye sınırları içerisinde adres göstermesi ve telefon numarası bildirmesi,

ç) Tüzel kişiliğin Ticaret ve/veya Sanayi Odasına kayıtlı olduğunu gösterir belge (İhale tarihinin olduğu yıla ait olacak)

d) Tüzel kişi olması halinde, ilgisine göre tüzel kişiliğin ortakları, üyeleri veya kurucuları ile tüzel kişiliğin yönetimindeki görevlileri belirten son durumu gösterir Ticaret Sicil Gazetesi,

e) Teklif vermeye yetkili olduğunu gösteren imza beyannamesi veya imza sirküleri,

f) Vekaleten ihaleye katılan kişinin, istekli adına ihaleye katılabileceğine ilişkin noter tasdikli vekaletname ile imza sirküsü,

g) İstekli tarafından her sayfası imzalanmış şartname ve sözleşme tasarısı,

ğ) Şartnamenin satın alındığına dair makbuzun aslı,

h) Şartnamede belirtilen geçici teminatın ödendiğine dair makbuz veya limit dahili banka teminat mektubu,

ı) Belediyemize borcu olmadığına dair belge (İhale ilan tarihinden sonra alınmış)

**- C) DIŞ ZARFIN KAPATILMASI**

Yukarıda belirtilen belgeler ve iç zarf bir zarfa konarak kapatılacaktır. Bu zarfın üzerine isteklinin adı-soyadı ve açık adresi ve teklifi ne ile ilgili olduğu yazılarak kapatılacaktır. İç zarfta olduğu gibi dış zarfında yapııştırılan yerinin mühürlenip imzalanması gerekmektedir.

İhaleye iştirak edecelere duyurulur.

**MÜBADELE İLANI****İçişleri Bakanlığı Sahil Güvenlik Komutanlığından:**

Sahil Güvenlik Komutanlığı envanterinde bulunan işletme ve idamesi etkin olmayan, ekonomik ömrünü tamamlamış (HEK) durumda bulunan muhtelif marka ve cinsteki 21 (Yirmi Bir) adet aracın, 4645 sayılı Kanun ve bu Kanuna istinaden yayımlanan Jandarma Genel Komutanlığına Ait Araç, Gereç, Mal ve Malzemelerin Satış, Hibe, HEK ve Hurda Durum ve İşlemleri ile Hizmet Satışına Dair Yönetmeliğin 38'inci maddesi uyarınca mübadelesi.

1- İdarenin;	
a) Adı	Sahil Güvenlik Komutanlığı
a) Adresi	Devlet Mah. Merasim Cad. No:11/1 Çankaya/ANKARA
b)Telefon ve faks numarası	0312 416 47 15 /0312 416 47 32 / 0312 417 05 54 (faks)
c)Elektronik posta adresi	satalsoz@sg.gov.tr
2- Mübadele konusu İdare tarafından verilecek malın;	
Adı, niteliği, türü ve miktarı	HEK durumda bulunan 21 (Yirmibir) adet muhtelif marka ve cinsteki araç.
Durumu ve özellikleri (mübadelesi yapılacak malın cinsi, miktarı ve faal olup olmadığı)	Mübadelesi yapılacak HEK araçlar ile ilgili bilgiler mübadele şartnamesinde ve/veya idarede görülebilir.
3- Mübadele konusu idare tarafından alınacak malın;	
Adı, niteliği, türü ve miktarı	4 Adet Yeni Skoda Superb Premium 1.5 TSI mHEV 150 PS DSG (Otomatik Vites) – Benzinli, (Mistik Siyah), 2024 model araç.
Durumu ve özellikleri	2024 model, kullanılmamış ve yenileme görmemiş olacaktır.
4- Pey cinsi ve miktarı	Artırırda pey miktarı 1 takım (4 adet) 215/55/R17 yol tipi kışlık lastik (2024 yılı üretimi, Goodyear, Bridgestone, Lassa markalardan herhangi biri) olarak belirlenmiştir. Pey miktarının 8 takım ve katlarına ulaşması durumunda her 8 pey yerine 1 adet Unite marka 221 model 10-24 Jant Kapasiteli Çift Devir Lastik Sökme Makinası ve 1 adet Unite marka U 579 model Balans Makinası Lazerli, pey miktarının 6 adet Unite marka 221 model 10-24 Jant Kapasiteli Çift Devir Lastik Sökme Makinası ve 6 adet Unite marka U 579 model Balans Makinası Lazerli'ye ulaşması durumunda ise 1 adet Yeni Skoda Superb Premium 1,5 Tsi mHEV 150 PS DSG (Otomatik Vites – Benzinli), Mistik Siyah, 2024 model araç verilecektir.
5- İdare tarafından alınacak malın/malların teslim etme yeri	Yüklenici, Mübadele Sözleşmesinin imzalanmasını takip eden günden itibaren 20 (Yirmi) takvim günü içerisinde idarenin talep ettiği mal ve malzemelerin teslim işlemlerini tamamlayacaktır. Teslim edeceği mal ve malzemeler için bu süre içerisinde kısmi teslimat yapabilecektir. Teslim edilen mal ve malzemelerin kesin kabul işlemleri malzemelerin tamamının teslim edilmesi halinde yapılacaktır. Yüklenici teslim edeceği mal ve malzemeleri Sahil Güvenlik Komutanlığı Devlet Mah. Merasim Cad. No:11/1 Çankaya/Ankara adresine teslim edecektir. Araçların muayene ve kabul işlemleri yüklenicinin tesislerinde veya yüklenici tarafından öngörülen ve idarece kabul edilecek diğer tesislerde yapılabilecektir. Ancak bu durumda malların idarenin bildirdiği teslim yerine teslimi sonrasında kabul işlemleri yapılacaktır.

6- İdare tarafından verilecek malın/malların teslim alma yeri	İdareye teslim edeceği mal ve malzemelerin; Mal Alımları Denetim, Muayene ve Kabul İşlemlerine Dair Yönetmelik ve Sahil Güvenlik Komutanlığı Mal Alımları Denetim, Muayene ve Kabul İşlemleri Yönergesi hükümleri doğrultusunda yapılacak muayenesi sonucunda uygun bulunması ve bu durumun kendisine tebligatına müteakip, 30 (Otuz) takvim günü içerisinde, mübadele karşılığı verilecek HEK durumda bulunan 21 (Yirmibir) adet aracın mübadele dokümanında belirtilen yerlerden yüklenici tarafından teslim alınıp götürülmesi zorunludur.
7- Mübadelenin;	
a) Yapılacağı yer	Sahil Güvenlik Komutanlığı Mübadele Komisyonu Başkanlığı Kavaklıdere Mah. Atatürk Bulvarı Gülözü Sokak No:183/A Çankaya/Ankara
b) Tarihi ve saati	06.09.2024 Cuma günü saat 10:30
8- Değer tespit komisyonu tarafından belirlenen tahmini bedel	4.182.500,00 TL (DörtmilyonyüzseksenikibinbeşyüzTürkLirası)
9- İdare tarafından alınacak malın/malların tahmini bedeli	4.356.019,52 TL (Dörtmilyonüçyüzellaltıbinon dokuzTürkLirasıelliikiKuruş)
10-Mübadeleye katılabilme şartları ve istenilen belgeler ile uygulanacak kriterler:	<p>Mübadeleye katılacak gerçek veya tüzel kişilerin;</p> <p>1) İsteklilerin mübadeleye katılabilmeleri için aşağıda sayılan belgeleri teklifleri kapsamında sunmaları zorunludur.</p> <p>a) Teklif vermeye yetkili olduğunu gösteren imza beyannamesi veya imza sirküleri;</p> <p>1) Gerçek kişi olması halinde, noter tasdikli imza beyannamesi,</p> <p>2) Tüzel kişi olması halinde, ilgisine göre tüzel kişiliğin ortakları, üyeleri veya kurucuları ile tüzel kişiliğin yönetimindeki görevlileri belirten son durumu gösterir Ticaret Sicil Gazetesi, bu bilgilerin tamamının bir Ticaret Sicil Gazetesinde bulunmaması halinde, bu bilgilerin tümünü göstermek üzere ilgili Ticaret Sicil Gazeteleri veya bu hususları gösteren belgeler ile tüzel kişiliğin noter tasdikli imza sirküleri,</p> <p>b) Şartname ekinde yer alan standart forma uygun teklif mektubu,</p> <p>c) 125.475,00 TL'den az olmamak üzere isteklilerin kendi belirleyecekleri miktarda geçici teminat alınacaktır. Şartname ekinde yer alan standart forma uygun geçici teminat mektubu veya geçici teminat mektupları dışındaki teminatların Sahil Güvenlik Komutanlığı Merkez Saymanlık Müdürlüğü'nün TR14 0000 1001 0000 0350 1540 13 IBAN numarasına yatırıldığını gösteren makbuzlar, Saymanlıktan alındıya çevrilerek alındı belgesi mübadele dosyasında sunulacaktır.</p> <p>ç) Vekaleten mübadeleye katılması halinde, vekil adına düzenlenmiş mübadeleye katılmaya ilişkin noter onaylı vekaletname ile vekilin noter tasdikli imza beyannamesi,</p> <p>d) Şartname ekinde yer alan Şartnamenin 8'inci maddesinde belirtilen durumlarda olunmadığına ilişkin yazılı taahhütname,</p> <p>e) 3713 sayılı Terörle Mücadele Kanunu kapsamına giren suçlar ile organize suçlardan dolayı hükümlü bulunmadığına dair;</p> <p>1) Gerçek kişi olması halinde; kendisinin,</p>

	<p>2) Tüzel kişi olması halinde; Türk Ticaret Kanunu hükümleri uyarınca Anonim Şirket ise yönetim kurulu üyelerinin, Limited Şirket ise şirket müdürünün, yoksa ortaklarının tamamının, Kollektif Şirket ise ortakların tamamının, Komandit Şirkette Komandite ortakların hepsinin, Komanditer ortaklardan kendilerine şirketi temsil yetkisi verilmiş olan ortakların, Kooperatiflerde yönetim kurulu üyelerinin, Adalet Bakanlığı Adli Sicil İstatistik Genel Müdürlüğüne bağlı birimlerden ilk ilan veya ihale tarihinin içinde bulunduğu yılda alınmış Adli Sicil Belgesi,</p> <p>f) Şartname ekinde yer alan ortağı olduğu veya hissedarı bulunduğu tüzel kişiliklere ilişkin beyanname,</p> <p>g) İsteklinin ortak girişim olması halinde, Şartname ekinde yer alan standart forma uygun iş ortaklığı beyannamesi,</p> <p>h) Şartname ekinde yer alan örneğe uygun tebligat için adres beyanı, ı) Mübadele dokümanının satın alındığına dair dekont/alındı belgesi,</p> <p>İ) İlk ilan veya davet tarihinden geriye doğru son beş yıl içinde kesin kabul işlemleri tamamlanan araç mübadele ihaleleri ile ilgili yurt içinde veya yurt dışında kamu veya özel sektörde bedel içeren tek bir sözleşme kapsamında gerçekleştirilen araç mübadele konusu iş veya benzer işlere (her türlü araç mübadele işi benzer iş olarak kabul edilecektir.) ilişkin olarak, teklif edilen bedelin (pey dahil) %25'inden az olmamak üzere iş deneyimini gösteren belge, Şartname ekinde yer alan Tedarik Taahhütnamesi.</p>
11-	Mübadele, şartnamesindeki katılma koşullarını taşıyan tüm yerli ve yabancı isteklilere açıktır.
12-	Mübadele şartnamesi hazırlanmış olup, mübadele dokümanı Sahil Güvenlik Komutanlığı Mübadele Komisyonu Başkanlığı Kavaklıdere Mah. Atatürk Bulvarı Gülözü Sokak No:183/A Çankaya/Ankara adresinde görülebilir ve 250,00 TL (ikiyüzeİliTürkLirası) karşılığında aynı adresten temin edilebilir. Mübadeleye teklif verecek olanların mübadele dokümanını satın almaları zorunludur.
13-	Teklifler, 06.09.2024 Cuma günü saat 10:30'a kadar Sahil Güvenlik Komutanlığı Mübadele Komisyonu Başkanlığı Kavaklıdere Mah. Atatürk Bulvarı Gülözü Sokak No:183/A Çankaya/Ankara adresine verilecektir.
14-	Mübadele işlemi; yazılı tekliflerin alınmasının ardından, isteklilerin pey tekliflerini açık artırma usulü ile mübadele komisyonu önünde sözlü olarak belirtmeleri suretiyle gerçekleştirilir. İlk ve son teklifler Mübadele Komisyonuna yazılı olarak verilir.
15-	Sözleşme yapılacak olup notere tasdik ettirilmeyecektir.
16-	Bu işin tamamına teklif verilecek olup, kısmi teklif verilmeyecektir.
17-	Mübadele kapsamında verilecek araçlar ilan tarihinden başlamak üzere mübadele tarihinden bir gün öncesine kadar hafta içi 09:30 ile 16:30 saatleri arasında araçları envanterinde bulunduran birlik komutanlıklarında adresinde görülebilir.
18-	Verilen tekliflerin geçerlilik süresi, mübadele tarihinden itibaren 90 (Doksan) takvim günüdür.
19-	İdare mübadeleyi yapıp yapmamakta serbesttir.

**RMS İSTASYONU VE YÜKSEK BASINÇLI ÇELİK HATLAR İLE PE HATLARININ YAPIMININ KONTROL VE MÜŞAVİRLİK İŞLERİ HİZMET ALIM İŞİ İHALE EDİLECEKTİR**

**Kilis Polateli Şahinbey Organize Sanayi Bölgesi Müteşebbis Heyet Başkanlığından:**

Müteşebbis Heyet Başkanlığımızın sorumluluğu altında yapılacak olan, Kilis Polateli Şahinbey Organize Sanayi Bölgesi RMS İstasyonu ve Yüksek Basınçlı Çelik Hatları İle PE Hatlarının Yapımının Kontrol ve Müşavirlik İşleri Aylık Hizmet Bedeli teklifi alınmak suretiyle, kapalı zarf teklif alma usulü ile ihale edilecektir.

- 1- İdarenin Adresi : Yeşilpınar Mah. Güldüzü Mevkii 31 Nolu Sokak  
No:4/1 79702 Polateli/KİLİS
- 2- İhale konusu yapım işinin :  
a) Niteliği, türü ve miktarı :Organize Sanayi Bölgesine Botaş Bağlantı Hattı, RMS-A İstasyonu, Dağıtım Şebekeleri ve Ara Basınç Düşürücü İstasyonu Yapımı Kontrol ve Müşavirlik İşleri  
b) Yapılacağı yer :Polateli-KİLİS  
c) İşe başlama tarihi :Sözleşmenin noterce tescil edildiği günden itibaren en geç 5 (Beş) gün içinde yer teslimi yapılarak işe başlanacaktır.  
d) İşin Süresi : İşe başlama tarihinden itibaren 540 gündür  
e) Geçici Teminatı : 100.000,00 TL

- 3- İhalenin  
a) Yapılacağı Yer : Yeşilpınar Mah. Güldüzü Mevkii 31 Nolu Sokak  
No:4/1 79702 Polateli/KİLİS  
b) Tarihi ve Saati : 06/09/2024 - Saat 14:00

- 4- İhaleye katılabilme şartları ve istenilen belgeler ile yeterlik değerlendirmesinde uygulanacak kriterler:  
İsteklilerin ihaleye katılabilmeleri için aşağıda sayılan belgeleri teklifleri kapsamında sunmaları gerekir:

a) Tebligat için adres beyanı, ayrıca irtibat için telefon numarası ve faks numarası ile varsa elektronik posta adresini, uyuşgunu, TC kimlik numarasını ve vergi kimlik numarasını içeren, İhale Komisyonu Başkanlığına hitaben yazılacak, bu Şartname ekindeki form örneğine uygun olarak hazırlayacağı ihaleye başvuru mektubu.

b) Mesleki ve Teknik Yeterliğe İlişkin Belgeler.

1) Müşavir bu iş kapsamında T.C. Enerji Piyasası Düzenleme Kurumundan Doğalgaz Piyasası Sertifika Yönetmeliği'ne göre Kontrol ve Denetleme ile Müşavirlik faaliyet alanında inşaat, mekanik ve elektrik/elektronik kategorilerini kapsayan Yapım ve Hizmet Sertifikasına teklif verilen tarihte sahip ve vize tarihi geçmemiş olmalıdır.

2) Mevzuat gereği kayıtlı olunan Ticaret ve/veya Sanayi Odası ya da Esnaf ve Sanatkar Odası veya ilgili Meslek Odası Belgesi.

3) Teklif vermeye yetkili olduğunu gösteren İmza Beyannamesi veya İmza Sirküleri.

4) Vekaleten ihaleye katılma halinde, istekli adına katılan kişiye ait noter tasdikli

Vekaletname ile noter tasdikli İmza Beyannamesi.

- c) Mütешеbbis Heyet Başkanlığımız adına alınacak Geçici Teminat.
- d) İdare Onaylı Yer Görme belgesi
- e) İç Zarf

Şekli ve içeriği idari şartnamede belirlenen esaslara ve ekindeki form örneğine uygun olarak hazırlanacak kapalı zarf içerisinde teklif mektubunu içeren iç zarf, kapalı zarf içerisinde teklif mektubunu içeren iç zarf da dahil olmak üzere ihaleye katılabilme şartı olarak yukarıda istenilen bütün belgeler dış zarfa konularak oluşturulacak teklif dosyasının, **en geç ihale günü saat 14:00'e kadar**, Kilis Polateli Şahinbey Organize Sanayi Bölgesi Yeşilpınar Mah. Güldüzü Mevkii 31 Nolu Sokak No:4/1 Polateli/KİLİS adresine verilebileceği gibi iadeli taahhütlü posta vasıtasıyla da gönderilebilir. Belirtilen gün ve saatten sonra teslim edilen veya postadaki gecikmeler nedeniyle ulaşmayan teklifler dikkate alınmaz.

**5-** İsteklilerin gerçek veya tüzel kişi olması zorunludur. Ortak Girişim (iş ortaklığı veya konsorsiyum) kabul edilmez.

**6-** İhaleye sadece yerli istekliler katılabilecektir.

**7-** İşyeri Görme Belgesi, Kilis Polateli Şahinbey Organize Sanayi Bölgesi Yeşilpınar Mah. Güldüzü Mevkii 31 Nolu Sokak No:4/1 Polateli/KİLİS adresinden temin edilebilir.

**8-** İstekliler tekliflerini, Aylık Hizmet Bedeli olmak üzere vereceklerdir. İhale sonucu, üzerine ihale yapılan istekli ile teklif edilen bedelin 18 Aylık Hizmet bedeli sonucu bulunan bedel üzerindensözleşme düzenlenecektir.

**9-** Verilen tekliflerin geçerlik süresi, ihale tarihinden itibaren en az 60 (Altmış) takvim günü olmalıdır.

**10-**KDV uygulaması, 25/10/1984 tarihli ve 3065 sayılı Katma Değer Vergisi Kanunu ve ikincil mevzuatı uyarınca yapılır. İstisnalardan kaynaklanan iade talepleri Hazine ve Maliye Bakanlığınca konuyla ilgili yayımlanan ikincil mevzuat doğrultusunda değerlendirilir.

**11-** Mütешеbbis Heyetimiz, Kamu İhale Kanununa tabi değildir.

## GAYRİMENKUL SATILACAKTIR

**Konya Büyükşehir Belediye Başkanlığından:**

İlçesi	Mah.	Ada	Parsel	m <sup>2</sup> 'si	Hisse	Vasfı	İmar Durumu	Muhammen Bedeli	Geçici Teminat	Ödeme Şekli	İhale Saati
Karatay	Fevziçakmak	34246	16	14.042,08	Tam	Arsa	Küçük Sanayi Alanı Emsal:1,00 Taks: 0,50 Y ençok: 10,00m.	125.000.000,00 TL.	3.750.000,00 TL.	Tamamı Peşin	15.10
Plan Notları : Yukarıda tapu kaydı belirtilen gayrimenkulün plan notu imar çaplarında mevcut olup, <a href="http://www.konya.bel.tr">www.konya.bel.tr</a> ihale ilanları portalında yayımlanacak olan ilan metninin eklerinden görülebilir.											
Not : 1.Söz konusu yukarıda belirtilen gayrimenkul KDV'den muaftır. 2.İmar çapında belirtilen değerler (Emsal, Taks. ve Y ençok) maksimum değeri ifade etmektedir.											

1- Mülkiyeti Belediyemize ait, yukarıda tapu kaydı belirtilen gayrimenkul, 2886 sayılı Devlet İhale Kanununun 35 (a) maddesi ve İhale Şartnamesi dâhilinde kapalı teklif (artırma) ihale usulü ile satılacaktır.

2- İhale, 03.09.2024 Salı günü Belediye Encümeni tarafından Konevi Mh. Millet Cd. A Blok No:14 Meram/KONYA adresindeki Büyükşehir Belediyesi Konevi toplantı salonunda yapılacaktır.

3-İhalevi yapıp-yapmamakta ve uygun bedeli tespitinde Belediyeye Encümeni tamamen serbesttir.

4-Gayrimenkulün muhammen bedeli, geçici teminatı, ödeme şekli ve ihale saati yukarıda belirtilmiştir.

5-İsteklilerin, 03.09.2024 Salı günü en geç saat 11.00'e kadar teklif zarflarını Konevi Mh. Millet Cd. No:14/5 Meram/KONYA adresinde bulunan Belediyemiz Yazı İşleri ve Kararlar Dairesi Başkanlığına bağlı Kararlar Şube Müdürlüğüne vermeleri şarttır. Belirtilen saatten sonra gelen teklifler ve posta ile başvurulması halinde postadaki gecikmeler kabul edilmeyecektir.

6-2886 sayılı Devlet İhale Kanunu'nun 40. maddesine göre, geçerli en yüksek teklifin altında olmamak üzere, oturumda hazır bulunan isteklilerden sözlü veya yazılı teklif alınmak suretiyle ihale sonuçlandırılır. Ancak Komisyon, uygun gördüğü her aşamada oturumda hazır bulunan isteklilerden yazılı son tekliflerini alarak ihaleyi sonuçlandırabilir. Bu husus, ihale komisyonunca ikinci bir tutanakla tespit edilir.

7-İsteklilerin ihaleye katılabilmeleri için istenen belgeler:

- 7.1. Dilekçe,
- 7.2. Tebligat için adres beyanı,
- 7.3. Gerçek kişi olması halinde:
- 7.3.1. Nüfus Cüzdanı Fotokopisi veya Sürücü Belgesi Fotokopisi (TC Kimlik Numaralı),
- 7.3.2. İmza beyannamesi,
- 7.4. Tüzel kişi olması halinde:
- 7.4.1. İlgisine göre tüzel kişiliğin ortakları, üyeleri veya kurucuları ile tüzel kişiliğin yönetimdeki görevlileri belirtilen son durumu gösterir Ticaret Sicili Gazetesi veya bu hususları tevsik eden belgeler,
- 7.4.2. Ticaret ve/veya Sanayi Odasından ihaleye ilişkin ilan yapıldığı yıl içerisinde alınmış belge,
- 7.4.3. Tüzel kişiliğin imza sirküleri,
- 7.5. İhaleye katılacak olan gerçek veya tüzel kişilerin Konya Büyükşehir Belediyesine herhangi bir borcu bulunmadığına dair belge, (Konevi Mh. Millet Cd. No:14/8 Kat:1/104 Meram/KONYA adresinde bulunan Tahsilat Şefliği Bürosundan alınacaktır.)
- 7.6. Usulüne uygun teklif mektubunu içeren iç zarf,
- 7.7. İstekliler adına vekâleten iştirak ediliyor ise, istekli adına ihaleye katılan kişinin ihaleye katılmaya ilişkin noter tasdikli vekâletnamesi ile noter tasdikli imza beyannamesi,
- 7.8. Ortak girişim olması halinde ortak girişim beyannamesi,
- 7.9. Geçici teminat olarak belirlenen bedeli Belediyemiz veznesine ya da Vakıflar Bankasındaki TR27 0001 5001 5800 7309 7530 04 Nolu İban hesabımıza yatırarak aldıkları makbuz veya 2886 sayılı DJK'ın 26. maddesinde belirlenen teminat yerine geçen belgelerden herhangi birisi. (Teminat mektubu verilmesi halinde geçici teminat mektubunun süresiz ve limit içi olması, 2886 sayılı DJK'ın göre düzenlenmiş olması gerekmektedir.)
- 8- Şartnameleri mesai saatleri içerisinde aşağıda iletişim bilgileri belirtilen Mali Hizmetler Dairesi Başkanlığı Gelir Şube Müdürlüğü Gelir Şefliğinde bedelsiz olarak görülebilir.
  - a- Adres : Konevi Mh. Millet Cd. No:14/8 Kat:1/105 Meram/KONYA
  - b- Telefon : 444 55 42 Dahili : 4930-4931-4956İlan olunur.

**SÜRE UZATIM İLANI****Tasarruf Mevduatı Sigorta Fonundan:**

Hazineye Ait HES Hacılar Elektrik Sanayi ve Ticaret Anonim Şirketi ve Hazine ve Boyçelik Metal Sanayi ve Ticaret Anonim Şirketine Ait Erciyes Çelik Halat Tel Sanayi ve Ticaret Anonim Şirketi Paylarının Satışına ilişkin olarak 09.07.2024 tarihli ve 32597 sayılı Resmî Gazete’de yayımlanan;

- Veri İnceleme ve Tesis Ziyaretinden yararlanmak için son tarihin 23.08.2024 tarihinden 20.09.2024 tarihine,
- Veri İnceleme ve Tesis Ziyaret İzni kapsamında yatırımcı sorularının alınmasına ilişkin son tarihin 16.08.2024 tarihinden 13.09.2024 tarihine,
- Teklif zarflarının teslim edilmesine ilişkin son tarihin 26.08.2024 tarihinden 23.09.2024 tarihine,
- İhale tarihinin 28.08.2024 tarihinden 24.09.2024 tarihine uzatılmıştır.

Uzatılmış süreler dikkate alınarak Şartname yeniden düzenlenmiştir.

22.08.2024 tarihi öncesinde Şartname alan yatırımcılar dilerlerse bu Şartnamelerini yeniden düzenlenmiş Şartnamelerle değiştirebilecektir. Aksi takdirde mevcut Şartnameler, uzatılmış sürelerle sunulacaktır.

İrtibat

Ayrıntılı bilgi “TMSF İştirakler ve Gayrimenkuller Daire Başkanlığı, Büyükdere Cad. No:143 Esentepe 34394 Şişli/İstanbul” adresinden veya 0.212.340 24 12 / 0.212.340 14 94 no.lu telefonlardan alınabilir.

7459/1-1

**ÇEŞİTLİ İLÂNLAR****Kapadokya Üniversitesi Rektörlüğünden:****DÜZELTME İLANI**

22.08.2024 tarihli ve 32640 sayılı Resmî Gazete’de aslına uygun olarak yayımlanan; Üniversitemiz Öğretim Elemanı Alımı İlanının Uygulamalı Bilimler Yüksekokulu Turizm Rehberliği bölümü, Profesör ilanı özel şartı aşağıdaki şekilde düzeltilmiştir.

Fakülte/Enstitü/ Yüksekokul	Bölüm/Program	Kadro Unvanı	Özel Şartlar	Kadro Sayısı	İlan No
Uygulamalı Bilimler Yüksekokulu	Turizm Rehberliği	Profesör	Doçentliğini Pazarlama alanında almış olmak. Destinasyon Yönetimi ve Turizm Master Planı çalışmalarında deneyim sahibi olmak.	1	İlan 37

İlan olunur.

7462/1-1

**Tarım ve Orman Bakanlığından:****İHALELERE KATILMAKTAN YASAKLAMA KARARININ  
KALDIRILMASINA İLİŞKİN İLAN**

4735 sayılı Kamu İhale Sözleşmeleri Kanununun 26. Maddesine göre İskender AĞCABAY hakkında verilen 10.02.2024 tarihli ve 32456 sayılı Resmî Gazete’de yayımlanan yasaklama kararı ile ilgili olarak; Ankara 14. İdare Mahkemesinin 2024/324 Esasında açılan davaya ait Ankara Bölge İdare Mahkemesi 7. İdari Dava Dairesi tarafından verilen 07/08/2024 tarihli kararıyla; dava konusu işlemin yürütmesinin durdurulmasına karar verilmiştir.

Bu karar gereğince idarenin, davanın esasına ilişkin hakları saklı kalmak kaydıyla yasaklama kararının uygulanması durdurulmuştur.

Duyurulur.

7465/1/1-1

**Tarım ve Orman Bakanlıđından:****İHALELERE KATILMAKTAN YASAKLAMA KARARI**

1. İhale Kayıt Numarası (İKN)		İhale Kayıt Numarası alınmamıştır.								
2. Yasaklama Kararı Veren Bakanlık/Kurum		Tarım ve Orman Bakanlıđı / Orman Genel Müdürlüğü								
3. İhaleyi Yapan İdarenin										
Adı	Gölcük Orman İşletme Müdürlüğü			İl/İlçe	KOCAELİ/GÖLCÜK					
Adresi	Kavaklı Mah. Sahil Cad. No:41			Tel-Faks	02624125292					
Posta Kodu	41650			E-Mail						
4. İhalelere Katılmaktan Yasaklanan Gerçek veya Tüzel Kişi					5. Ortak ve/veya Ortaklıkların					
Adı/Unvanı		Barış ESER								
Adresi		Beykoz Belediyesi Beytepe Mah. 1403 Sok. No:25 Merkez/DÜZCE								
T.C. Kimlik No.		19760065600								
Vergi Kimlik/ Mükellefiyet No.										
Kayıtlı Olduđu Ticaret/Esnaf Odası		Düzce Vergi Dairesi Müdürlüğü								
Ticaret/Esnaf Sicil No.										
6. Yasaklama Süresi	Ay	( )	Yıl	( 1 )	7. Yasaklamanın Dayanađı ve Kapsamı		a-4734 KİK	( )	b-4735 KİSK	( )
					c-2886 DİK		( X )	d-Diđer Mevzuat		( )
					Tüm İhalelerden		( )	Tüm İhalelerden		( )
					Bakanlık İhalelerinden		( )	Bakanlık İhalelerinden		( )
					Kurum İhalelerinden		( X )	Kurum İhalelerinden		( )

7465/2/1-1

**İçişleri Bakanlıđından:****İHALELERE KATILMAKTAN YASAKLAMA KARARI**

1. İhale Kayıt Numarası (İKN)				Alınmamıştır.					
2. Yasaklama Kararı Veren Bakanlık/Kurum				İçişleri Bakanlıđı					
3. İhaleyi Yapan İdarenin									
Adı	Adıyaman İl Özel İdare			İl/İlçe	Adıyaman/Merkez				
Adresi	Alitaşı Mahallesi Atatürk Bulvarı 144/1			Tel-Faks	0416 225 04-85				
Posta Kodu				E-Mail					
4. İhalelere Katılmaktan Yasaklanan Gerçek veya Tüzel Kişi					5. Ortak ve/veya Ortaklıkların				
Adı/Unvanı	İbrahim Halil ÇELİK								
Adresi	Sıratut Mahallesi 416 sokak no:17/5 Merkez /ADİYAMAN								
T.C. Kimlik No.	15382325986								
Vergi Kimlik/ Mükellefiyet No.									
Kayıtlı Olduđu Ticaret/Esnaf Odası									
Ticaret/Esnaf Sicil No.									
6. Yasaklama Süresi	Ay	(6)	Yıl	0	7. Yasaklamanın Dayanađı ve Kapsamı	a-4734 KİK	( )	b-4735 KİSK	0
					c-2886 DİK	(X)	d-Diđer Mevzuat	( )	
					Tüm İhalelerden	( )	Tüm İhalelerden	( )	
					Bakanlık İhalelerinden	( )	Bakanlık İhalelerinden	( )	
					Kurum İhalelerinden	(X)	Kurum İhalelerinden	( )	

**Millî Savunma Bakanlıđından:****İHALELERE KATILMAKTAN YASAKLAMA KARARI**

1. İhale Kayıt Numarası (İKN)		2024/297581							
2. Yasaklama Kararı Veren Bakanlık/Kurum		MİLLÎ SAVUNMA BAKANLIđI							
3. İhaleyi Yapan İdarenin									
Adı	İSTANBUL TEDARİK BÖLGE BAŞKANLIđI			İl/İlçe	İSTANBUL/FATİH				
Adresi	HOCA PAŞA MAH. KENNEDY CAD. NO:2 DEMİRKAPI GÜLHANE PARKI YANI			Tel-Faks	02125140010-02125140020				
Posta Kodu	34110			E-Mail	-				
4. İhalelere Katılmaktan Yasaklanan Gerçek veya Tüzel Kişi				5. Ortak ve/veya Ortaklıkların					
Adı/Unvanı	BERK AYAKKABI VE SARACİYE SANAYİ TİCARET LİMİTED ŞİRKETİ			ADNAN AYDIN					
Adresi	SEYMEN MAHALLESİ SOSYAL SOK. NO:29 SİLİVRİ/İSTANBUL			YENİ MAH. TÜRKÜN CAD. NO.28/17 SİLİVRİ/İSTANBUL					
T.C. Kimlik No.	-			40390242048					
Vergi Kimlik/ Mükellefiyet No.	1650277178			-					
Kayıtlı Olduđu Ticaret/Esnaf Odası	İSTANBUL TİCARET ODASI			-					
Ticaret/Esnaf Sicil No.	731579-0			-					
6. Yasaklama Süresi	Ay	( )	Yıl	(2)	7. Yasaklamanın Dayanađı ve Kapsamı	a-4734 KİK	( )	b-4735 KİSK	(X)
					c-2886 DİK	( )	d-Diđer Mevzuat	( )	
					Tüm İhalelerden	( )	Tüm İhalelerden	( )	
					Bakanlık İhalelerinden	( )	Bakanlık İhalelerinden	( )	
					Kurum İhalelerinden	( )	Kurum İhalelerinden	( )	

**Sosyal Güvenlik Kurumu Başkanlığından:****İHALELERE KATILMAKTAN YASAKLAMA KARARI**

1. İhale Kayıt Numarası (İKN)		2024/585582							
2. Yasaklama Kararı Veren Bakanlık/Kurum		T.C.Çalışma ve Sosyal Güvenlik Bakanlığı							
3. İhaleyi Yapan İdarenin		Sosyal Güvenlik Kurumu Başkanlığı							
Adı	Destek Hizmetleri Daire Başkanlığı	İl/İlçe	ANKARA-Çankaya						
Adresi	Ziyabey Cad. No:6 Balgat-Çankaya- ANKARA	Tel-Faks	0312-207 83 42						
Posta Kodu	06520	E-Mail							
4. İhalelere Katılmaktan Yasaklanan Gerçek veya Tüzel Kişi		5. Ortak ve/veya Ortaklıkların							
Adı/Unvanı	Et Pa Gıda Tarım Hayvancılık ve Su Ürünleri Pazarlama Sanayi Ticaret Limited Şirketi								
Adresi	Bahçekapı Mah.2509 Cad. Yeşilçam İşyerleri Sitesi No:31-33 Etimesgut-ANKARA								
T.C. Kimlik No.									
Vergi Kimlik/ Mükellefiyet No.	3810040571								
Kayıtlı Olduğu Ticaret/Esnaf Odası	Ankara Ticaret Odası								
Ticaret/Esnaf Sicil No.	105271								
6. Yasaklama Süresi	Ay	(6)	Yıl	( )	7. Yasaklamanın Dayanağı ve Kapsamı	a-4734 KİK	( X )	b-4735 KİSK	( )
					e-2886 DİK	( )	d-Diğer Mevzuat	( )	
					Tüm İhalelerden	( X )	Tüm İhalelerden	( )	
					Bakanlık İhalelerinden	( )	Bakanlık İhalelerinden	( )	
					Kurum İhalelerinden	( )	Kurum İhalelerinden	( )	

**Ulaştırma ve Altyapı Bakanlığı Karayolları Genel Müdürlüğünden:****İHALELERE KATILMAKTAN YASAKLAMA KARARI**

1. İhale Kayıt Numarası (İKN)		2024/381931									
2. Yasaklama Kararı Veren Bakanlık/Kurum		Ulaştırma ve Altyapı Bakanlığı / Karayolları Genel Müdürlüğü									
3. İhaleyi Yapan İdarenin											
Adı	Karayolları 15. Bölge Müdürlüğü			İl/İlçe	KASTAMONU/Merkez						
Adresi	Kuzeykent Mahallesi Alparslan Türkeş Bulvarı No:53			Tel-Faks	0366 2152335 - 0366 2152341						
Posta Kodu	37100			E-Mail	bol15@kgm.gov.tr						
4. İhalelere Katılmaktan Yasaklanan Gerçek veya Tüzel Kişi		5. Ortak ve/veya Ortaklıkların									
Adı/Unvanı		Adnan ÖZKAN									
Adresi		İsmailbey Mah. Kışla Cad. Gün Apt. No: 47/12 Merkez / KASTAMONU									
T.C. Kimlik No.		31078653294									
Vergi Kimlik/ Mükellefiyet No.								-			
Kayıtlı Olduğu Ticaret/Esnaf Odası		İnşaat Mühendisleri Odası Kastamonu Temsilciliği						-			
Ticaret/Esnaf Sicil No.		31976						-			
4. İhalelere Katılmaktan Yasaklanan Gerçek veya Tüzel Kişi		5. Ortak ve/veya Ortaklıkların									
Adı/Unvanı		Arpacı İnşaat Nakliye Turizm Taahhüt Pazarlama Sanayi ve Ticaret Limited Şirketi						Salim ARPACIOĞLU			
Adresi		Cebrazil Mah. Plevne Cad. 22/2 Merkez / KASTAMONU						Saraçlar Mah. Ankara Cad. Özge Apt. No: 24/21 Merkez / KASTAMONU			
T.C. Kimlik No.								24629166916			
Vergi Kimlik/ Mükellefiyet No.		0800322580						-			
Kayıtlı Olduğu Ticaret/Esnaf Odası		Kastamonu Ticaret Odası						-			
Ticaret/Esnaf Sicil No.		3828						-			
6. Yasaklama Süresi		Ay	(-)	Yıl	(1)	7. Yasaklamanın Dayanağı ve Kapsamı		a-4734 KİK	(X)	b-4735 KİSK	( )
						c-2886 DİK		( )	d-Diğer Mevzuat		( )
						Tüm İhalelerden		( )	Tüm İhalelerden		( )
						Bakanlık İhalelerinden		( )	Bakanlık İhalelerinden		( )
						Kurum İhalelerinden		( )	Kurum İhalelerinden		( )

**Baskent Üniversitesi Rektörü'nden:**  
**BAŞKENT ÜNİVERSİTESİ'NİN AŞAĞIDA BELİRTİLEN BÖLÜMLERİNE ÖĞRETİM ÜYESİ,**  
**ÖĞRETİM GÖREVLİSİ VE ARAŞTIRMA GÖREVLİSİ ALINACAKTIR.**

**ÖĞRETİM ÜYESİ KADROLARI:**

FAKÜLTE/ YÜKSEKOKUL/ MESLEK YÜKSEKOKULU	BÖLÜM/ ANABİLİM DALI	UNVAN	KADRO SAYISI	AÇIKLAMA
DEVLET KONSERVATUVARI	Sahne Sanatları Bölümü	Doç.	1	Üniversitelerin Devlet Konservatuvarları, Müzik ve Sahne Sanatları Fakülteleri ve Müzik Okullarının Piyano Lisans programından mezun olmak, aynı alanda Yüksek Lisans, Sanatta Yeterlik / Doktora yapmış olmak, Müzik /Yorumculuk alanında Doçent unvanını almış olmak. Belgelendirmek kaydıyla alanında en az 2 (iki) yıl ders verme tecrübesine sahip olmak.
	Müzik Bölümü	Doç.	1	Üniversitelerin Devlet Konservatuvarları, Müzik ve Sahne Sanatları Fakülteleri ve Müzik Okullarının Yaylı Çalgılar / Kontrbas Lisans programından mezun olmak, aynı alanda Yüksek Lisans, Sanatta Yeterlik / Doktora yapmış olmak, Müzik /Yorumculuk alanında Doçent unvanını almış olmak. Belgelendirmek kaydıyla alanında en az 2 (iki) yıl ders verme tecrübesine sahip olmak.
DIŞ HEKİMLİĞİ FAKÜLTESİ	Ortodonti Anabilim Dalı	Doç.	1	Ortodonti Dalında doktora yapmış ve bir yükseköğretim kurumunda alanında en az 2 (iki) yıl akademik kadroda görev yapmış olmak.
	Ağız, Diş ve Çene Cerrahisi Anabilim Dalı	Doç.	1	Ağız, Diş ve Çene Cerrahisi dalında doktora yapmış ve herhangi bir yükseköğretim kurumunda alanında en az 2 (iki) yıl akademik kadroda görev yapmış olmak.

	Pedodonti Dalında doktora yapmış ve bir yükseköğretim kurumunda alanında en az 2 (iki) yıl akademik kadroda görev yapmış olmak. (Görev yeri Konya Uygulama ve Araştırma Merkezi olacaktır).	1	Doç.	Pedodonti Anabilim Dalı	
	Pedodonti Dalında doktora yapmış ve bir yükseköğretim kurumunda alanında en az 2 (iki) yıl akademik kadroda görev yapmış olmak.	1	Doç.	Pedodonti Anabilim Dalı	
	Pedodonti dalında doktora yapmış ve bir yükseköğretim kurumunda alanında en az 2 (iki) yıl çalışma deneyimine sahip olmak.	1	Dr. Öğr. Üyesi	Pedodonti Anabilim Dalı	
	Restoratif Dış Tedavisi dalında uzmanlık yapmış ve herhangi bir yükseköğretim kurumunda alanında en az 2 (iki) yıl çalışma deneyimine sahip olmak	1	Dr. Öğr. Üyesi	Restoratif Dış Tedavisi Anabilim Dalı	
ECZACILIK FAKÜLTESİ	Mikrobiyoloji Lisansüstü programında Viroloji alanından Doktora Ünvanı almış olmak ve Farmasötik Mikrobiyoloji alanında yayınları bulunmak.	1	Prof.	Farmasötik Mikrobiyoloji Anabilim Dalı	
	Rehberlik ve Psikolojik Danışmanlık alanında doçent unvanına sahip olmak. Göç, yakın ilişkiler ve şema terapi alanlarında akademik çalışmaları olmak.	1	Prof.	Rehberlik ve Psikolojik Danışmanlık Pr.	
EĞİTİM FAKÜLTESİ	Eğitim Psikolojisi alanında doçent unvanına sahip olmak. Meslek seçimi ve kariyer kaygısı alanlarında akademik çalışmaları olmak.	1	Doç.	Rehberlik ve Psikolojik Danışmanlık Pr.	
	Dilbilimi alanında doçentlik unvanına sahip olmak. İkinci dil edinimi ve akademik yazma alanlarında çalışmaları olmak. Belgelendirmek kaydı ile Herhangi bir yükseköğretim kurumunda en az beş (5) yıl akademik kadroda görev yapmış olmak.*	1	Doç.	İngilizce Öğretmenliği Pr.	



GÜZEL SANATLAR TASARIM VE MİMARLIK FAKÜLTESİ	Psikoloji alanında lisans derecesine sahip olmak. Üniversitelerin Gelişim Psikolojisi, Psikoloji (Gelişim Psikolojisi) ya da Psikoloji alanlarından birinde doktora programını tamamlamış olmak.	1	Dr. Öğr. Üyesi	Psikoloji Pr.	Psikoloji alanında lisans derecesine sahip olmak. Sosyal psikoloji alanında yüksek lisans ve Psikoloji alanında doktora derecelerine sahip olmak.
	Psikoloji alanında lisans derecesine sahip olmak. Sosyal psikoloji alanında yüksek lisans ve Psikoloji alanında doktora derecelerine sahip olmak.*	1	Dr. Öğr. Üyesi	Psikoloji Pr.	Psikoloji alanında lisans derecesine sahip olmak; Belgelendirmek kaydıyla Dil ve Konuşma Bozuklukları alanında uygulamalar yapmış olmak.*
	İletişim Çalışmaları alanında Doçentlik unvanına sahip olmak. Yaratıcı endüstriler, yaratıcı emek, girişimcilik konularında akademik çalışmaları bulunmak. Belgelendirmek kaydıyla, bir yükseköğretim kurumunda en az 2 (iki) yıl ders vermiş olmak.	1	Doç.	Film Tasarımı ve Yönetimi Pr.	İletişim Çalışmaları alanında Doçentlik unvanına sahip olmak. Yaratıcı endüstriler, yaratıcı emek, girişimcilik konularında akademik çalışmaları bulunmak. Belgelendirmek kaydıyla, bir yükseköğretim kurumunda en az 2 (iki) yıl ders vermiş olmak.
	Radyo Televizyon Sinema alanında yüksek lisans ve doktora yapmış olmak. İletişim Çalışmaları alanında Doçentlik unvanına sahip olmak. Film analizi, film yapım ve yönetimi alanlarında akademik yayınları ve uygulamalı çalışmaları bulunmak. Belgelendirmek kaydıyla bir yükseköğretim kurumunda en az 5 (beş) yıl ders vermiş olmak.	1	Doç.	Film Tasarımı ve Yönetimi Pr.	Radyo Televizyon Sinema alanında yüksek lisans ve doktora yapmış olmak. İletişim Çalışmaları alanında Doçentlik unvanına sahip olmak. Film analizi, film yapım ve yönetimi alanlarında akademik yayınları ve uygulamalı çalışmaları bulunmak. Belgelendirmek kaydıyla bir yükseköğretim kurumunda en az 5 (beş) yıl ders vermiş olmak.
	Görsel İletişim Tasarımı, İletişim Tasarımı, Grafik ya da Grafik Eğitimi alanlarında yüksek lisans ve doktora derecesine sahip olmak; Multimedya Tasarımı, Artırılmış Gerçeklik ve Dijital Oyun alanlarında akademik çalışmaları bulunmak Belgelendirmek kaydıyla bir yükseköğretim kurumunda en az 10 (on) yıl ders vermiş olmak..	1	Dr. Öğr. Üyesi	Görsel İletişim Tasarımı Pr.	Görsel İletişim Tasarımı, İletişim Tasarımı, Grafik ya da Grafik Eğitimi alanlarında yüksek lisans ve doktora derecesine sahip olmak; Multimedya Tasarımı, Artırılmış Gerçeklik ve Dijital Oyun alanlarında akademik çalışmaları bulunmak Belgelendirmek kaydıyla bir yükseköğretim kurumunda en az 10 (on) yıl ders vermiş olmak..
	Lisans, Yüksek Lisans ve Doktora derecelerini İç Mimarlık ve Çevre Tasarımı alanında tamamlamış olmak. İç Mekân Tarihi ve Kuramı alanında akademik çalışmaları bulunmak. Belgelendirmek kaydıyla bir Yüksek Öğretim kurumunda en az üç (3) yıl ders vermiş olmak.	1	Dr. Öğr. Üyesi	İç Mimarlık ve Çevre Tasarımı Pr.	Lisans, Yüksek Lisans ve Doktora derecelerini İç Mimarlık ve Çevre Tasarımı alanında tamamlamış olmak. İç Mekân Tarihi ve Kuramı alanında akademik çalışmaları bulunmak. Belgelendirmek kaydıyla bir Yüksek Öğretim kurumunda en az üç (3) yıl ders vermiş olmak.
	Lisans, Yüksek Lisans ve Doktora derecelerini Mimarlık alanında tamamlamış olmak. Fiziksel Çevre Kontrolü alanında akademik çalışmaları bulunmak, Belgelendirmek kaydıyla bir Yüksek Öğretim kurumunda en az beş (5) yıl ders vermiş olmak,	1	Dr. Öğr. Üyesi	Mimarlık Pr.	Lisans, Yüksek Lisans ve Doktora derecelerini Mimarlık alanında tamamlamış olmak. Fiziksel Çevre Kontrolü alanında akademik çalışmaları bulunmak, Belgelendirmek kaydıyla bir Yüksek Öğretim kurumunda en az beş (5) yıl ders vermiş olmak,

	Mimarlık Pr.	Dr. Öğr. Üyesi	1	Lisans derecesini Mimarlık, Yüksek Lisans ve Doktora derecelerini Mimarlık veya Mimarlık Tarihi Anabilim dalında tamamlamış olmak. Mimarlık Tarihi alanında akademik çalışmaları bulunmak. Belgelendirmek kaydıyla bir Yüksek Öğretim kurumunda en az beş (5) ders vermiş olmak.
HUKUK FAKÜLTESİ	Mali Hukuk Anabilim Dalı	Dr. Öğr. Üyesi	1	Hukuk Fakültesinden mezun olmak, Kamu Hukuku (Vergi Hukuku) doktora programını bitirmiş olmak. Belgelendirmek kaydıyla herhangi bir yükseköğretim kurumunda 5 (beş) yıl akademik kadroda çalışma deneyimine sahip olmak.
	Medeni Hukuk Anabilim Dalı	Dr. Öğr. Üyesi	2	Hukuk Fakültesinden mezun olmak, Özel Hukuk (Medeni Hukuk) doktora programını bitirmiş olmak. Belgelendirmek kaydıyla herhangi bir yükseköğretim kurumunda 5 (beş) yıl akademik kadroda çalışma deneyimine sahip olmak.
İKTİSADİ VE İDARİ BİLİMLER FAKÜLTESİ	İktisat (İngilizce) Pr.	Doç.	1	Doktora derecesini iktisat alanından, Doçentliğini Makro İktisat alanından almış olmak. Genel denge modelleri ve para politikası alanlarında yayınları bulunmak.*
	İşletme (İngilizce) Pr.	Doç.	1	İşletme alanında doktora sınavı yapmış olmak. Finans alanında Doçentliğini almış olmak. Finansal Piyasalar ve Kurumlar, Finansal Ekonometri, Finansal ve Makro Ekonomik Göstergelere İlişkin İstatistiksel Tahmin ve Modelleme konularında uluslararası bilimsel çalışmalar yapmış olmak.*
	İşletme (İngilizce) Pr.	Dr. Öğr. Üyesi	1	Doktorasını Yönetim ve Organizasyon Alanında yapmış olmak. Örgütsel Davranış alanında akademik çalışmalar yapmış olmak.*
	Siyaset Bilimi ve Uluslararası İlişkiler (İngilizce) Pr.	Dr. Öğr. Üyesi	1	Doktorasını Siyaset Bilimi alanında yapmış olmak. Karşılaştırmalı Politika, Siyasal Rejimler ve Siyasal Parti Sistemleri alanlarında akademik çalışmaları olmak.*
İLETİŞİM FAKÜLTESİ	Halkla İlişkiler ve Tanıtım Pr.	Doç.	1	Lisansüstü derecesini Halkla İlişkiler ve Tanıtım alanından, Doçentlik ünvanını Halkla İlişkiler bilim alanından almış olmak, belgelendirmek kaydıyla, herhangi bir yükseköğretim kurumunda en az 2 (iki) yıl alanında ders verme tecrübesine sahip olmak.

	Radyo, Televizyon ve Sinema Pr.	Doç.	1	Lisansüstü derecelerini Radyo, Televizyon ve Sinema alanından ve Doçentlik ünvanını İletişim Çalışmaları bilim alanından almış olmak, belgelendirmek kaydıyla, herhangi bir yükseköğretim kurumunda en az 5 (beş) yıl alanında ders verme tecrübesine sahip olmak.
	Radyo, Televizyon ve Sinema Pr.	Doç.	1	Lisansüstü derecelerini Gazetecilik alanından ve Doçentlik ünvanını Gazetecilik ve Medya Çalışmaları bilim alanından almış olmak, belgelendirmek kaydıyla, herhangi bir yükseköğretim kurumunda en az 5 (beş) yıl alanında ders verme tecrübesine sahip olmak.
	Endüstri Mühendisliği (İngilizce) Pr.	Prof.	1	Doktora ve Doçentlik Derecesini Endüstri Mühendisliği Alanında Almış Olmak. Yöneylem Araştırması, Lojistik, Ulaştırma Sistemleri, Proje Yönetimi ve Risk Yönetimi Alanlarında Akademik Yayınlar Yapmış Olmak.*
	Endüstri Mühendisliği (İngilizce) Pr.	Prof.	1	Doktora Derecesini Endüstri Mühendisliği Alanında Almış Olmak. Doçentlik Derecesini Nicel Karar Yöntemleri Alanında Almış Olmak. Bulanık Çok Kriterli Karar Verme ve Mühendislik Ekonomisi Alanlarında Akademik Yayınlar Yapmış Olmak.*
MÜHENDİSLİK FAKÜLTESİ	Elektrik-Elektronik Mühendisliği Pr.	Doç.	1	Doktora Derecesini ve Doçentlik Ünvanını Fizik Alanında Almış Olmak. Yarıletken İnce Filmlerin Büyütülmesi ve Yapısal, Elektrik, Optik ve Manyetik Analizleri Konularında Akademik Çalışmalar Yapmış Olmak, Belgelendirmek kaydıyla herhangi bir Yükseköğretim Kurumunda alanında en az 1 (bir) yıl ders verme tecrübesine sahip olmak.
	Elektrik-Elektronik Mühendisliği Pr.	Doç.	1	Doktora Derecesini ve Doçentlik Ünvanını Matematik Anabilim Dalında Almış Olmak. Korovkin Tipi Yaklaşım Teorisinin Toplam Süreçleri ve Kuvvet Serileri Metodu ile Yaklaşım Konularında Çalışmalar Yapmış Olmak, Belgelendirmek kaydıyla herhangi bir Yükseköğretim Kurumunda alanında en az 3 (üç) yıl ders verme tecrübesine sahip olmak.

Bilgisayar Mühendisliği (İngilizce) Pr.	Dr. Öğr. Üyesi	1	Doktorasını Matematik Bilim Alanında Yapmış Olmak. Cebir ve Kriptoloji Alanlarında Akademik Çalışmalar/Yayımlar Yapmış Olmak. Belgelendirmek Kaydıyla Bir Yükseköğretim Kurumunda Alanında en az 5 (beş) yıl ders verme tecrübesine sahip olmak.*
Bilgisayar Mühendisliği (İngilizce) Pr.	Dr. Öğr. Üyesi	1	Lisans, Yüksek Lisans ve Doktora Derecelerini Bilgisayar Mühendisliği veya Elektrik-Elektronik Mühendisliği Alanlarından Almış Olmak. Bilgisayar Yazılımı Alanında Akademik Çalışmalar/Yayımlar Yapmış Olmak. Belgelendirmek Kaydıyla Bir Yükseköğretim Kurumunda Alanında en az 3 (üç) yıl ders verme tecrübesine sahip olmak.*
Endüstri Mühendisliği (İngilizce) Pr.	Dr. Öğr. Üyesi	1	Yüksek Lisans ve Doktora Derecelerini Endüstri Mühendisliği Alanında Almış Olmak. Yöneylem Araştırması, Şebeke Tasarımı ve Optimizasyonu Alanlarında Akademik Yayınlar Yapmış Olmak.*
Makine Mühendisliği (İngilizce) Pr.	Dr. Öğr. Üyesi	1	Lisans, Yüksek Lisans ve Doktora Derecelerini Makine Mühendisliği, Uçak /Havacılık Mühendisliği, Malzeme Mühendisliği, Malzeme Bilimi Ve Nanoteknoloji Alanlarından Birinden Almış Olmak. Akışkanlar Mekaniği, Termodinamik, Isı Transfери, Nano Teknoloji Ve Nano Malzemeler Alanlarından En Az Birinde Akademik Çalışmalar/Yayımlar Yapmış Olmak.*
Bilgisayar Mühendisliği Pr.	Dr.Öğr. Üyesi	1	Lisans, Yüksek Lisans ve doktora derecelerini Elektrik-Elektronik Mühendisliği alanından almış olmak. Bilgisayar Yazılımı ve Görüntü İşleme alanlarında akademik çalışmalar/yayımlar yapmış olmak. Belgelendirmek kaydıyla herhangi bir yükseköğretim kurumunda en az 3 (üç) yıl ders verme tecrübesine sahip olmak.
İnşaat Mühendisliği (İngilizce)	Dr. Öğr. Üyesi	1	Lisans, Yüksek Lisans ve Doktora derecelerini İnşaat Mühendisliği alanında almış olmak. Geoteknik Mühendisliği alanında; istinat duvarları, yol zeminleri, sayısal modelleme ve tahribatsız muayene yöntemleri konularında yayınlar ve çalışmalar yapmış olmak. Belgelendirmek kaydıyla herhangi bir yükseköğretim kurumunda 2 (iki) yıl ders verme tecrübesine sahip olmak.*

	İnşaat Mühendisliği (İngilizce) Pr.	Dr. Öğr. Üyesi	1	Üniversitelerin İnşaat Mühendisliği Bölümünden mezun olmak. Yüksek Lisansını ve Doktorasını İnşaat Mühendisliği alanında yapmış olmak. Yapı Malzemeleri alanında; beton, beton malzemeleri, sürdürülebilir yapı malzemeleri ve uygulamaları konularında yayınlar ve çalışmalar yapmış olmak.*
	Sosyal Hizmet Pr.	Prof.	1	Sosyal hizmet alanında Doçentlik ünvanına sahip olmak. Tıbbi ve Psikiyatrik Sosyal Hizmet alanlarında bilimsel çalışma / yayınlar yapmış olmak.
	Fizyoterapi ve Rehabilitasyon Pr.	Doç.	1	Doçentlik ünvanını Fizyoterapi ve Rehabilitasyon Bilim alanından almış olmak, Kardiyopulmoner rehabilitasyon, kadın sağlığı ve tele-rehabilitasyon konularında bilimsel çalışmaları/yayınları bulunmak.
	Odyoloji Pr.	Doç.	1	Doçentlik derecesini Odyoloji alanından almış olmak. İşitsel implantlar, işitme cihazları ve elektrofizyolojik değerlendirme yöntemleri konularında bilimsel çalışmalar/yayınlar yapmış olmak. Bir yükseköğretim kurumunda alanında en az 5 (beş) yıl ders vermiş olmak.
	Sosyal Hizmet Pr.	Doç.	1	Lisans derecesini Sosyal Hizmet Anabilim Dalından, tezli yüksek lisans veya doktora derecelerini Sosyoloji Anabilim Dalından almış olmak. Sosyoloji alanında Doçentlik ünvanına sahip olmak. Göç sosyolojisi ve siyaset sosyolojisi alanlarında bilimsel çalışma/ yayınları bulunmak
	Fizyoterapi ve Rehabilitasyon Pr.	Dr. Öğr. Üyesi	1	Tezli Yüksek Lisans ve Doktora Derecelelerini Anatomi Anabilim Dalı'ndan almış olmak.
	Fizyoterapi ve Rehabilitasyon Pr.	Dr. Öğr. Üyesi	1	Doktora derecesini Fizyoterapi ve Rehabilitasyon Anabilim Dalı'ndan almış olmak, Nörolojik rehabilitasyon ve pelvik taban rehabilitasyonu konularında bilimsel çalışmaları / yayınları bulunmak.
	Hemşirelik (İngilizce) Pr.	Dr. Öğr. Üyesi	1	Hemşirelik Anabilim Dalında doktora yapmış olmak, iç hastalıkları ve palyatif bakım ile ilgili bilimsel çalışmaları / yayınları çalışmalarını bulunmak.*
	Hemşirelik Pr.	Dr. Öğr. Üyesi	1	Doktorasını Hemşirelik alanından almış olmak. İç hastalıkları ve yoğun bakım hemşireliği ile ilgili çalışmaları bulunmak.

SAĞLIK BİLİMLERİ  
FAKÜLTESİ

	Odyoloji Pr.	Dr. Öğr. Üyesi	1	Doktora derecesini Odyoloji ve Konuşma Bozuklukları alanında almış olmak. Dil ve konuşma bozuklukları alanında akademik çalışmalar yapmış olmak. Belgelendirmek kaydıyla herhangi bir yükseköğretim kurumunda alanında en az 2 (iki) yıl ders verme tecrübesine sahip olmak.
	Sağlık Yönetimi Pr.	Dr. Öğr. Üyesi	1	Yüksek Lisans ve Doktora derecesini Sağlık Kurumları Yönetimi/ Sağlık Yönetimi alanında almış olmak. Sağlıkta eşitsizlikler, sağlıkta şiddet ve dezavantajlı grupların sağlığı ile ilgili çalışmaları bulunmak. Belgelendirmek kaydıyla herhangi bir yükseköğretim kurumunda en az 5 (beş) yıl akademik personel olarak çalışma deneyimine sahip olmak.
	Sosyal Hizmet Pr.	Dr. Öğr. Üyesi	1	Lisans, yüksek lisans ve doktora derecelerini Sosyal Hizmet Alanlarında Dalından almış olmak. Bağlımlılık ve dijital Sosyal Hizmet alanlarında bilimsel çalışma /yayımlar yapmış olmak.
	Turizm İşletmeciliği Pr.	Doç.	1	Doçentlik unvanını Turizm bilimsel alanında almış olmak. Turizm İşletmeciliği, Gastronomi, Hizmet Pazarlaması, Sürdürülebilir Gastronomi konularında yayımları bulunmak. Belgelendirmek kaydıyla herhangi bir yükseköğretim kurumunda alanında en az 5 (beş) yıl ders verme tecrübesine sahip olmak.
TİCARİ BİLİMLER FAKÜLTESİ	Uluslararası Ticaret ve Finansman Pr.	Dr. Öğr. Üyesi	1	İktisat alanında doktora derecesine sahip olmak. Uluslararası Kuruluşlar, Uluslararası Ticaret Teorileri ve Ekonomik Kalkınma konularında yayımları bulunmak. Belgelendirmek kaydıyla herhangi bir yükseköğretim kurumunda alanında en az 1 (bir) yıl ders verme tecrübesine sahip olmak.
KAHRAMANKAZAN MESLEK YÜKSEKOKULU	Gıda Kalite Kontrolü ve Analizi Pr.	Dr. Öğr. Üyesi	1	Gıda Mühendisliği lisans mezunu olmak, alanında yüksek lisans ve doktora yapmış olmak, Belgelendirmek kaydıyla herhangi bir yükseköğretim kurumunda alanında en az 1 (bir) yıl süreyle akademik personel olarak çalışma tecrübesine sahip olmak.
	Organik Tarım Pr.	Doç.	1	Doktorasını Biyoloji Eğitimi alanından, Doçentliğini Biyoloji alanından almış olmak. Alternatif gıda kaynaklarının besin değerlerinin artırılması, tespiti ile moleküler kompozisyonları üzerine çalışmalar yapmış olmak ve sürdürülebilirlik alanında akademik çalışmaları bulunmak.





dosyada aday tarafından doldurulacak detaylı puanlandırılmış Başkent Üniversitesi Öğretim Üyelğine Atama ve Yükseltme Ölçütleri İçin Puanlama Çizelgesi ve bu puanlamada kullanılan her türlü ölçüt için kanıt oluşturacak belgeler yer almalıdır. %100 İngilizce programlara başvurularla Yükseköğretim Kurulu tarafından kabul edilen merkezi yabancı dil sınavından (YDS) en az 85 puan veya eşdeğerliği ÖSYM tarafından kabul edilen bir sınavdan bu puan muadili bir puana sahip olmak gerekmektedir.

#### **DOÇENTLER:**

Doçentlik kadrolarına başvuracak adayların; başvurdukları birim ve anabilim dalını belirten dilekçelerine 1 (bir) adet fotoğraf ile birlikte elektronik ortamda USB Bellek içinde hazırlanan 4 (dört) adet elektronik dosya ile (nüfus cüzdanı örneği, diplomaların onaylı fotokopileri, onaylı doktora ve doçentlik belgesi, YÖK formatında hazırlanmış veya YÖKSİS'den alınan özgeçmiş (fotoğraflı), başlıca araştırma eserinin açıkça belirtildiği yayın listesi, bilimsel çalışma ve yayınlar), ilgili Fakülte Dekanlığı/MYO/YO Müdürlüğüne şahsen başvurmaları gerekmektedir. Elektronik dosyada aday tarafından doldurulacak detaylı puanlandırılmış Başkent Üniversitesi Öğretim Üyelğine Atama ve Yükseltme Ölçütleri İçin Puanlama Çizelgesi ve bu puanlamada kullanılan her türlü ölçüt için kanıt oluşturacak belgeler yer almalıdır. %100 İngilizce programlara başvurularla Yükseköğretim Kurulu tarafından kabul edilen merkezi yabancı dil sınavından (YDS) en az 85 puan veya eşdeğerliği ÖSYM tarafından kabul edilen bir sınavdan bu puan muadili bir puana sahip olmak gerekmektedir.

#### **DR. ÖĞR. ÜYELERİ:**

Dr. Öğretim Üyesi Kadrolarına başvuracak adayların; başvurdukları birim ve anabilim dalını belirten dilekçelerine 1 (bir) adet fotoğraf ile birlikte elektronik ortamda USB Bellek içinde hazırlanan 4 (dört) adet elektronik dosya ile (nüfus cüzdanı örneği, diplomaların onaylı fotokopileri, onaylı doktora YÖK formatında hazırlanmış veya YÖKSİS'den alınan özgeçmiş (fotoğraflı), onaylı doktora ve doçentlik belgesi, başlıca araştırma eserinin açıkça belirtildiği yayın listesi, bilimsel çalışma ve yayınlar), ilgili Fakülte Dekanlığı/MYO/YO Müdürlüğüne şahsen başvurmaları gerekmektedir. Elektronik dosyada aday tarafından doldurulacak detaylı puanlandırılmış Başkent Üniversitesi Öğretim Üyelğine Atama ve Yükseltme Ölçütleri İçin Puanlama Çizelgesi ve bu puanlamada kullanılan her türlü ölçüt için kanıt oluşturacak belgeler yer almalıdır. %100 İngilizce programlara başvurularla Yükseköğretim Kurulu tarafından kabul edilen merkezi yabancı dil sınavından (YDS) en az 85 puan veya eşdeğerliği ÖSYM tarafından kabul edilen bir sınavdan bu puan muadili bir puana sahip olmak gerekmektedir.

**ÖĞRETİM GÖREVLİSİ VE ARASTIRMA GÖREVLİSİ KADROLARI:**

FAKÜLTE/ YÜKSEKOKUL/ MESLEK YÜKSEKOKULU	BÖLÜM/ ANABİLİM DALI	UNVAN	KADRO SAYISI	AÇIKLAMA
DEVLET KONSERVATUVARI	Müzik	Öğr. Gör.	1	Üniversitelerin Devlet Konservatuvarları, Müzik ve Sahne Sanatları Fakülteleri ve Müzik Okullarının Yaylı Çalgılar / Keman Lisans programından mezun olmak, alanında tezli yüksek lisans programını tamamlamış olmak. Belgelendirmek kaydıyla herhangi bir yükseköğretim Kurumunda alanında en az 2 (iki) yıl çalışma deneyimine sahip olmak.
	Müzik	Arş. Gör.	1	Üniversitelerin Devlet Konservatuvarları, Müzik ve Sahne Sanatları Fakülteleri ve Müzik Okullarının Gitar Lisans programından mezun olmak, alanında Lisansüstü Programa kayıtlı olmak.*
	Endodonti	Arş. Gör.	1	Ankara'daki Üniversitelerden birinde Diş Hastalıkları ve Tedavisi Endodonti Doktora Programına kayıtlı olmak.*/**
EĞİTİM FAKÜLTESİ	Sınıf Öğretmenliği Pr.	Arş. Gör.	1	Lisans eğitimini Sınıf Öğretmenliği veya Fen Bilgisi Öğretmenliği programında tamamlamış olmak. Ankara'daki üniversitelerden birinde Eğitim Programları ve Öğretim, Sınıf Eğitimi, Fen Bilgisi Eğitimi/Fen Bilimleri Eğitimi Anabilim Dallarından birinde tezli yüksek lisans programına kayıtlı olmak.*
	Rehberlik ve Psikolojik Danışmanlık Pr.	Arş. Gör.	1	Ankara'daki bir üniversitede Rehberlik ve Psikolojik Danışmanlık programlarının birinde tezli yüksek lisans ya da doktora programına kayıtlı olmak.*
FEN-EDEBİYAT FAKÜLTESİ	Sosyoloji Pr.	Arş. Gör.	1	Ankara'da bir üniversitede Sosyoloji alanında tezli yüksek lisans veya doktora programına kayıtlı olmak.*

	Tekstil ve Moda Tasarımı Pr.	Öğr. Gör.	1	Üniversitelerin Tekstil Bölümünden lisans mezunu olmak, Moda ve Tasarımı alanında tezli yüksek lisans eğitimini tamamlamış olmak. Alanında akademik yayınları bulunmak. Belgelendirmek kaydıyla herhangi bir yükseköğretim kurumunda alanında en az 2 (iki) yıl ders verme deneyimine sahip olmak.
	Çizgi Film ve Animasyon Pr.	Arş. Gör.	1	Üniversitelerin Çizgi Film ve Animasyon, İletişim ve Tasarım, İletişim Tasarımı, Radyo Televizyon ve Sinema, Görsel İletişim Tasarımı, Grafik Tasarım bölümlerinin birinden lisans mezunu olmak ve Ankara'daki Üniversitelerden birinde bu alanlardan birinde tezli yüksek lisans veya doktora ya da sanatta yeterlik programına kayıtlı olmak.*
GÜZEL SANATLAR TASARIM VE MİMARLIK FAKÜLTESİ	Grafik Tasarımı Pr.	Arş. Gör.	1	Üniversitelerin Güzel Sanatlar Fakülteleri, Güzel Sanatlar Tasarım ve Mimarlık Fakülteleri veya Sanat ve Tasarım Fakülteleri; Grafik Tasarım Bölümü, Grafik Bölümü, Görsel Sanatlar ve Tasarım Bölümü Grafik Tasarımı Programı, Görsel İletişim Tasarımı Bölümü veya İletişim Tasarımı bölümlerinden birinden Lisans mezunu olmak; Ankara'daki Üniversitelerden birinde grafik alanında tezli yüksek lisans programına kayıtlı olmak.*
	Görsel İletişim Tasarımı Pr.	Arş. Gör.	1	Üniversitelerin Görsel İletişim Tasarımı, İletişim Tasarımı, İletişim ve Tasarım, Grafik, Grafik Tasarımı, Dijital Oyun Tasarımı, Çizgi Film ve Animasyon gibi alanlarından birinden lisans mezunu olmak veya ilgili alanlardan birinde tezli yüksek lisans, doktora ya da sanatta yeterlik programına kayıtlı olmak.*
	Mimarlık Pr.	Arş. Gör.	1	Lisans eğitimini Mimarlık alanında tamamlamış olmak. Ankara'daki üniversitelerin birinde Mimarlık alanında tezli yüksek lisans programına kayıtlı olmak.*
	Milletlerarası Hukuk Anabilim Dalı	Arş. Gör.	1	Hukuk Fakültesinden mezun olmak, hâlihazırda Ankara'da bir yükseköğretim kurumunda Kamu Hukuku veya Milletlerarası Kamu Hukuku tezli yüksek lisans programında kayıtlı olmak.*
HUKUK FAKÜLTESİ	Mali Hukuk Anabilim Dalı	Arş. Gör.	1	Hukuk Fakültesinden mezun olmak, hâlihazırda Ankara'da bir yükseköğretim kurumunda Kamu Hukuku veya Vergi Hukuku tezli yüksek lisans programında kayıtlı olmak.*

Üniversitelerin İşletme, İktisat, İstatistik veya Endüstri Mühendisliği Bölümlerinden mezun olmak. Halen Ankara'daki Üniversitelerden birinde İktisat veya Ekonometri alanında tezli yüksek lisans veya doktora (ders aşamasında olmak) programlarından birine kayıtlı olmak. * / **	1	Arş. Gör.	İktisat (İngilizce) Pr.	İKTİSADİ ve İDARİ BİLİMLER FAKÜLTESİ
Üniversitelerin İşletme, İktisat, İstatistik veya Endüstri Mühendisliği Bölümlerinden mezun olmak. Halen Ankara'daki Üniversitelerden birinde İktisat veya Ekonometri alanında tezli yüksek lisans veya doktora (ders aşamasında olmak) programlarından birine kayıtlı olmak. *	1	Arş. Gör.	İktisat Pr.	
Ankara'daki üniversitelerden birinde Siyaset Bilimi ve/veya Uluslararası İlişkiler alanında tezli yüksek lisans veya doktora programına kayıtlı olmak.*/**	1	Arş. Gör.	Siyaset Bilimi ve Uluslararası İlişkiler (İngilizce) Pr.	
Üniversitelerin "Bilgisayar Mühendisliği", "Yazılım Mühendisliği", "Elektrik Mühendisliği", "Elektronik Mühendisliği", "Elektrik-Elektronik Mühendisliği", "Makine Mühendisliği", "Endüstri Mühendisliği", "İktisat", "İşletme", "Siyaset Bilimi ve Uluslararası İlişkiler", "Teknoloji ve Bilgi Yönetimi", "Yönetim Bilişim Sistemleri", "Fizik", "Matematik", "İstatistik" bölümlerinden birinden lisans mezunu olmak, Ankara'daki Üniversitelerde yukarıda belirtilen bölümlerin birinde tezli yüksek lisans veya doktora programına kayıtlı olmak.	1	Arş. Gör.	Teknoloji ve Bilgi Yönetimi Pr.	MÜHENDİSLİK FAKÜLTESİ
Üniversitelerin Bilgisayar, Yapay Zekâ veya Yazılım Mühendisliği Bölümlerinin birinden lisans mezunu olmak. Ankara'daki üniversitelerin birinde Bilgisayar Mühendisliği veya Bilişim Sistemleri alanında tezli yüksek lisans veya doktora programına kayıtlı olmak.*/**	2	Arş. Gör.	Bilgisayar Mühendisliği (İngilizce) Pr.	
Üniversitelerin Biyomedikal Mühendisliği Bölümü veya Elektrik-Elektronik Mühendisliği Bölümü lisans mezunu olmak ve Ankara'daki Üniversitelerin birinde Biyomedikal Mühendisliği veya Elektrik-Elektronik Mühendisliği tezli yüksek lisans programına kayıtlı olmak.*/**	2	Arş. Gör.	Biyomedikal Mühendisliği (İngilizce) Pr.	

	Makine Mühendisliği (İngilizce) Pr.	Arş. Gör.	1	Üniversitelerin Makine Mühendisliği, İmalat Mühendisliği, Malzeme Mühendisliği veya Uçak Mühendisliği Bölümü Lisans mezunu olmak. Ankara'daki üniversitelerden birinde Makine Mühendisliği alanında tezli yüksek lisans veya doktora programına kayıtlı olmak.*/**
	İnşaat Mühendisliği (İngilizce) Pr.	Arş. Gör.	1	Üniversitelerin İnşaat Mühendisliği Bölümü lisans mezunu olup, aynı zamanda Ankara'daki üniversitelerden birinde İnşaat Mühendisliği Bölümü Geoteknik, Ulaştırma ve Yapı Malzemeleri alanlarından birinde tezli yüksek lisans veya doktora programına kayıtlı olmak.*/**
	Hemşirelik (İngilizce) Pr.	Arş. Gör.	1	Üniversitelerin Hemşirelik Bölümü'nden mezun olmak ve bu alanda Ankara'da bulunan Üniversitelerden herhangi birinde, tezli yüksek lisans ya da doktora programına kayıtlı olmak.*/**
SAĞLIK BİLİMLERİ FAKÜLTESİ	Odyoloji Pr.	Arş. Gör.	1	Üniversitelerin Odyoloji bölümü lisans mezunu olmak ve Ankara'daki üniversitelerden birinde Fizyoloji veya Tıbbi Biyoloji alanlarında tezli yüksek lisans yapıyor olmak.*
	Sağlık Yönetimi Pr.	Arş. Gör.	1	Üniversitelerin Sağlık Kurumları İşletmeciliği, Sağlık Yönetimi, Sağlık İdaresi, Sağlık Kurumları Yönetimi Bölümlerinden birinden lisans mezunu olmak ve aynı alanlardan birinde Ankara'da bir üniversitede tezli yüksek lisans programına kayıtlı olmak.*
TİCARİ BİLİMLER FAKÜLTESİ	Yönetim Bilişim Sistemleri Pr.	Arş. Gör.	1	Üniversitelerin "Yönetim Bilişim Sistemleri", "Bilgisayar Mühendisliği", "Yazılım Mühendisliği", "Yapay Zeka Mühendisliği", "Yapay Zeka ve Veri Mühendisliği", "Endüstri Mühendisliği", "Bilişim Sistemleri Mühendisliği", "Bilişim Sistemleri ve Teknolojileri", "İstatistik", "Bilgisayar ve Öğretim Teknolojileri Eğitimi" ve "İşletme" bölümlerinden birinden lisans mezunu olmak. Ankara'daki üniversitelerden birinde "Yönetim Bilişim Sistemleri", "Bilgisayar Mühendisliği", "Yazılım Mühendisliği", "Yapay Zeka Mühendisliği", "Endüstri Mühendisliği", "Enformatik", "Bilişim Sistemleri", "Yazılım Yönetimi", "Veri Bilimi", "Yöneylem Araştırması", "Bilgisayar ve Öğretim Teknolojileri Eğitimi" ve "İstatistik" ile ilgili anabilim dallarından birinde tezli yüksek lisans veya doktora programına kayıtlı olmak.*

ADANA SAĞLIK HİZMETLERİ MESLEK YÜKSEKOKULU	İlk ve Acil Yardım	Öğr. Gör.	1	Üniversitelerin Hemşirelik Bölümünden Lisans mezunu olmak ve Sağlık Bilimleri alanlarından birinde tezli yüksek lisans yapmış olmak.
KAHRAMANKAZAN MESLEK YÜKSEKOKULU	Organik Tarım Pr.	Öğr. Gör.	1	Üniversitelerin Ziraat Fakültelerinin Zootečni bölümü mezunu olmak, alanında tezli yüksek lisans yapmış olmak.
	Otomotiv Teknolojisi Pr.	Öğr. Gör.	2	Üniversitelerin Otomotiv Mühendisliği Bölümünden lisans mezunu olmak, alanında tezli yüksek lisans yapmış olmak.
	Elektronik Teknolojisi Pr.	Öğr. Gör.	2	Üniversitelerin Elektrik-Elektronik Mühendisliği, Elektronik Mühendisliği veya Kontrol ve Otomasyon Mühendisliği bölümlerinin birinden lisans mezunu olmak, alanında tezli yüksek lisans yapmış olmak.
	Kontrol ve Otomasyon Teknolojisi Pr.	Öğr. Gör.	1	Üniversitelerin Matematik bölümünden lisans mezunu olmak, alanında tezli yüksek lisans yapmış olmak.
	Makine Pr.	Öğr. Gör.	1	Üniversitelerin Makine Mühendisliği bölümünden lisans mezunu olmak, alanında tezli yüksek lisans yapmış olmak.
SAĞLIK HİZMETLERİ MESLEK YÜKSEKOKULU	Yaşlı Bakımı Pr.	Öğr. Gör.	2	Üniversitelerin Fizyoterapi ve Rehabilitasyon Bölümü lisans mezunu olmak, Fizyoterapi ve Rehabilitasyon alanında tezli yüksek lisans yapmış olmak. Belgelendirme kaydıyla en az 5 (beş) yıl süreyle alanında çalışma deneyimine sahip olmak.
	Yaşlı Bakımı Pr.	Öğr. Gör.	1	Lisans ve tezli yüksek Lisansını Hemşirelik alanından almış olmak. İç hastalıkları alanında bilimsel çalışmaları olmak. Belgelendirme kaydıyla en az 5 (beş) yıl süreyle alanında çalışma deneyimine sahip olmak.
SOSYAL BİLİMLER MESLEK YÜKSEKOKULU	Çocuk Gelişimi Pr.	Öğr. Gör.	1	Lisans derecesini Çocuk Gelişimi alanından, tezli yüksek lisans derecesini Çocuk Gelişimi ve Eğitimi alanından almış olmak. Belgelendirme kaydıyla bir yükseköğretim kurumunda alanında en az 2 (iki) yıl akademik personel olarak çalışma deneyimine sahip olmak. Erken okuryazarlık, öz düzenleme, üstün yeteneklilik ve aile danışmanlığı konularında akademik çalışmalar yapmış olmak.



\* **ARAŞTIRMA GÖREVLİLERİNİN** atamaları 2547 sayılı Yükseköğretim Kanununun 50/d maddesi uyarınca yapılacaktır.  
 \*\* Yükseköğretim Kurumlarında Yabancı Dil Öğretimi ve Yabancı Dille Öğretim Yapılmasında Uyulacak Esaslara İlişkin Yönetmeliğinin 8. maddesinin 7. bendinde belirtilen şartlardan birine sahip olmak.

### **ÖĞRETİM GÖREVLİLİĞİ İÇİN ARANAN ŞARTLAR ve SINAV TAKVİMİ:**

**Son Başvuru Tarihi:** 09.09.2024

**Ön Değerlendirme Tarihi:** 10.09.2024

**Giriş Sınavı Tarihi:** 11.09.2024

**Sonuç Açıklama:** 12.09.2024

- 657 sayılı Kanunun 48. maddesinde belirtilen şartları taşımak.

- Öğretim üyesi dışındaki öğretim elemanı kadrolarına naklen veya açıktan yapılan her türlü atamada atama yapılacak programın eğitimine hangi YKS puanı ile öğrenci alınıyorsa o alanda ALES'ten en az 70 puan almış olmak (Doktorasını tamamlamış olanlardan ALES notu istenmeyecektir).

- Öğrenci Seçme ve Yerleştirme Merkezi tarafından yapılan Kamu Personeli Yabancı Dil Bilgisi Seviye Tespit Sınavından (KPDS) veya

Üniversitelerarası Kurul Yabancı Dil Sınavından (ÜDS) en az 50 puan veya eşdeğerliği Yükseköğretim Kurulunca kabul edilen bir sınavdan bu puan muadili bir puan almış olmak.

- %100 İngilizce programlara başvurularında ve yabancı dil öğretim görevlisi başvurularında, ilan edilen yabancı dilde Yükseköğretim Kurulu tarafından kabul edilen merkezi yabancı dil sınavından (YDS) en az 85 puan veya eşdeğerliği ÖSYM tarafından kabul edilen bir sınavdan bu puan muadili bir puana sahip olmak.

- Yabancı ülkelerden alınan diplomaların denkliğinin onaylanmış olması zorunludur. (Muafiyet: 1-Doktorasını tamamlamış olanlar, 29/6/2009 tarihli ve 2009/15153 sayılı Bakanlar Kurulu Kararıyla yürürlüğe konulan Tıpta ve Diş Hekimliğinde Uzmanlık Eğitimi Yönetmeliği hükümlerine göre uzmanlık eğitimini tamamlayanlar, meslek yüksekokullarının Yükseköğretim Kurulu tarafından belirlenen uzmanlık alanlarına atanacaklar, bu yönetmelik yürürlüğe girdiği tarihte yükseköğretim kurumlarında bu kadro unvanlarında çalışmakta olanlar ile yükseköğretim kurumlarından ayrılan öğretim elemanlarının çalışmakta oldukları yükseköğretim kurumlarında veya başka yükseköğretim kurumlarında öğretim elemanı kadrolarına başvurularında, merkezi sınav; Öğretim Üyesi Yetiştirme Projesi kapsamında, Yükseköğretim Yürütme Kurulu kararı ile

belirlenen araştırma görevlisi kontenjanlarına yapılacak başvurular ile meslek yüksekokullarının öğretim elemanı kadrolarına başvurularında ise yabancı dil şartı aranmaz)

**BAŞVURU ŞEKLİ VE EKLENECEK BELGELER:** Adaylar başvurularını, dilekçeleri ile birlikte ilgili Fakülte Dekanlığı/MYO/YO Müdürlüğü'ne yapacaklardır. Dilekçeleri ekine aşağıdaki belgeler eklenmelidir. (Başvurular şahsen veya posta yoluyla yapılabılır. Postadaki gecikmeler nedeniyle ilanda belirtilen süre içinde yapılamayan başvurular dikkate alınmaz)

1. Fotoğraflı Özgeçmiş
2. Onaylı nüfus cüzdamı sureti
3. 1 adet fotoğraf (son 6 ay içinde çekilmiş)
4. Öğrenim belgeleri (Onaylı-Lisans/Yüksek Lisans/Doktora)
5. Not Döküm Belgesi (Transkript)
6. ALES belgesi
7. YDS Belgesi veya eşdeğeri ÖSYM tarafından kabul edilen bir sınavdan almış oldukları puanı belirten belge
8. Erkek adayların askerlik durumunu gösteren belge
9. Varsa, diğer bilimsel yayın ve çalışmalarının birer örneği / uygulamalı çalışmaların dosyası (Portfolyo)
10. Alanında çalışmış olmaları şartını yerine getirenler için, görev yaptığını kanıtlayan belge(ler)

#### **ARAŞTIRMA GÖREVLİLERİ İÇİN ARANAN ŞARTLAR ve SINAV TAKVİMİ:**

**Son Başvuru Tarihi:** 09.09.2024

**Ön Değerlendirme Tarihi:** 10.09.2024

**Giriş Sınavı Tarihi:** 11.09.2024

**Sonuç Açıklama:** 12.09.2024

- 657 sayılı Kanun 48. maddesinde belirtilen şartları taşımak.

- Öğretim üyesi dışındaki öğretim elemanı kadrolarına naklen veya açıktan yapılan her türlü atamada atama yapılacak programın eğitimine hangi YKS puanı ile öğrenci alınıyorsa o alanda ALES'ten en az 70 puan almış olmak.

- Öğrenci Seçme ve Yerleştirme Merkezi tarafından yapılan Kamu Personeli Yabancı Dil Bilgisi Seviye Tespit Sınavından (KPDS) veya Üniversitelerarası Kurul Yabancı Dil Sınavından (ÜDS) en az 50 puan veya eşdeğerliği Yükseköğretim Kurulunca kabul edilen bir sınavdan bu puan muadili bir puan almış olmak.
- %100 İngilizce başvurularla ilan edilen yabancı dilde Yükseköğretim Kurulu tarafından kabul edilen merkezi yabancı dil sınavından (YDS) en az 85 puan veya eşdeğerliği ÖSYM tarafından kabul edilen bir sınavdan bu puan muadili bir puana sahip olmak.
- Yabancı ülkelerden alınan diplomaların denkliğinin onaylanmış olması zorunludur.

**BAŞURU ŞEKLİ VE EKLENECEK BELGELER:** Adaylar başvurularını, dilekçeleri ile birlikte ilgili Fakülte Dekanlığına yapacaklardır. Dilekçeleri ekine aşağıdaki belgeler eklenmelidir. (Başvurular şahsen veya posta yoluyla yapılabilir. Postadaki gecikmeler nedeniyle ilanda belirtilen süre içinde yapılamayan başvurular dikkate alınmaz)

1. Fotoğraflı Özgeçmiş
2. Onaylı nüfus cüzdanı sureti
3. 1 adet fotoğraf (son 6 ay içinde çekilmiş)
4. Öğrenim belgeleri (Onaylı-Lisans/Yüksek Lisans)
5. Not Döküm Belgesi (Transkript)
6. ALES belgesi
7. YDS Belgesi veya eşdeğerliği ÖSYM tarafından kabul edilen bir sınavdan almış oldukları puamı belirten belge
8. Erkek adayların askerlik durumunu gösteren belge
9. Varsa, diğer bilimsel yayın ve çalışmalarının birer örneği / uygulamalı çalışmaların dosyası (Portfolyo)
10. Kayıtlı oldukları Üniversitelerden alacakları öğrenci durumu belgesi

7415/1-1

**Kültür ve Turizm Bakanlıđından:****ESKİŐEHİR KÜLTÜR VARLIKLARINI KORUMA BÖLGE KURULU****KARAR****Toplantı Tarih ve no:** 26.07.2024 - 476**Karar Tarih ve no :** 26.07.2024 - 12726**Toplantı Yeri**  
**ESKİŐEHİR**

Eskiőehir ili, Seyitgazi ilçesi, Yarbasan Mahallesi sınırları içerisinde yapılması planlanan madencilik faaliyetine esas kurum görüőünün istendiđi Çevresel Etki Deđerlendirmesi İzin ve Denetim Müdürlüğü'nün 01.04.2024 tarih ve 9189234 sayılı başvurusu doğrultusunda Kurul Müdürlüğü uzmanlarınca yapılan yerinde incelemelerde tespit edilen alanın 2863 Sayılı Kanun kapsamında tesciline yönelik hazırlanan bilgi ve belgelerin deđerlendirilmesinin istendiđi Kurul Müdürlüğü uzmanlarının 16.05.2024 tarih ve 2700101 sayılı rapor ve ekleri, faaliyeti etkilenen kurum görüőlerinin istendiđi Kurul Müdürlüğü'nün 16.05.2024 tarih ve 5140886 sayılı yazısı Maden ve Petrol İşleri Genel Müdürlüğü'nün 29.05.2024 tarih ve 202453758 sayılı yazısı, kurum görüőünün iletildiđi diđer yazılar ile Kurul Müdürlüğü uzmanlarının 23.07.2024 tarih ve 2823372 sayılı dosya inceleme raporu ile hazırlanan geçiş dönemi koruma esasları ve kullanma şartları okundu, tescil fiői, koordinatlı sit sınırı krokisi, sit sınırlarının işaretlendiđi kadastral kroki, fotođrafları ve dosyası incelendi, yapılan görüőmeler sonunda;

Eskiőehir ili, Seyitgazi ilçesi, Yarbasan Mahallesi sınırları içerisinde tespit edilen ve 2863 sayılı Kanun'un 6. Maddesi kapsamında korunması gerekli kültür varlıklarından olan alanın "Alibeykırı Mevki Kaya Mekânları" adıyla I. (Bir) Derece Arkeolojik Sit olarak tesciline; hazırlanan tescil fiői, koordinatlı sit sınırı krokisi ve sit sınırlarının işaretlendiđi kadastral krokinin uygun olduđuna; Sit sınırları içerisinde Kültür ve Tabiat Varlıklarını Koruma Yüksek Kurulu'nun Arkeolojik Sitler, Koruma ve Kullanma Koőullarına ilişkin 05.11.1999 tarih, 658 sayılı İlke Kararı'nın ilgili hükümlerinin geçerli olduđuna ve bu hükümlerin geçiş dönemi koruma esasları ve kullanma şartları olarak belirlenmesine, sit sınırları içinde Kurulumuzdan izinsiz herhangi bir fiziki ve inşai müdahalede bulunulmamasına karar verildi.

İl	Eskişehir	
İlçe	Seyitgazi	
Mah.	Yarbasan	
Pafta	J25-A4	
Adı	Albeykırı Mevkii Kaya Mekanları	
Tür/Derece	I. (Bir) Der. Arkeolojik Sit	
Ölçek	1/1Kroki	
	I. (Bir) Der. Ark. Sit Sınırı	
I. (Bir) Derece Sit Sınırı Koordinat Listesi		
ITRF98 - 3°		
Nokta No	Y	X
1	547412 03	4350564 99
2	547389 80	4350583 52
3	547421 49	4350621 75
4	547460 99	4350675 59
5	547519 10	4350756 51
6	547588 58	4350815 04
7	547670 57	4350816 47
8	547684 10	4350772 43
9	547684 10	4350772 43
10	547644 13	4350741 35
11	547562 58	4350686 37
12	547508 31	4350612 25
13	547460 69	4350599 91

EKİŞEHİR KÜLTÜR VARLIKLARINI  
KORUMA BÖLGE KURULUNUN  
26.07.2024 TARİH, 12729 SAYILI KARARI EKİDİR.

ASLİ GÜÇTÜR  
Başbakanlık Kültür Varlıklarını  
Koruma Bölge Kurulu Müdürü

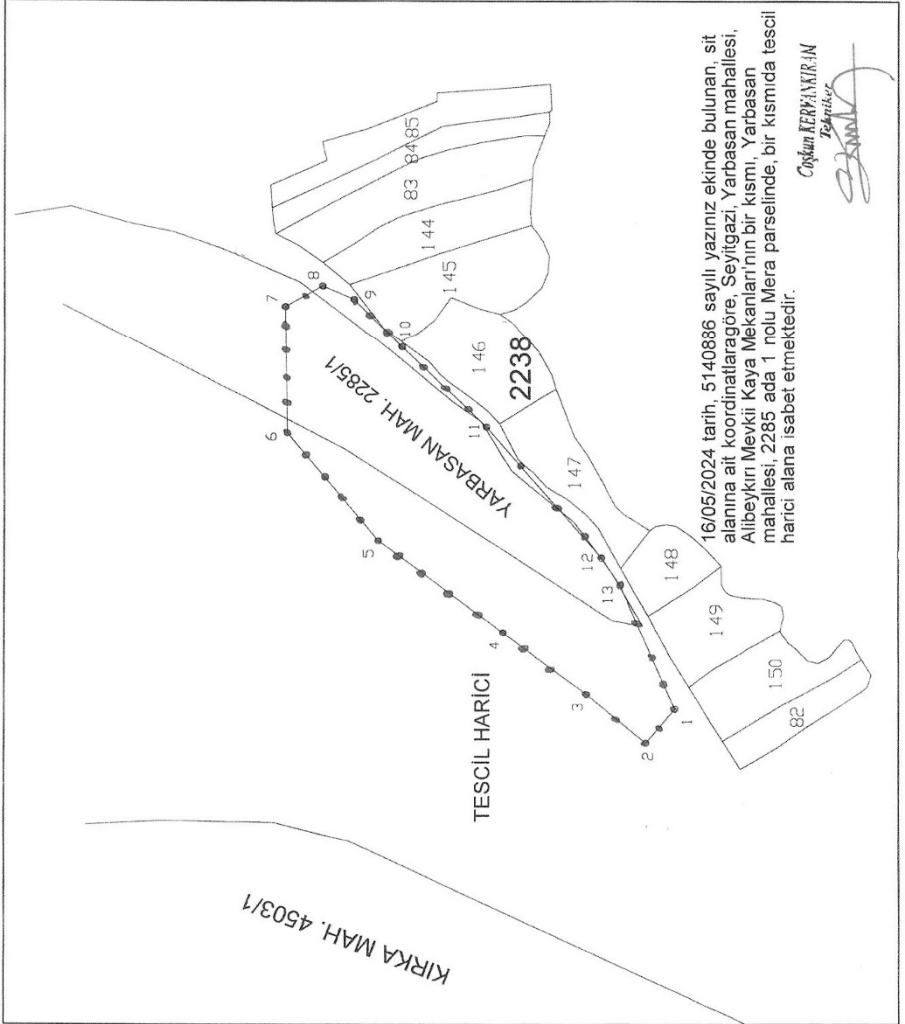

16/05/2024 tarih, 5140886 sayılı yazınız ekinde bulunan, sit alanına ait koordinatlaragöre, Seyitgazi, Yarbasan mahallesi, Albeykırı Mevkii Kaya Mekanları'nın bir kısmı, Yarbasan mahallesi, 2285 ada 1 nolu Mera parselinde, bir kısmında tescil harici alana isabet etmektedir.

Copular KERVANININ  
Tescilidir

**Kültür ve Turizm Bakanlıđından:****ESKİŐEHİR KÜLTÜR VARLIKLARINI KORUMA BÖLGE KURULU****KARAR**

Toplantı Tarih ve no: 26.07.2024 - 476

Karar Tarih ve no : 26.07.2024 - 12731

**Toplantı Yeri**  
**ESKİŐEHİR**

Eskiőehir ili, Mahmudiye ilçesi, Yeőilyurt Mahallesi'nde Jeotermal Kaynak Arama ve Sondaj Faaliyeti projesine esas Eskiőehir Çevre, Şehircilik ve İklim Deđişikliği İl Müdürlüğü'nün 13.05.2024 tarih ve 9452913 sayılı yazısı doğrultusunda Kurul Müdürlüğü uzmanlarınca yapılan inceleme sonucu tespit edilen alanın tesciline esas hazırlanan bilgi ve belgelerin deđerlendirilmesi konusunda Kurul Müdürlüğü'nün 04.06.2024 tarih ve 5231445 sayılı yazısı, Kurul Müdürlüğü uzmanlarının 03.06.2024 tarih ve 2735951 sayılı raporu, Maden ve Petrol İşleri Genel Müdürlüğü'nün 07.06.2024 tarih ve 2024270664 sayılı yazısı, konuyla ilgili faaliyeti etkilenen Kurum ve Kuruluşların görüşlerinin iletildiđi yazılar, 24.07.2024 tarih ve 2824369 sayılı dosya inceleme raporu ve hazırlanan geçiş dönemi koruma esasları ve kullanma şartları okundu, koordinatlı sit sınırı krokisi, tescil fişi, sit sınırlarının aktarıldıđı kadastral krokisi, fotoğrafları ve dosyası incelendi, yapılan görüşmeler sonucunda;

Eskiőehir ili, Mahmudiye ilçesi, Yeőilyurt Mahallesi'nde muhtelif parsellerde bulunan 2863 sayılı Kanun kapsamında korunması gerekli kültür varlığı niteliğindeki alanın Yeőilyurt Tümülsleri adıyla I. Derece Arkeolojik Siti olarak tesciline, hazırlanan tescil fişi, koordinatlı sit sınırı krokisi ve sit sınırlarının aktarıldıđı kadastral krokisinin uygun olduđuna; Sit sınırları içerisinde Kültür ve Tabiat Varlıklarını Koruma Yüksek Kurulu'nun Arkeolojik Sitler, Koruma ve Kullanma Koşullarına ilişkin 05.11.1999 tarih, 658 sayılı İlke Kararı'nın ilgili hükümlerinin geçerli olduđuna ve hazırlanan geçiş dönemi koruma esasları ve kullanma şartlarının uygun olduđuna, alanda kolluk kuvvetlerince gerekli güvenlik önlemlerinin artırılmasına ve sit sınırları içerisinde ilgili mevzuatlar kapsamında gerekli izinler alınmadan herhangi bir fiziki ve inşai müdahalede bulunulmamasına karar verildi.

## KOORDİNATLI ARKEOLOJİK SİT SINIRI KROKİSİ

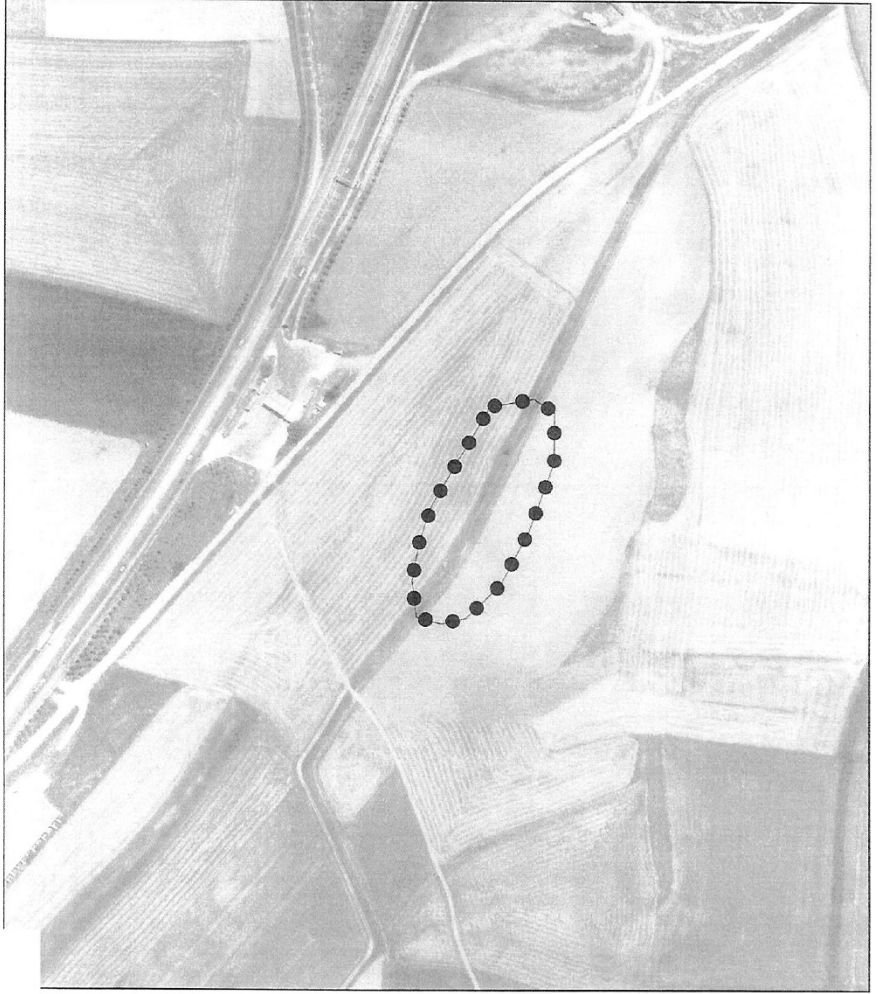

İl	Eskişehir
İlçe	Mahmutiye
Köy	Yeşilyurt
Pafta	I25-C3
Adı	Yeşilyurt Tümülüsleri
Tür/Derece	I.(Bir) Der. Arkeolojik Sit
Ölçek	1/Krokli
	1. (Bir) Der. Ark. Sit Sınırı
I.(Bir) Derece Sit Sınırı Koordinat Listesi	
ITRF96-3° DOMB3	
Nokta No	Y X
1	677853.74 4363350.54
2	577836.40 4363266.64
3	577825.66 4363260.95
4	577790.21 4363260.85
5	577736.25 4363300.35
6	577684.20 4363322.86
7	577642.15 4363344.37
8	577589.14 4363349.37
9	577564.74 4363369.37
10	577566.82 4363368.01
11	577587.36 4363381.50
12	577725.36 4363385.56
13	577767.34 4363373.53

ESKİŞEHİR KÜLTÜR VARLIKLARINI  
KORUMA BÖLGE KURULUNUN  
26.07.2024 T. 818/17233 SAYILI KARARI EKİDİR.

ASLGAZİDİR  
Rahim KARAOĞLU MURAT  
Bölge Koruma Müdürü V.



İli :Eskişehir  
İlçesi :Mahmudiye  
Mah. :Yeşilyurt  
Ada/Parsel104/1, 105/1 ve 107/12

YEŞİLYURT TÜMÜLÜSLERİ  
I. (BİR) DERECE ARKEOLOJİK SİTİ  
\*\*\*\*\* I. (Bir) Derece Arkeolojik Sit Sınırı

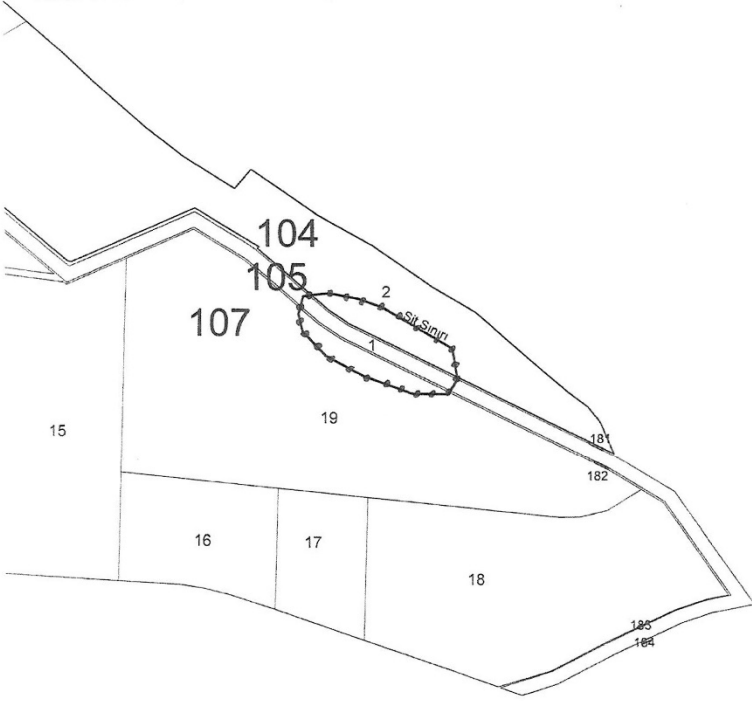

*Haluk Alkaya*  
Haluk ALKAYA  
Tekniker

14.06.2024

ESKİŞEHİR KÜLTÜR VARLIKLARINI  
KORUMA BÖLGE KURULUNUN  
26.07.2024 TARİHİ 12731 SAYILI KARARI EKİDİR.

ASLI GİBİDİR  
Fatime KARAÖZLÜ MURAT  
Bölge Kurulu Müdür V.

Ergün AKAR  
Kontrol Mühendisi

*Ergün Akar*

**Kültür ve Turizm Bakanlıđından:****KARABÜK KÜLTÜR VARLIKLARINI KORUMA BÖLGE KURULU  
KARAR**

**Toplantı Tarihi ve No: 29.07.2024 521**  
**Karar Tarihi ve No: 29.07.2024 9230**

**Toplantı Yeri**  
**SAFRANBOLU**

Zonguldak İli, Devrek İlçesi, Kozluçay Köyü, mülkiyeti Maliye Hazinesi adına kayıtlı, niteliđi orman olan 145 ada, 1 parsel ile özel mülkiyete ait 129 ada 1, 130 ada 1, 131 ada 1 ve 132 ada 1 parsellerde tespit edilen kale kalıntısının 1.ve 3.derece arkeolojik sit alanı olarak tescil edilmesi ve faaliyeti etkilenen idarelerden kurum görüřü sorulmasını konu alan Karabük Kültür Varlıklarını Koruma Bölge Kurulu Müdürlüğü'nün 20.05.2024 gün ve 5154553 sayılı yazısı, Karabük Çevre, Şehircilik ve İklim Deđişikliği İl Müdürlüğü'nün 24.05.2024 gün ve 9568767 sayılı yazısı, Maden ve Petrol İşleri Genel Müdürlüğü'nün 07.06.2024 gün ve 2024270693 sayılı yazısı, Zonguldak Orman Bölge Müdürlüğü'nün 26.07.2024 tarih ve 12528146 sayılı yazısı ile Karabük Kültür Varlıklarını Koruma Bölge Kurulu Müdürlüğü'nün 24.07.2024 gün ve 2825755 sayılı dosya inceleme raporu okundu, ekleri incelendi, yapılan görüřmeler sonucunda;

Zonguldak İli, Devrek İlçesi, Kozluçay Köyü, mülkiyeti Maliye Hazinesi adına kayıtlı, niteliđi orman olan 145 ada, 1 parsel ile özel mülkiyete ait 129 ada 1, 130 ada 1, 131 ada 1 ve 132 ada 1 parsellerde tespit edilen kale kalıntılarına ilişkin olarak, Karabük Kültür Varlıklarını Koruma Bölge Kurulu Müdürlüğüne hazırlanan 1/5000 ölçekli haritada sınırları ve koordinatları belirtilen alanın 1.ve 3.derece arkeolojik sit alanı olarak tescil edilmesine, hazırlanan tescil fişinin onaylanmasına, ilgili tapu müdürlüğüne gerekli şerhlerin verilmesine, kaleden indirilerek Kozluçay Camii önüne konulduđu anlaşılan iki adet mimari parçanın durumunun Müzecilik İç Hizmet Yönetmeliđi kapsamında Kdz. Eređli Müze Müdürlüğüne deđerlendirilmesine, 2863 sayılı Kanun ve ilgili mevzuat uyarınca, söz konusu sit alanında öncelikle zorunlu alt yapı tesisi uygulamaları ile kamusal yatırımların gerektirdiđi ihtiyaçların karşılanması maksadıyla koruma amaçlı imar planı yapılıncaya kadar ařađıda belirtilen "Geçiş Dönemi Koruma Esasları ve Kullanım Şartlarının" esas alınmasına, belirlenen Geçiş Dönemi Koruma Esasları ve Kullanma Şartlarınının 3 (üç) yıl süre ile geçerli olduđuna, 2863 sayılı Kanununun 17. Maddesi geređince ilgili idaresince 3 (üç) yıl süre zarfında Koruma Amaçlı İmar Planı'nın hazırlanması gerektiđine karar verildi.

**ARKEOLOJİK SİT ALANLARI GEÇİŐ DÖNEMİ KORUMA ESASLARI VE  
KULLANMA ŐARTLARI****Genel Hükümler**

1. Koruma Bölge Kurulu izni olmadan inřaat, tesisat, kazı, sondaj, yıkım vb. herhangi bir inřai ve fiziki müdahalede bulunulamaz.
2. Sit alanları içinde tescilsiz taşınmaz bulunması durumunda taşınmazın yıkımına ilişkin Koruma Bölge Kurulunun izni olmadan herhangi bir işlem tesis edilemez.
3. Zorunlu altyapı hizmetlerinin ortaya çıkması durumunda, ilgili idarelerce hazırlanacak projelerin Koruma Bölge Kurulunca onayını müteakip söz konusu uygulama; ilgili kamu birimleri ile birlikte müze müdürlüğü denetiminde kültür katmanına zarar vermeyecek ve zemine en az müdahale olacak şekilde yapılabilir.
4. Orman alanlarında, ihtiyaç duyulan ve 6831 Sayılı Orman Kanunu ile Mesire Yerleri Yönetmeliđi'nin 3.maddesinde ifade edilen toplumun çeşitli dinlenme, eğlenme ve spor ihtiyaçlarını karşılamak, yurdun güzelliđine katkı sağlamak ve turistik hareketlere imkân

vermek maksadıyla yerleşim merkezleri ve çevresinde veya rekreasyonel kaynak değerlerine ve yüksek ziyaretçi potansiyeline sahip, rekreasyonel yapı ve tesisleri ihtiva eden,

temelsiz, kalıcı olmayan ve yöresel yapı özelliklerini taşıyan, varsa kazı başkanının görüşleri alınarak hazırlanacak vaziyet planı ve projelerin, Koruma Bölge Kurulunca onaylanması koşuluyla yapılabilir.

5. Orman alanlarında yangın için alınmasına ihtiyaç duyulan koruma önlemleri Tarım ve Orman Bakanlığının ilgili birimleri ile ilgili müze müdürlüğü ve/veya kazı başkanlığı koordinasyonunda alınabilir, bu kapsamda; niteliği orman olan alanlarda açılacak orman yangını yolu için zorunlu altyapı uygulamaları kapsamında, müze müdürlüğünün ve/veya kazı başkanının görüşüyle konu koruma kurulunda değerlendirilir.

### **1. Derece Arkeolojik Sit Alanlarına İlişkin Hükümler**

Birinci Derece Arkeolojik Sit; Korumaya yönelik bilimsel çalışmalar dışında aynen korunacak sit alanlarıdır. Bu alanlarda;

1. Kesinlikle hiçbir yapılaşmaya izin verilmez, imar planlarında aynen korunacak sit alanı olarak belirlenir, bilimsel amaçlı kazıların dışında hiçbir kazı yapılmaz.

2. Ancak resmi ve özel kuruluşlarca zorunlu durumlarda yapılacak alt yapı uygulamaları için müze müdürlüğünün ve/veya kazı başkanının görüşüyle konu koruma kurulunda değerlendirilir.

3. Yeni tarımsal alanlar açılmaz, yalnızca sınırlı mevsimlik tarımsal faaliyetler devam edebilir, Koruma Bölge Kurulunca uygun görülmesi halinde seracılığa devam edilebilir.

4. Höyük ve Tümülüslerde toprağın sürülmesine dayanan tarımsal faaliyetler kesinlikle yasaktır. Ağaçlandırmaya gidilemez yalnızca mevcut ağaçlardan ürün alınabilir.

5. Bu alanlardan; taş, toprak, kum vb. malzeme alınmaz. Bu alanlarda; kireç, taş, tuğla, mermer, kum, maden vb. ocaklar açılmaz ve bu alanlara toprak, cüruf, çöp, sanayi atığı ve benzeri malzemeler dökülemez.

6. Taşınmaz kültür varlıklarının mahiyetine tesir etmeyecek şekilde Koruma Bölge Kurulundan izin alınmak koşuluyla birleştirme (tevhit) ve ayırma (ifraz) yapılabilir.

7. Kamu düzeni veya güvenliğinin olağan hayatı durduracak veya kesintiye uğratacak şekilde bozulması ya da doğal afet yaşanması halinde, yapılmasında zorunluluk arz eden geçici uygulamalara ilişkin, zemine en az müdahale edilecek şekilde hazırlanan ve süresi belirlenen projeler Koruma Bölge Kurulunda değerlendirilir. Koruma Bölge Kurulunca projesi uygun görülen geçici uygulamalar Kültür ve Turizm Bakanlığınca oluşturulacak bilim kurulu denetiminde yapılabilir.

8. 1. derece arkeolojik sit alanlarında açığa çıkarılan kültür varlıklarının alana yönelik işlevsel ve mekânsal bağlarının kurulabilmesine olanak sağlamak üzere mahallinde korunması ve değerlendirilmesine yönelik bilimsel faaliyetler kapsamında; muhafaza, bakım, onarım, restorasyon, teşhir-tanzim ve tanıtımlarına yönelik Kültür ve Turizm Bakanlığınca ihtiyaç duyulan kapalı ve açık sergi mekanları ile ziyaretçilere hizmet verecek giriş ünitesi (güvenlik

odası, bilet gişesi, WC vb.), açık otopark ve mobil satış üniteleri düzenlemeleri, varsa kazı heyetinin

bilimsel görüşleri ile raporları doğrultusunda tespit edilen, yerleşmenin bütünlüğünü bozmayan alanlarda Koruma Bölge Kurulu izni ile yapılabilir.

9. Bu alanlar içerisinde bulunan ve günümüzde halen kullanılan umuma açık mezarlıklarda sadece defin işlemlerinin yapılabileceğine

### **3. Derece Arkeolojik Sit Alanına İlişkin Hükümler**

Üçüncü Derece Arkeolojik Sit; Koruma-kullanma kararları doğrultusunda yeni düzenlemelere izin verilebilecek arkeolojik alanlardır. Bu alanlarda;

1. Yeni yapı yapılması ile ilgili mücavir alan içinde veya dışında olmasına göre (Kamu kurum ve kuruluşlarınca ihtiyaç duyulan kamu yapılarına ilişkin projeler dâhil olmak üzere) belediyesince veya valilikçe ve/veya ilgili idaresince ve inşaat izni verilmeden önce, ilgili müze müdürlüğü uzmanları tarafından, münferit kurul kararı olmaksızın sondaj kazısı gerçekleştirilerek, sondaj sonuçlarının bu alanlarla ilgili varsa kazı başkanının görüşleriyle birlikte müze Koruma Bölge Kuruluna iletilir, sondaj sonuçlarına ilişkin Koruma Bölge Kurulu kararı alındıktan sonra uygulamaya devam edilir.

2. Taşınmaz kültür varlıklarının mahiyetine tesir etmeyecek şekilde Koruma Bölge Kurulundan izin almak koşuluyla birleştirme (tevhit) ve ayırma (ifraz) yapılabilir.

3. Bu alanlardan; taş, toprak, kum vb. malzeme alınamaz. Bu alanlarda; kireç, taş, tuğla, mermer, kum, maden vb. ocaklar açılmaz ve bu alanlara toprak, cüruf, çöp, çöp, sanayi atığı ve benzeri malzemeler dökülemez.

4. Kamusal yatırımların gerektirdiği ihtiyaçların karşılanmasının temini maksadıyla 3. derece arkeolojik sit alanı sınırları içinde, geçici olması şartıyla altyapı, kullanım, barınma, müştemilat, teknik hacim vb. ihtiyaçları karşılamak amacıyla avan projesi koruma bölge kurulunca uygun görülen uygulamalar yürürlükteki ilke kararı gereği ilgili müze müdürlüğünce yapılacak sondaj çalışması sonuçlarının Koruma Bölge Kurulunca uygun bulunması halinde yapılabilir.



**Kültür ve Turizm Bakanlıđından:****MARDİN KÜLTÜR VARLIKLARINI KORUMA BÖLGE KURULU  
KARAR**

**Toplantı Tarihi ve No : 29.07.2024-52**  
**Karar Tarihi ve No : 29.07.2024-914**  
**Dosya No : 47.07.442**

**Toplantı Yeri**  
**MARDİN**

(2/1)

Mardin ili, Derik ilçesi, Dumanlı Mahallesiinde yer alan herhangi bir sit alanı içerisinde bulunmayan, özel mülkiyete ait 168 ada 14, 16 ve17 nolu parsellerde; mülkiyeti kamu orta malı 168 ada 15 nolu ve 169 ada 2 nolu parsellerde ve tapulama harici alanda yer alan Dumanlı Köprüsü, Değirmeni ve Yerleşim Alanının 2863 sayılı Yasa kapsamında tescil talebine ilişkin Karayolları Genel Müdürlüğünün 03.05.2024/1517566 sayılı yazısı, Mardin Kültür Varlıklarını Koruma Bölge Kurulu Müdürlüğünün 10.06.2024/5271222 sayılı ve 11.07.2024/5394558 sayılı EKEV yazıları, Mardin Valiliği İl Tarım ve Orman Müdürlüğünün 12.06.2024/14659140 sayılı, DSİ 10. Bölge Müdürlüğünün 25.06.2024/4739579 sayılı, Mardin Çevre, Şehircilik ve İklim Değişikliği İl Müdürlüğünün 26.06.2024/9813102 sayılı, Enerji ve Tabii Kaynaklar Bakanlığı Maden ve Petrol İşleri Genel Müdürlüğünün 08.07.2024/2024311980 sayılı, Mardin Büyükşehir Belediye Başkanlığı İmar ve Şehircilik Dairesi Başkanlığının 18.07.2024/147153 sayılı ve Devlet Su İşleri Genel Müdürlüğü GAP 15. Bölge Müdürlüğünün 22.07.2024/4828984 sayılı kurum görüş yazıları, Mardin Kültür Varlıklarını Koruma Bölge Kurulu Müdürlüğü uzmanlarının 25.07.2024 tarih ve 2827310 sayılı raporu okundu, işlem dosyası incelendi. Yapılan görüşmeler sonucunda;

Mardin ili, Derik ilçesi, Dumanlı Mahallesiinde yer alan herhangi bir sit alanı içerisinde bulunmayan, özel mülkiyete ait 168 ada 14, 16 ve17 nolu parsellerde, mülkiyeti kamu orta malı 168 ada 15 nolu ve 169 ada 2 nolu parsellerde ve tapulama harici alanda yer alan Dumanlı Köprüsü, Değirmeni ve Yerleşim Alanının 2863 sayılı Yasa kapsamında korunması gerekli kültür varlığı özelliği göstermesi nedeni ile 1/2000 ölçekli haritada koordinatlarıyla gösterildiği şekilde I. derece arkeolojik sit alanı olarak tesciline ve hazırlanan sit fişinin uygun olduğuna,

Kararımız eki 1/2000 ölçekli haritada yer alan parsellerin Tapu Müdürlüğüne iletilerek ilgili tapu Müdürlüğüne gerekli şerhlerin konularak Kurul Müdürlüğüne bilgi verilmesine,

Ayrıca I. derece arkeolojik sit alanı içerisinde kalan tapulama harici alanlarla ilgili kadastro müdürlüğüne ileride yapılacak kadastral çalışmalar kapsamında verilecek ada ve parsellere ilgili tapu müdürlüğüne gerekli şerhlerin konularak Kurul Müdürlüğüne bilgi verilmesine,

Kültür ve Tabiat Varlıklarını Koruma Yüksek Kurulu'nun 05.11.1999/658 sayılı ilke kararı doğrultusunda:

**Dumanlı Köprüsü, Değirmeni ve Yerleşim Alanı I. Derece Arkeolojik Sit Alanının Koruma ve Kullanma Şartları:**

- 1. Korumaya yönelik bilimsel çalışmalar dışında aynen korunacak sit alanlarıdır.*
- 2. Bu alanlarda, kesinlikle hiçbir yapılaşmaya izin verilmemesine, imar planlarında aynen korunacak sit alanı olarak belirlenmesine, bilimsel amaçlı kazıların dışında hiçbir kazı yapılamaz.*
- 3. Resmî ve özel kuruluşlarca zorunlu durumlarda yapılacak alt yapı uygulamaları için müze müdürlüğünün ve varsa kazı başkanının görüşüyle konunun koruma kurulunda değerlendirilir.*
- 4. Yeni tarımsal alanların açılmamasına, yalnızca sınırlı mevsimlik tarımsal faaliyetlerin devam edebileceğine, koruma kurullarınca uygun görülmesi halinde seracılığa devam edilebilir.*

5. Höyük ve tümülüslerde toprağın sürülmesine dayanan tarımsal faaliyetlerin kesinlikle yasaklanmasına, ağaçlandırmaya gidilmemesine. yalnızca mevcut ağaçlardan ürün alınabilir.
6. Taş, toprak, kum vb. alınmamasına, kireç, taş, tuğla, mermer, kum, maden vb. ocakların açılmamasına, toprak, çuruf, çöp, sanayi atığı ve benzeri malzeme dökülemez.
7. Bu alanlar içerisinde yer alan ören yerlerinde gezi yolu düzenlemesi, meydan tanzimi, açık otopark, WC, bilet gişesi, beki kulübesi gibi ünitelerin koruma kurulundan izin alınarak yapılabilir.
8. Bu alanlar içerisinde bulunan ve günümüzde halen kullanılan umuma açık mezarlıklarda sadece defin işlemleri yapılabilir.
9. Taşınmaz kültür varlıklarının mahiyetine tesir etmeyecek şekilde ilgili koruma kurulundan izin almak koşuluyla birleştirme (tevhit) ve ayırma (ifraz) yapılabilir.

Şeklinde dokuz madde olarak belirlenmesine karar verildi.

Dumanlı Köprüsü, Değirmeni ve Yerleşim Alanı  
I. Derece Arkeolojik Sit Alanı

İL : Mardin

İLÇE : Derik

MAH/KÖY : Dumanlı Mah.

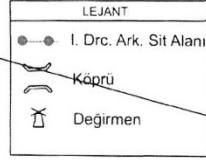

I. Derece Arkeolojik Sit Koordinatları

Nokta No	Y	X
1	602609.131	4133774.804
2	602583.678	4133755.630
3	602563.957	4133784.391
4	602545.121	4133773.433
5	602509.338	4133754.292
6	602480.807	4133749.871
7	602455.564	4133754.081
8	602447.986	4133792.312
9	602476.527	4133794.864
10	602515.375	4133803.458
11	602518.487	4133835.397
12	602523.929	4133877.729
13	602534.444	4133911.929
14	602557.792	4133902.659
15	602558.019	4133921.090
16	602589.439	4133969.473
17	602659.844	4133935.402
18	602669.291	4133928.135
19	602674.014	4133892.166
20	602656.938	4133861.284
21	602627.872	4133820.229

3 Derece ITRF\_39



Bu harita tarafımızca hazırlanmıştır.

Onur YAĞIZ  
Mühendis

Esat GÜNEŞ  
Arkeolog

MARDİN KÜLTÜR VARLIKLARINI KORUMA  
BÖLGE KURULUNUN... 29.08.2024  
GÜN VE ... 916 ... SAYILI KARAR EKİDİR

**23 AĞUSTOS 2024 GÜNÜ SAAT 15:30'DA BELİRLENEN GÖSTERGE NİTELİĞİNDEKİ  
TÜRKİYE CUMHURİYET MERKEZ BANKASI KURLARI**

BULTEN NO: 2024/159

DÖVİZİN CİNSİ	DÖVİZ ALIŞ	DÖVİZ SATIŞ	EFEKTİF ALIŞ	EFEKTİF SATIŞ
1 ABD DOLARI	33.8863	33.9473	33.8626	33.9983
1 AVUSTRALYA DOLARI	22.7420	22.8903	22.6374	23.0276
1 DANİMARKA KRONU	5.0428	5.0676	5.0393	5.0792
1 EURO	37.6852	37.7531	37.6589	37.8098
1 İNGİLİZ STERLİNİ	44.3950	44.6265	44.3639	44.6934
1 İSVİÇRE FRANGI	39.6920	39.9468	39.6324	40.0067
1 İSVEÇ KRONU	3.2876	3.3216	3.2853	3.3293
1 KANADA DOLARI	24.9047	25.0170	24.8126	25.1121
1 KUVEYT DİNARI	110.2774	111.7204	108.6232	113.3962
1 NORVEÇ KRONU	3.1901	3.2116	3.1879	3.2190
1 SUUDİ ARABİSTAN RİYALİ	9.0310	9.0473	8.9633	9.1152
100 JAPON YENİ	23.1696	23.3231	23.0839	23.4117
1 BULGAR LEVASI	19.1604	19.4112		
1 RUMEN LEYİ	7.5303	7.6289		
1 RUS RUBLESİ	0.36823	0.37304		
100 İRAN RİYALİ	0.00818	0.00828		
1 ÇİN YUANI	4.7215	4.7833		
1 PAKİSTAN RUPİSİ	0.12094	0.12253		
1 KATAR RİYALİ	9.2407	9.3617		
1 GÜNEY KORE WONU	0.02520	0.02553		
1 AZERBAJCAN YENİ MANATI	19.8214	20.0808		
1 BİRLEŞİK ARAP EMİRLİKLERİ DİRHEMİ	9.1744	9.2944		

**ÇAPRAZ KURLAR**

1 ABD DOLARI	1.4865	AVUSTRALYA DOLARI
1 ABD DOLARI	6.7093	DANİMARKA KRONU
1 ABD DOLARI	0.8518	İSVİÇRE FRANGI
1 ABD DOLARI	10.26	İSVEÇ KRONU
1 ABD DOLARI	145.90	JAPON YENİ
1 ABD DOLARI	1.3588	KANADA DOLARI
1 ABD DOLARI	10.60	NORVEÇ KRONU
1 ABD DOLARI	3.7522	SUUDİ ARABİSTAN RİYALİ
1 EURO	1.1121	ABD DOLARI
1 İNGİLİZ STERLİNİ	1.3124	ABD DOLARI
1 KUVEYT DİNARI	3.2727	ABD DOLARI
1 ABD DOLARI	1.7586	BULGAR LEVASI
1 ABD DOLARI	4.4748	RUMEN LEYİ
1 ABD DOLARI	91.51	RUS RUBLESİ
1 ABD DOLARI	412157	İRAN RİYALİ
1 ABD DOLARI	7.1367	ÇİN YUANI
1 ABD DOLARI	278.61	PAKİSTAN RUPİSİ
1 ABD DOLARI	3.6465	KATAR RİYALİ
1 ABD DOLARI	1337	GÜNEY KORE WONU
1 ABD DOLARI	1.7000	AZERBAJCAN YENİ MANATI
1 ABD DOLARI	3.6729	BİRLEŞİK ARAP EMİRLİKLERİ DİRHEMİ

BİLGİ İÇİN;

1 ÖZEL ÇEKME HAKKI (SDR)	1.34619	ABD DOLARI
1 ÖZEL ÇEKME HAKKI (SDR)	45.6584	TÜRK LİRASI

TÜRKİYE CUMHURİYET MERKEZ BANKASINCA BELİRLENEN DEVLET İÇ BORÇLANMA SENETLERİ VE KİRA SERTİFİKALARININ TİP VE VADELER İTİBARIYLA 24.08.2024 TARİHİNDEKİ GÖSTERGE NİTELİĞİNDEKİ GÜNLÜK DEĞERLERİ

A) BORÇLANMA SENETLERİ

1- T.C. HAZİNE VE MALİYE BAKANLIĞINCA İHRAÇ EDİLEN İSKONTOLU DEVLET İÇ BORÇLANMA SENETLERİNİN DEĞERLERİ AŞAĞIDIR.  
(T:DEVLET TAHVİLİ,B:HAZİNE BONOSU)

VADE TARİHİ	TCMB KODU	ISIN KODU	VADEYE KALAN GÜN SAYISI	BUGÜNKÜ DEĞER (100.-TL ÜZERİNDEN)
10.09.2025	13T	TRT100925T18	382	67.919
16.10.2024	15T	TRT161024T10	53	95.537
09.04.2025	15T	TRT090425T16	228	78.960

2- T.C. HAZİNE VE MALİYE BAKANLIĞINCA İHRAÇ EDİLEN KUPONLU DEVLET İÇ BORÇLANMA SENETLERİNİN DEĞERLERİ AŞAĞIDIR.

VADE TARİHİ	TCMB KODU	ISIN KODU	KUPON FAİZ ORANI	KUPON DAHİL BUGÜNKÜ DEĞER (100.-TL ÜZERİNDEN)
12.03.2025	121T2	TRT120325T12	4.00	88.488
12.03.2025	121T2	TRT120325T20	4.00	88.488
12.03.2025	121T2A120325	TRT120325A13	4.00	81.303
11.09.2024	121T2K19120325	TRT110924K17	4.00	3.933
12.03.2025	121T2K20120325	TRT120325K11	4.00	3.252
11.02.2026	121T2	TRT110226T13	5.30	70.977
11.02.2026	121T2	TRT110226T21	5.30	70.977
11.02.2026	121T2A110226	TRT110226A14	5.30	59.667
12.02.2025	121T2K18110226	TRT120225K12	5.30	4.454
13.08.2025	121T2K19110226	TRT130825K15	5.30	3.694
11.02.2026	121T2K20110226	TRT110226K12	5.30	3.162
24.02.2027	121T2	TRT240227T17	5.50	69.270
24.02.2027	121T2	TRT240227T25	5.50	69.270
24.02.2027	121T2A240227	TRT240227A18	5.50	46.792
28.08.2024	121T2K15240227	TRT280824K19	5.50	5.473
26.02.2025	121T2K16240227	TRT260225K16	5.50	4.538
27.08.2025	121T2K17240227	TRT270825K19	5.50	3.784
25.02.2026	121T2K18240227	TRT250226K16	5.50	3.247
26.08.2026	121T2K19240227	TRT260826K19	5.50	2.862
24.02.2027	121T2K20240227	TRT240227K16	5.50	2.574
11.08.2027	121T2	TRT110827T16	5.25	61.591
11.08.2027	121T2	TRT110827T24	5.25	61.591
11.08.2027	121T2A110827	TRT110827A17	5.25	42.904
12.02.2025	121T2K15110827	TRT120225K20	5.25	4.412
13.08.2025	121T2K16110827	TRT130825K23	5.25	3.659
11.02.2026	121T2K17110827	TRT110226K20	5.25	3.133
12.08.2026	121T2K18110827	TRT120826K15	5.25	2.756
10.02.2027	121T2K19110827	TRT100227K12	5.25	2.475
11.08.2027	121T2K20110827	TRT110827K15	5.25	2.252
08.03.2028	121T2	TRT080328T15	6.20	68.894
08.03.2028	121T2	TRT080328T23	6.20	68.894
08.03.2028	121T2A080328	TRT080328A16	6.20	38.817
11.09.2024	121T2K13080328	TRT110924K25	6.20	6.096
12.03.2025	121T2K14080328	TRT120325K29	6.20	5.041
10.09.2025	121T2K15080328	TRT100925K17	6.20	4.211
11.03.2026	121T2K16080328	TRT110326K11	6.20	3.621
09.09.2026	121T2K17080328	TRT090926K19	6.20	3.198
10.03.2027	121T2K18080328	TRT100327K11	6.20	2.879
08.09.2027	121T2K19080328	TRT080927K19	6.20	2.624
08.03.2028	121T2K20080328	TRT080328K14	6.20	2.407
13.11.2030	121T2	TRT131130T14	5.85	59.458
13.11.2030	121T2	TRT131130T22	5.85	59.458
13.11.2030	121T2A131130	TRT131130A15	5.85	24.007
20.11.2024	121T2K8131130	TRT201124K20	5.85	5.408
21.05.2025	121T2K9131130	TRT210525K26	5.85	4.425
19.11.2025	121T2K10131130	TRT191125K22	5.85	3.736
20.05.2026	121T2K11131130	TRT200526K26	5.85	3.248
18.11.2026	121T2K12131130	TRT181126K22	5.85	2.893
19.05.2027	121T2K13131130	TRT190527K28	5.85	2.618
17.11.2027	121T2K14131130	TRT171127K22	5.85	2.393
17.05.2028	121T2K15131130	TRT170528K11	5.85	2.198
15.11.2028	121T2K16131130	TRT151128K15	5.85	2.022
16.05.2029	121T2K17131130	TRT160529K11	5.85	1.857

TÜRKİYE CUMHURİYETİ MERKEZ BANKASINCA BELİRLENEN DEVLET İÇ BORÇLANMA SENETLERİ VE KİRA SERTİFİKALARININ TİP VE VADELER İTİBARIYLA 24.08.2024 TARİHİNDEKİ GÖSTERGE NİTELİĞİNDEKİ GÜNLÜK DEĞERLERİ

2- T.C. HAZİNE VE MALİYE BAKANLIĞINCA İHRAÇ EDİLEN KUPONLU DEVLET İÇ BORÇLANMA SENETLERİNİN DEĞERLERİ AŞAĞIDADIR.

VADE TARİHİ	TCMB KODU	ISIN KODU	KUPON FAİZ ORANI	KUPON DAHİL BUGÜNKÜ DEĞER (100.-TL ÜZERİNDEN)
14.11.2029	121T2K18131130	TRT141129K15	5.85	1.700
15.05.2030	121T2K19131130	TRT150530K19	5.85	1.549
13.11.2030	121T2K20131130	TRT131130K13	5.85	1.404
28.04.2032	121T2	TRT280432T14	10.75	89.488
28.04.2032	121T2	TRT280432T22	10.75	89.488
28.04.2032	121T2A280432	TRT280432A15	10.75	17.387
06.11.2024	121T2K5280432	TRT061124K44	10.75	10.075
07.05.2025	121T2K6280432	TRT070525K32	10.75	8.247
05.11.2025	121T2K7280432	TRT051125K36	10.75	6.948
06.05.2026	121T2K8280432	TRT060526K32	10.75	6.028
04.11.2026	121T2K9280432	TRT041126K36	10.75	5.360
05.05.2027	121T2K10280432	TRT050527K24	10.75	4.847
03.11.2027	121T2K11280432	TRT031127K10	10.75	4.428
03.05.2028	121T2K12280432	TRT030528K17	10.75	4.066
01.11.2028	121T2K13280432	TRT011128K11	10.75	3.739
02.05.2029	121T2K14280432	TRT020529K17	10.75	3.435
31.10.2029	121T2K15280432	TRT311029K15	10.75	3.145
01.05.2030	121T2K16280432	TRT010530K15	10.75	2.868
30.10.2030	121T2K17280432	TRT301030K13	10.75	2.601
30.04.2031	121T2K18280432	TRT300431K10	10.75	2.345
29.10.2031	121T2K19280432	TRT291031K15	10.75	2.100
28.04.2032	121T2K20280432	TRT280432K13	10.75	1.869
13.10.2032	121T2	TRT131032T13	5.20	51.539
13.10.2032	121T2	TRT131032T21	5.20	51.539
13.10.2032	121T2A131032	TRT131032A14	5.20	15.518
23.10.2024	121T2K4131032	TRT231024K10	5.20	4.937
23.04.2025	121T2K5131032	TRT230425K17	5.20	4.047
22.10.2025	121T2K6131032	TRT221025K10	5.20	3.402
22.04.2026	121T2K7131032	TRT220426K17	5.20	2.945
21.10.2026	121T2K8131032	TRT211026K10	5.20	2.614
21.04.2027	121T2K9131032	TRT210427K17	5.20	2.362
20.10.2027	121T2K10131032	TRT201027K10	5.20	2.156
19.04.2028	121T2K11131032	TRT190428K10	5.20	1.980
18.10.2028	121T2K12131032	TRT181028K13	5.20	1.820
18.04.2029	121T2K13131032	TRT180429K10	5.20	1.672
17.10.2029	121T2K14131032	TRT171029K13	5.20	1.532
17.04.2030	121T2K15131032	TRT170430K18	5.20	1.397
16.10.2030	121T2K16131032	TRT161030K11	5.20	1.268
16.04.2031	121T2K17131032	TRT160431K18	5.20	1.144
15.10.2031	121T2K18131032	TRT151031K11	5.20	1.025
14.04.2032	121T2K19131032	TRT140432K19	5.20	0.913
13.10.2032	121T2K20131032	TRT131032K12	5.20	0.807
13.07.2033	121T2	TRT130733T17	8.90	71.751
13.07.2033	121T2	TRT130733T25	8.90	71.751
13.07.2033	121T2A130733	TRT130733A18	8.90	12.741
22.01.2025	121T2K3130733	TRT220125K45	8.90	7.673
23.07.2025	121T2K4130733	TRT230725K48	8.90	6.328
21.01.2026	121T2K5130733	TRT210126K45	8.90	5.398
22.07.2026	121T2K6130733	TRT220726K48	8.90	4.737
20.01.2027	121T2K7130733	TRT200127K45	8.90	4.245
21.07.2027	121T2K8130733	TRT210727K48	8.90	3.859
19.01.2028	121T2K9130733	TRT190128K47	8.90	3.535
19.07.2028	121T2K10130733	TRT190728K41	8.90	3.249
17.01.2029	121T2K11130733	TRT170129K22	8.90	2.987
18.07.2029	121T2K12130733	TRT180729K25	8.90	2.741
16.01.2030	121T2K13130733	TRT160130K20	8.90	2.506
17.07.2030	121T2K14130733	TRT170730K23	8.90	2.280
15.01.2031	121T2K15130733	TRT150131K20	8.90	2.062
16.07.2031	121T2K16130733	TRT160731K23	8.90	1.854
14.01.2032	121T2K17130733	TRT140132K20	8.90	1.657
14.07.2032	121T2K18130733	TRT140732K24	8.90	1.470
12.01.2033	121T2K19130733	TRT120133K21	8.90	1.295
13.07.2033	121T2K20130733	TRT130733K16	8.90	1.134
05.10.2033	121T2	TRT051033T12	13.10	106.497
05.10.2033	121T2	TRT051033T20	13.10	106.497

TÜRKİYE CUMHURİYET MERKEZ BANKASINCA BELİRLENEN DEVLET İÇ BORÇLANMA SENETLERİ VE KİRA SERTİFİKALARININ TİP VE VADELER İTİBARIYLA 24.08.2024 TARİHİNDEKİ GÖSTERGE NİTELİĞİNDEKİ GÜNLÜK DEĞERLERİ

2- T.C. HAZİNE VE MALİYE BAKANLIĞINCA İHRAÇ EDİLEN KUPONLU DEVLET İÇ BORÇLANMA SENETLERİNİN DEĞERLERİ AŞAĞIDADIR.

VADE TARİHİ	TCMB KODU	ISIN KODU	KUPON FAİZ ORANI	KUPON DAHİL BUGÜNKÜ DEĞER (100.-TL ÜZERİNDEN)
05.10.2033	121T2A051033	TRT051033A13	13.10	11.955
16.10.2024	121T2K2051033	TRT161024K68	13.10	12.516
16.04.2025	121T2K3051033	TRT160425K65	13.10	10.269
15.10.2025	121T2K4051033	TRT151025K43	13.10	8.623
15.04.2026	121T2K5051033	TRT150426K32	13.10	7.457
14.10.2026	121T2K6051033	TRT141026K35	13.10	6.614
14.04.2027	121T2K7051033	TRT140427K24	13.10	5.971
13.10.2027	121T2K8051033	TRT131027K27	13.10	5.450
12.04.2028	121T2K9051033	TRT120428K17	13.10	5.003
11.10.2028	121T2K10051033	TRT111028K10	13.10	4.601
11.04.2029	121T2K11051033	TRT110429K17	13.10	4.227
10.10.2029	121T2K12051033	TRT101029K10	13.10	3.873
10.04.2030	121T2K13051033	TRT100430K15	13.10	3.533
09.10.2030	121T2K14051033	TRT091030K10	13.10	3.206
09.04.2031	121T2K15051033	TRT090431K17	13.10	2.893
08.10.2031	121T2K16051033	TRT081031K10	13.10	2.593
07.04.2032	121T2K17051033	TRT070432K18	13.10	2.309
06.10.2032	121T2K18051033	TRT061032K11	13.10	2.043
06.04.2033	121T2K19051033	TRT060433K18	13.10	1.795
05.10.2033	121T2K20051033	TRT051033K11	13.10	1.566
04.12.2024	24T2	TRT041224T12	4.65	95.353
04.12.2024	24T2	TRT041224T20	4.65	95.353
04.12.2024	24T2A041224	TRT041224A13	4.65	91.116
04.12.2024	24T2K4041224	TRT041224K29	4.65	4.237
18.02.2026	24T2	TRT180226T16	18.50	98.548
18.02.2026	24T2	TRT180226T24	18.50	98.548
18.02.2026	24T2A180226	TRT180226A17	18.50	59.346
19.02.2025	24T2K2180226	TRT190225K56	18.50	15.413
20.08.2025	24T2K3180226	TRT200825K57	18.50	12.810
18.02.2026	24T2K4180226	TRT180226K56	18.50	10.979
12.08.2026	24T2	TRT120826T16	18.00	100.368
12.08.2026	24T2	TRT120826T24	18.00	100.368
12.08.2026	24T2A120826	TRT120826A17	18.00	52.503
12.02.2025	24T2K1120826	TRT120225K46	18.00	15.128
13.08.2025	24T2K2120826	TRT130825K49	18.00	12.546
11.02.2026	24T2K3120826	TRT110226K46	18.00	10.740
12.08.2026	24T2K4120826	TRT120826K31	18.00	9.451
01.10.2025	61T2	TRT011025T16	6.30	81.946
01.10.2025	61T2	TRT011025T24	6.30	81.946
01.10.2025	61T2A011025	TRT011025A17	6.30	66.645
02.10.2024	61T2K8011025	TRT021024K15	6.30	6.091
02.04.2025	61T2K9011025	TRT020425K12	6.30	5.011
01.10.2025	61T2K10011025	TRT011025K15	6.30	4.199
02.09.2026	61T2	TRT020926T17	8.45	82.201
02.09.2026	61T2	TRT020926T25	8.45	82.201
02.09.2026	61T2A020926	TRT020926A18	8.45	51.809
04.09.2024	61T2K6020926	TRT040924K16	8.45	8.355
05.03.2025	61T2K7020926	TRT050325K10	8.45	6.921
03.09.2025	61T2K8020926	TRT030925K16	8.45	5.776
04.03.2026	61T2K9020926	TRT040326K10	8.45	4.962
02.09.2026	61T2K10020926	TRT020926K16	8.45	4.378
09.06.2027	61T2	TRT090627T12	10.10	82.168
09.06.2027	61T2	TRT090627T20	10.10	82.168
09.06.2027	61T2A090627	TRT090627A13	10.10	44.281
11.12.2024	61T2K5090627	TRT111224K12	10.10	9.134
11.06.2025	61T2K6090627	TRT110625K19	10.10	7.481
10.12.2025	61T2K7090627	TRT101225K12	10.10	6.338
10.06.2026	61T2K8090627	TRT100626K19	10.10	5.528
09.12.2026	61T2K9090627	TRT091226K14	10.10	4.934
09.06.2027	61T2K10090627	TRT090627K11	10.10	4.472
15.09.2027	61T2	TRT150927T11	5.14	64.990
15.09.2027	61T2	TRT150927T29	5.14	64.990
15.09.2027	61T2A150927	TRT150927A12	5.14	42.174
18.09.2024	61T2K4150927	TRT180924K36	5.14	5.026
19.03.2025	61T2K5150927	TRT190325K22	5.14	4.148

TÜRKİYE CUMHURİYET MERKEZ BANKASINCA BELİRLENEN DEVLET İÇ BORÇLANMA SENETLERİ VE KİRA SERTİFİKALARININ TİP VE VADELER İTİBARIYLA 24.08.2024 TARİHİNDEKİ GÖSTERGE NİTELİĞİNDEKİ GÜNLÜK DEĞERLERİ

2- T.C. HAZİNE VE MALİYE BAKANLIĞINCA İHRAÇ EDİLEN KUPONLU DEVLET İÇ BORÇLANMA SENETLERİNİN DEĞERLERİ AŞAĞIDADIR.

VADE TARİHİ	TCMB KODU	ISIN KODU	KUPON FAİZ ORANI	KUPON DAHİL BUGÜNKÜ DEĞER (100.-TL ÜZERİNDEN)
17.09.2025	61T2K6150927	TRT170925K28	5.14	3.469
18.03.2026	61T2K7150927	TRT180326K22	5.14	2.987
16.09.2026	61T2K8150927	TRT160926K28	5.14	2.640
17.03.2027	61T2K9150927	TRT170327K22	5.14	2.378
15.09.2027	61T2K10150927	TRT150927K28	5.14	2.168
16.02.2028	61T2	TRT160228T16	4.55	57.084
16.02.2028	61T2	TRT160228T24	4.55	57.084
16.02.2028	61T2A160228	TRT160228A17	4.55	39.198
19.02.2025	61T2K4160228	TRT190225K49	4.55	3.791
20.08.2025	61T2K5160228	TRT200825K40	4.55	3.151
18.02.2026	61T2K6160228	TRT180226K49	4.55	2.700
19.08.2026	61T2K7160228	TRT190826K34	4.55	2.378
17.02.2027	61T2K8160228	TRT170227K23	4.55	2.137
18.08.2027	61T2K9160228	TRT180827K26	4.55	1.945
16.02.2028	61T2K10160228	TRT160228K23	4.55	1.784
19.07.2028	61T2	TRT190728T18	8.65	74.434
19.07.2028	61T2	TRT190728T26	8.65	74.434
19.07.2028	61T2A190728	TRT190728A19	8.65	36.506
22.01.2025	61T2K3190728	TRT220125K29	8.65	7.458
23.07.2025	61T2K4190728	TRT230725K22	8.65	6.150
21.01.2026	61T2K5190728	TRT210126K29	8.65	5.247
22.07.2026	61T2K6190728	TRT220726K22	8.65	4.604
20.01.2027	61T2K7190728	TRT200127K29	8.65	4.126
21.07.2027	61T2K8190728	TRT210727K22	8.65	3.750
19.01.2028	61T2K9190728	TRT190128K21	8.65	3.435
19.07.2028	61T2K10190728	TRT190728K25	8.65	3.158
08.11.2028	61T2	TRT081128T15	15.54	111.953
08.11.2028	61T2	TRT081128T23	15.54	111.953
08.11.2028	61T2A081128	TRT081128A16	15.54	34.671
13.11.2024	61T2K2081128	TRT131124K11	15.54	14.466
14.05.2025	61T2K3081128	TRT140525K17	15.54	11.838
12.11.2025	61T2K4081128	TRT121125K11	15.54	9.984
13.05.2026	61T2K5081128	TRT130526K17	15.54	8.671
11.11.2026	61T2K6081128	TRT111126K11	15.54	7.716
12.05.2027	61T2K7081128	TRT120527K17	15.54	6.981
10.11.2027	61T2K8081128	TRT101127K11	15.54	6.379
10.05.2028	61T2K9081128	TRT100528K18	15.54	5.859
08.11.2028	61T2K10081128	TRT081128K14	15.54	5.388
02.07.2025	85T2D	TRT020725T10	19.76	104.660
02.07.2025	85T2D	TRT020725T28	19.76	104.660
02.07.2025	85T2DA020725	TRT020725A11	19.76	72.475
01.01.2025	85T2DK13020725	TRT010125K24	19.76	17.291
02.07.2025	85T2DK14020725	TRT020725K27	19.76	14.894
06.08.2025	85T2D	TRT060825T15	19.95	100.123
06.08.2025	85T2D	TRT060825T23	19.95	100.123
06.08.2025	85T2DA060825	TRT060825A16	19.95	69.069
05.02.2025	85T2DK13060825	TRT050225K29	19.95	16.841
06.08.2025	85T2DK14060825	TRT060825K22	19.95	14.213
04.11.2026	85T2D	TRT041126T11	20.24	112.712
04.11.2026	85T2D	TRT041126T29	20.24	112.712
04.11.2026	85T2DA041126	TRT041126A12	20.24	44.660
06.11.2024	85T2DK10041126	TRT061124K28	20.24	18.759
07.05.2025	85T2DK11041126	TRT070525K16	20.24	15.883
05.11.2025	85T2DK12041126	TRT051125K10	20.24	13.226
06.05.2026	85T2DK13041126	TRT060526K16	20.24	11.013
04.11.2026	85T2DK14041126	TRT041126K10	20.24	9.171
05.05.2027	85T2D	TRT050527T17	20.24	104.058
05.05.2027	85T2D	TRT050527T25	20.24	104.058
05.05.2027	85T2DA050527	TRT050527A18	20.24	32.407
06.11.2024	85T2DK9050527	TRT061124K36	20.24	18.759
07.05.2025	85T2DK10050527	TRT070525K24	20.24	15.349
05.11.2025	85T2DK11050527	TRT051125K28	20.24	12.473
06.05.2026	85T2DK12050527	TRT060526K24	20.24	10.137
04.11.2026	85T2DK13050527	TRT041126K28	20.24	8.238
05.05.2027	85T2DK14050527	TRT050527K16	20.24	6.695

TÜRKİYE CUMHURİYET MERKEZ BANKASINCA BELİRLENEN DEVLET İÇ BORÇLANMA SENETLERİ VE KİRA SERTİFİKALARININ TİP VE VADELER İTİBARIYLA 24.08.2024 TARİHİNDEKİ GÖSTERGE NİTELİĞİNDEKİ GÜNLÜK DEĞERLERİ

2- T.C. HAZİNE VE MALİYE BAKANLIĞINCA İHRAÇ EDİLEN KUPONLU DEVLET İÇ BORÇLANMA SENETLERİNİN DEĞERLERİ AŞAĞIDADIR.

VADE TARİHİ	TCMB KODU	ISIN KODU	KUPON FAİZ ORANI	KUPON DAHİL BUGÜNKÜ DEĞER (100.-TL ÜZERİNDEN)
17.11.2027	85T2D	TRT171127T15	20.49	105.122
17.11.2027	85T2D	TRT171127T23	20.49	105.122
17.11.2027	85T2DA171127	TRT171127A16	20.49	27.365
20.11.2024	85T2DK8171127	TRT201124K12	20.49	18.720
21.05.2025	85T2DK9171127	TRT210525K18	20.49	15.291
19.11.2025	85T2DK10171127	TRT191125K14	20.49	12.529
20.05.2026	85T2DK11171127	TRT200526K18	20.49	10.266
18.11.2026	85T2DK12171127	TRT181126K14	20.49	8.412
19.05.2027	85T2DK13171127	TRT190527K10	20.49	6.892
17.11.2027	85T2DK14171127	TRT171127K14	20.49	5.647
13.09.2028	85T2D	TRT130928T12	18.90	103.533
13.09.2028	85T2D	TRT130928T20	18.90	103.533
13.09.2028	85T2DA130928	TRT130928A13	18.90	17.127
18.09.2024	85T2DK6130928	TRT180924K28	18.90	18.421
19.03.2025	85T2DK7130928	TRT190325K14	18.90	16.068
17.09.2025	85T2DK8130928	TRT170925K10	18.90	12.944
18.03.2026	85T2DK9130928	TRT180326K14	18.90	10.427
16.09.2026	85T2DK10130928	TRT160926K10	18.90	8.400
17.03.2027	85T2DK11130928	TRT170327K14	18.90	6.767
15.09.2027	85T2DK12130928	TRT150927K10	18.90	5.451
15.03.2028	85T2DK13130928	TRT150328K15	18.90	4.391
13.09.2028	85T2DK14130928	TRT130928K11	18.90	3.537
03.10.2029	85T2D	TRT031029T10	19.08	103.441
03.10.2029	85T2D	TRT031029T28	19.08	103.441
03.10.2029	85T2DA031029	TRT031029A11	19.08	11.659
09.10.2024	85T2DK4031029	TRT091024K26	19.08	18.200
09.04.2025	85T2DK5031029	TRT090425K23	19.08	15.821
08.10.2025	85T2DK6031029	TRT081025K26	19.08	12.842
08.04.2026	85T2DK7031029	TRT080426K23	19.08	10.423
07.10.2026	85T2DK8031029	TRT071026K18	19.08	8.460
07.04.2027	85T2DK9031029	TRT070427K15	19.08	6.867
06.10.2027	85T2DK10031029	TRT061027K18	19.08	5.574
05.04.2028	85T2DK11031029	TRT050428K16	19.08	4.524
04.10.2028	85T2DK12031029	TRT041028K19	19.08	3.672
04.04.2029	85T2DK13031029	TRT040429K16	19.08	2.980
03.10.2029	85T2DK14031029	TRT031029K19	19.08	2.419
05.06.2030	85T2D	TRT050630T11	19.95	97.153
05.06.2030	85T2D	TRT050630T29	19.95	97.153
05.06.2030	85T2DA050630	TRT050630A12	19.95	8.734
11.12.2024	85T2DK3050630	TRT111224K20	19.95	17.838
11.06.2025	85T2DK4050630	TRT110625K27	19.95	14.740
10.12.2025	85T2DK5050630	TRT101225K20	19.95	11.975
10.06.2026	85T2DK6050630	TRT100626K27	19.95	9.729
09.12.2026	85T2DK7050630	TRT091226K22	19.95	7.904
09.06.2027	85T2DK8050630	TRT090627K29	19.95	6.421
08.12.2027	85T2DK9050630	TRT081227K14	19.95	5.216
07.06.2028	85T2DK10050630	TRT070628K12	19.95	4.238
06.12.2028	85T2DK11050630	TRT061228K15	19.95	3.443
06.06.2029	85T2DK12050630	TRT060629K12	19.95	2.797
05.12.2029	85T2DK13050630	TRT051229K15	19.95	2.272
05.06.2030	85T2DK14050630	TRT050630K10	19.95	1.846
16.04.2031	85T2D	TRT160431T19	20.24	99.912
16.04.2031	85T2D	TRT160431T27	20.24	99.912
16.04.2031	85T2DA160431	TRT160431A10	20.24	5.579
23.10.2024	85T2DK1160431	TRT231024K44	20.24	19.031
23.04.2025	85T2DK2160431	TRT230425K41	20.24	15.461
22.10.2025	85T2DK3160431	TRT221025K44	20.24	12.483
22.04.2026	85T2DK4160431	TRT220426K41	20.24	10.079
21.10.2026	85T2DK5160431	TRT211026K44	20.24	8.138
21.04.2027	85T2DK6160431	TRT210427K41	20.24	6.571
20.10.2027	85T2DK7160431	TRT201027K44	20.24	5.305
19.04.2028	85T2DK8160431	TRT190428K36	20.24	4.283
18.10.2028	85T2DK9160431	TRT181028K39	20.24	3.458
18.04.2029	85T2DK10160431	TRT180429K28	20.24	2.792
17.10.2029	85T2DK11160431	TRT171029K21	20.24	2.255

TÜRKİYE CUMHURİYET MERKEZ BANKASINCA BELİRLENEN DEVLET İÇ BORÇLANMA SENETLERİ VE KİRA SERTİFİKALARININ TİP VE VADELER İTİBARIYLA 24.08.2024 TARİHİNDEKİ GÖSTERGE NİTELİĞİNDEKİ GÜNLÜK DEĞERLERİ

2- T.C. HAZİNE VE MALİYE BAKANLIĞINCA İHRAÇ EDİLEN KUPONLU DEVLET İÇ BORÇLANMA SENETLERİNİN DEĞERLERİ AŞAĞIDADIR.

VADE TARİHİ	TCMB KODU	ISIN KODU	KUPON FAİZ ORANI	KUPON DAHİL BUGÜNKÜ DEĞER (100.-TL ÜZERİNDEN)
17.04.2030	85T2DK12160431	TRT170430K26	20.24	1.820
16.10.2030	85T2DK13160431	TRT161030K29	20.24	1.470
16.04.2031	85T2DK14160431	TRT160431K26	20.24	1.187
20.05.2026	42T4D	TRT200526T19	12.30	101.116
20.05.2026	42T4D	TRT200526T27	12.30	101.116
20.05.2026	42T4DA200526	TRT200526A10	12.30	54.606
20.11.2024	42T4DK8200526	TRT201124K46	12.30	11.363
19.02.2025	42T4DK9200526	TRT190225K31	12.30	7.196
21.05.2025	42T4DK10200526	TRT210525K42	12.30	6.599
20.08.2025	42T4DK11200526	TRT200825K32	12.30	6.051
19.11.2025	42T4DK12200526	TRT191125K48	12.30	5.548
18.02.2026	42T4DK13200526	TRT180226K31	12.30	5.088
20.05.2026	42T4DK14200526	TRT200526K42	12.30	4.665
16.06.2027	49T4D	TRT160627T13	12.07	109.770
16.06.2027	49T4D	TRT160627T21	12.07	109.770
16.06.2027	49T4DA160627	TRT160627A14	12.07	39.832
18.09.2024	49T4DK5160627	TRT180924K44	12.07	11.801
18.12.2024	49T4DK6160627	TRT181224K23	12.07	7.691
19.03.2025	49T4DK7160627	TRT190325K30	12.07	7.088
18.06.2025	49T4DK8160627	TRT180625K20	12.07	6.532
17.09.2025	49T4DK9160627	TRT170925K36	12.07	6.020
17.12.2025	49T4DK10160627	TRT171225K15	12.07	5.548
18.03.2026	49T4DK11160627	TRT180326K30	12.07	5.113
17.06.2026	49T4DK12160627	TRT170626K12	12.07	4.712
16.09.2026	49T4DK13160627	TRT160926K36	12.07	4.343
16.12.2026	49T4DK14160627	TRT161226K15	12.07	4.002
17.03.2027	49T4DK15160627	TRT170327K30	12.07	3.689
16.06.2027	49T4DK16160627	TRT160627K12	12.07	3.399
13.10.2027	49T4D	TRT131027T10	12.08	106.471
13.10.2027	49T4D	TRT131027T28	12.08	106.471
13.10.2027	49T4DA131027	TRT131027A11	12.08	35.468
16.10.2024	49T4DK4131027	TRT161024K50	12.08	11.517
15.01.2025	49T4DK5131027	TRT150125K69	12.08	7.492
16.04.2025	49T4DK6131027	TRT160425K57	12.08	6.899
16.07.2025	49T4DK7131027	TRT160725K54	12.08	6.354
15.10.2025	49T4DK8131027	TRT151025K35	12.08	5.851
14.01.2026	49T4DK9131027	TRT140126K51	12.08	5.389
15.04.2026	49T4DK10131027	TRT150426K24	12.08	4.963
15.07.2026	49T4DK11131027	TRT150726K39	12.08	4.570
14.10.2026	49T4DK12131027	TRT141026K27	12.08	4.209
13.01.2027	49T4DK13131027	TRT130127K36	12.08	3.876
14.04.2027	49T4DK14131027	TRT140427K16	12.08	3.569
14.07.2027	49T4DK15131027	TRT140727K21	12.08	3.287
13.10.2027	49T4DK16131027	TRT131027K19	12.08	3.027
19.01.2028	49T4D	TRT190128T14	12.74	107.208
19.01.2028	49T4D	TRT190128T22	12.74	107.208
19.01.2028	49T4DA190128	TRT190128A15	12.74	32.879
23.10.2024	49T4DK3190128	TRT231024K36	12.74	12.070
22.01.2025	49T4DK4190128	TRT220125K52	12.74	7.456
23.04.2025	49T4DK5190128	TRT230425K33	12.74	6.873
23.07.2025	49T4DK6190128	TRT230725K55	12.74	6.335
22.10.2025	49T4DK7190128	TRT221025K36	12.74	5.840
21.01.2026	49T4DK8190128	TRT210126K52	12.74	5.383
22.04.2026	49T4DK9190128	TRT220426K33	12.74	4.962
22.07.2026	49T4DK10190128	TRT220726K55	12.74	4.574
21.10.2026	49T4DK11190128	TRT211026K36	12.74	4.216
20.01.2027	49T4DK12190128	TRT200127K52	12.74	3.886
21.04.2027	49T4DK13190128	TRT210427K33	12.74	3.582
21.07.2027	49T4DK14190128	TRT210727K55	12.74	3.302
20.10.2027	49T4DK15190128	TRT201027K36	12.74	3.044
19.01.2028	49T4DK16190128	TRT190128K54	12.74	2.806
17.05.2028	49T4D	TRT170528T12	12.30	99.466
17.05.2028	49T4D	TRT170528T20	12.30	99.466
17.05.2028	49T4DA170528	TRT170528A13	12.30	27.227
20.11.2024	49T4DK2170528	TRT201124K53	12.30	11.363

TÜRKİYE CUMHURİYET MERKEZ BANKASINCA BELİRLENEN DEVLET İÇ BORÇLANMA SENETLERİ VE KİRA SERTİFİKALARININ TİP VE VADELER İTİBARIYLA 24.08.2024 TARİHİNDEKİ GÖSTERGE NİTELİĞİNDEKİ GÜNLÜK DEĞERLERİ

2- T.C. HAZİNE VE MALİYE BAKANLIĞINCA İHRAÇ EDİLEN KUPONLU DEVLET İÇ BORÇLANMA SENETLERİNİN DEĞERLERİ AŞAĞIDADIR.

VADE TARİHİ	TCMB KODU	ISIN KODU	KUPON FAİZ ORANI	KUPON DAHİL BUGÜNKÜ DEĞER (100.-TL ÜZERİNDEN)
19.02.2025	49T4DK3170528	TRT190225K72	12.30	7.195
21.05.2025	49T4DK4170528	TRT210525K59	12.30	6.597
20.08.2025	49T4DK5170528	TRT200825K73	12.30	6.049
19.11.2025	49T4DK6170528	TRT191125K55	12.30	5.546
18.02.2026	49T4DK7170528	TRT180226K72	12.30	5.085
20.05.2026	49T4DK8170528	TRT200526K59	12.30	4.662
19.08.2026	49T4DK9170528	TRT190826K59	12.30	4.275
18.11.2026	49T4DK10170528	TRT181126K30	12.30	3.919
17.02.2027	49T4DK11170528	TRT170227K49	12.30	3.594
19.05.2027	49T4DK12170528	TRT190527K36	12.30	3.295
18.08.2027	49T4DK13170528	TRT180827K42	12.30	3.021
17.11.2027	49T4DK14170528	TRT171127K30	12.30	2.770
16.02.2028	49T4DK15170528	TRT160228K49	12.30	2.540
17.05.2028	49T4DK16170528	TRT170528K29	12.30	2.328
08.07.2026	55T4D	TRT080726T13	13.05	107.829
08.07.2026	55T4D	TRT080726T21	13.05	107.829
08.07.2026	55T4DA080726	TRT080726A14	13.05	53.635
09.10.2024	55T4DK11080726	TRT091024K18	13.05	12.521
08.01.2025	55T4DK12080726	TRT080125K27	13.05	7.532
09.04.2025	55T4DK13080726	TRT090425K15	13.05	6.932
09.07.2025	55T4DK14080726	TRT090725K20	13.05	6.380
08.10.2025	55T4DK15080726	TRT081025K18	13.05	5.872
07.01.2026	55T4DK16080726	TRT070126K27	13.05	5.405
08.04.2026	55T4DK17080726	TRT080426K15	13.05	4.974
08.07.2026	55T4DK18080726	TRT080726K20	13.05	4.578
14.01.2026	61T4D	TRT140126T37	12.08	105.673
14.01.2026	61T4D	TRT140126T45	12.08	105.673
14.01.2026	61T4DA140126	TRT140126A20	12.08	62.397
16.10.2024	61T4DK15140126	TRT161024K35	12.08	11.517
15.01.2025	61T4DK16140126	TRT150125K44	12.08	7.467
16.04.2025	61T4DK17140126	TRT160425K32	12.08	6.862
16.07.2025	61T4DK18140126	TRT160725K39	12.08	6.307
15.10.2025	61T4DK19140126	TRT151025K19	12.08	5.796
14.01.2026	61T4DK20140126	TRT140126K36	12.08	5.327
01.03.2028	61T4D	TRT010328T12	13.13	111.037
01.03.2028	61T4D	TRT010328T20	13.13	111.037
01.03.2028	61T4DA010328	TRT010328A13	13.13	30.960
04.09.2024	61T4DK6010328	TRT040924K24	13.13	13.001
04.12.2024	61T4DK7010328	TRT041224K37	13.13	7.776
05.03.2025	61T4DK8010328	TRT050325K28	13.13	7.157
04.06.2025	61T4DK9010328	TRT040625K26	13.13	6.586
03.09.2025	61T4DK10010328	TRT030925K24	13.13	6.062
03.12.2025	61T4DK11010328	TRT031225K29	13.13	5.579
04.03.2026	61T4DK12010328	TRT040326K28	13.13	5.134
03.06.2026	61T4DK13010328	TRT030626K26	13.13	4.725
02.09.2026	61T4DK14010328	TRT020926K24	13.13	4.349
02.12.2026	61T4DK15010328	TRT021226K29	13.13	4.002
03.03.2027	61T4DK16010328	TRT030327K10	13.13	3.683
02.06.2027	61T4DK17010328	TRT020627K26	13.13	3.390
01.09.2027	61T4DK18010328	TRT010927K16	13.13	3.120
01.12.2027	61T4DK19010328	TRT011227K29	13.13	2.871
01.03.2028	61T4DK20010328	TRT010328K11	13.13	2.642
19.08.2026	64T4D	TRT190826T19	12.30	101.315
19.08.2026	64T4D	TRT190826T27	12.30	101.315
19.08.2026	64T4DA190826	TRT190826A10	12.30	50.387
20.11.2024	64T4DK14190826	TRT201124K38	12.30	11.363
19.02.2025	64T4DK15190826	TRT190225K15	12.30	7.207
21.05.2025	64T4DK16190826	TRT210525K34	12.30	6.614
20.08.2025	64T4DK17190826	TRT200825K16	12.30	6.069
19.11.2025	64T4DK18190826	TRT191125K30	12.30	5.570
18.02.2026	64T4DK19190826	TRT180226K15	12.30	5.111
20.05.2026	64T4DK20190826	TRT200526K34	12.30	4.690
19.08.2026	64T4DK21190826	TRT190826K18	12.30	4.304
13.01.2027	64T4D	TRT130127T11	12.08	111.752
13.01.2027	64T4D	TRT130127T29	12.08	111.752

TÜRKİYE CUMHURİYET MERKEZ BANKASINCA BELİRLENEN DEVLET İÇ BORÇLANMA SENETLERİ VE KİRA SERTİFİKALARININ TİP VE VADELER İTİBARIYLA 24.08.2024 TARİHİNDEKİ GÖSTERGE NİTELİĞİNDEKİ GÜNLÜK DEĞERLERİ

2- T.C. HAZİNE VE MALİYE BAKANLIĞINCA İHRAÇ EDİLEN KUPONLU DEVLET İÇ BORÇLANMA SENETLERİNİN DEĞERLERİ AŞAĞIDADIR.

VADE TARİHİ	TCMB KODU	ISIN KODU	KUPON FAİZ ORANI	KUPON DAHİL BUGÜNKÜ DEĞER (100.-TL ÜZERİNDEN)
13.01.2027	64T4DA130127	TRT130127A12	12.08	48.759
16.10.2024	64T4DK12130127	TRT161024K43	12.08	11.517
15.01.2025	64T4DK13130127	TRT150125K51	12.08	7.579
16.04.2025	64T4DK14130127	TRT160425K40	12.08	7.031
16.07.2025	64T4DK15130127	TRT160725K47	12.08	6.523
15.10.2025	64T4DK16130127	TRT151025K27	12.08	6.051
14.01.2026	64T4DK17130127	TRT140126K44	12.08	5.613
15.04.2026	64T4DK18130127	TRT150426K16	12.08	5.208
15.07.2026	64T4DK19130127	TRT150726K21	12.08	4.831
14.10.2026	64T4DK20130127	TRT141026K19	12.08	4.482
13.01.2027	64T4DK21130127	TRT130127K28	12.08	4.158
21.04.2027	49TDOZ	TRT210427T18	62.43	162.430
21.03.2029	73TOZ	TRT210329T17	94.40	116.935

3- T.C. HAZİNE VE MALİYE BAKANLIĞINCA İHALE YOLU İLE İHRAÇ EDİLEN TÜKETİCİ FİYATLARINA ENDEKSİLİ DEVLET İÇ BORÇLANMA SENETLERİNİN DEĞERLERİ AŞAĞIDADIR

VADE TARİHİ	TCMB KODU	ISIN KODU	REEL KUPON ORANI	KUPON DAHİL BUGÜNKÜ DEĞER (100.-TL ÜZERİNDEN)
18.09.2024	121T2D	TRT180924T11	1.00	950.680
18.09.2024	121T2D	TRT180924T29	1.00	950.680
18.09.2024	121T2DA180924	TRT180924A12	1.00	941.267
18.09.2024	121T2DK20180924	TRT180924K10	1.00	9.413
16.04.2025	121T2D	TRT160425T17	1.00	896.886
16.04.2025	121T2D	TRT160425T25	1.00	896.886
16.04.2025	121T2DA160425	TRT160425A18	1.00	879.020
16.10.2024	121T2DK19160425	TRT161024K19	1.00	9.076
16.04.2025	121T2DK20160425	TRT160425K16	1.00	8.790
14.01.2026	121T2D	TRT140126T11	1.35	793.647
14.01.2026	121T2D	TRT140126T29	1.35	793.647
14.01.2026	121T2DA140126	TRT140126A12	1.35	761.420
15.01.2025	121T2DK18140126	TRT150125K10	1.35	11.212
16.07.2025	121T2DK19140126	TRT160725K13	1.35	10.736
14.01.2026	121T2DK20140126	TRT140126K10	1.35	10.279
07.07.2027	121T2D	TRT070727T13	1.45	804.404
07.07.2027	121T2D	TRT070727T21	1.45	804.404
07.07.2027	121T2DA070727	TRT070727A14	1.45	739.844
08.01.2025	121T2DK15070727	TRT080125K19	1.45	10.792
09.07.2025	121T2DK16070727	TRT090725K12	1.45	10.779
07.01.2026	121T2DK17070727	TRT070126K19	1.45	10.766
08.07.2026	121T2DK18070727	TRT080726K12	1.45	10.754
06.01.2027	121T2DK19070727	TRT060127K19	1.45	10.741
07.07.2027	121T2DK20070727	TRT070727K12	1.45	10.728
12.01.2028	121T2D	TRT120128T11	1.45	710.549
12.01.2028	121T2D	TRT120128T29	1.45	710.549
12.01.2028	121T2DA120128	TRT120128A12	1.45	642.249
15.01.2025	121T2DK14120128	TRT150125K28	1.45	10.213
16.07.2025	121T2DK15120128	TRT160725K21	1.45	10.057
14.01.2026	121T2DK16120128	TRT140126K28	1.45	9.904
15.07.2026	121T2DK17120128	TRT150726K13	1.45	9.752
13.01.2027	121T2DK18120128	TRT130127K10	1.45	9.604
14.07.2027	121T2DK19120128	TRT140727K13	1.45	9.457
12.01.2028	121T2DK20120128	TRT120128K10	1.45	9.313
28.06.2028	121T2D	TRT280628T18	1.65	673.427
28.06.2028	121T2D	TRT280628T26	1.65	673.427
28.06.2028	121T2DA280628	TRT280628A19	1.65	590.788
01.01.2025	121T2DK13280628	TRT010125K16	1.65	10.931
02.07.2025	121T2DK14280628	TRT020725K19	1.65	10.754
31.12.2025	121T2DK15280628	TRT311225K17	1.65	10.579
01.07.2026	121T2DK16280628	TRT010726K19	1.65	10.407
30.12.2026	121T2DK17280628	TRT301226K17	1.65	10.239
30.06.2027	121T2DK18280628	TRT300627K14	1.65	10.072
29.12.2027	121T2DK19280628	TRT291227K19	1.65	9.909
28.06.2028	121T2DK20280628	TRT280628K17	1.65	9.748
28.05.2031	121T2D	TRT280531T14	1.50	445.307

TÜRKİYE CUMHURİYET MERKEZ BANKASINCA BELİRLENEN DEVLET İÇ BORÇLANMA SENETLERİ VE KİRA SERTİFİKALARININ TİP VE VADELER İTİBARIYLA 24.08.2024 TARİHİNDEKİ GÖSTERGE NİTELİĞİNDEKİ GÜNLÜK DEĞERLERİ

3- T.C. HAZİNE VE MALİYE BAKANLIĞINCA İHALE YOLU İLE İHRAÇ EDİLEN TÜKETİCİ FİYATLARINA ENDEKSİLİ DEVLET İÇ BORÇLANMA SENETLERİNİN DEĞERLERİ AŞAĞIDADIR

VADE TARİHİ	TCMB KODU	ISIN KODU	REEL KUPON ORANI	KUPON DAHİL BUGÜNKÜ DEĞER (100.-TL ÜZERİNDEN)
-------------	-----------	-----------	------------------	---

28.05.2031	121T2D	TRT280531T22	1.50	445.307
28.05.2031	121T2DA280531	TRT280531A15	1.50	361.793
04.12.2024	121T2DK7280531	TRT041224K11	1.50	6.535
04.06.2025	121T2DK8280531	TRT040625K18	1.50	6.443
03.12.2025	121T2DK9280531	TRT031225K11	1.50	6.351
03.06.2026	121T2DK10280531	TRT030626K18	1.50	6.261
02.12.2026	121T2DK11280531	TRT021226K11	1.50	6.172
02.06.2027	121T2DK12280531	TRT020627K18	1.50	6.085
01.12.2027	121T2DK13280531	TRT011227K11	1.50	5.998
31.05.2028	121T2DK14280531	TRT310528K13	1.50	5.913
29.11.2028	121T2DK15280531	TRT291128K19	1.50	5.829
30.05.2029	121T2DK16280531	TRT300529K13	1.50	5.746
28.11.2029	121T2DK17280531	TRT281129K19	1.50	5.665
29.05.2030	121T2DK18280531	TRT290530K13	1.50	5.584
27.11.2030	121T2DK19280531	TRT271130K17	1.50	5.505
28.05.2031	121T2DK20280531	TRT280531K13	1.50	5.427
11.02.2032	121T2D	TRT110232T15	0.00	290.723
11.02.2032	121T2D	TRT110232T23	0.00	290.723
11.02.2032	121T2DA110232	TRT110232A16	0.00	290.723
19.02.2025	121T2DK6110232	TRT190225K23	0.00	0.000
20.08.2025	121T2DK7110232	TRT200825K24	0.00	0.000
18.02.2026	121T2DK8110232	TRT180226K23	0.00	0.000
19.08.2026	121T2DK9110232	TRT190826K26	0.00	0.000
17.02.2027	121T2DK10110232	TRT170227K15	0.00	0.000
18.08.2027	121T2DK11110232	TRT180827K18	0.00	0.000
16.02.2028	121T2DK12110232	TRT160228K15	0.00	0.000
16.08.2028	121T2DK13110232	TRT160828K19	0.00	0.000
14.02.2029	121T2DK14110232	TRT140229K16	0.00	0.000
15.08.2029	121T2DK15110232	TRT150829K19	0.00	0.000
13.02.2030	121T2DK16110232	TRT130230K14	0.00	0.000
14.08.2030	121T2DK17110232	TRT140830K17	0.00	0.000
12.02.2031	121T2DK18110232	TRT120231K14	0.00	0.000
13.08.2031	121T2DK19110232	TRT130831K17	0.00	0.000
11.02.2032	121T2DK20110232	TRT110232K14	0.00	0.000
04.08.2032	121T2D	TRT040832T18	0.00	190.324
04.08.2032	121T2D	TRT040832T26	0.00	190.324
04.08.2032	121T2DA040832	TRT040832A19	0.00	190.324
12.02.2025	121T2DK5040832	TRT120225K38	0.00	0.000
13.08.2025	121T2DK6040832	TRT130825K31	0.00	0.000
11.02.2026	121T2DK7040832	TRT110226K38	0.00	0.000
12.08.2026	121T2DK8040832	TRT120826K23	0.00	0.000
10.02.2027	121T2DK9040832	TRT100227K20	0.00	0.000
11.08.2027	121T2DK10040832	TRT110827K23	0.00	0.000
09.02.2028	121T2DK11040832	TRT090228K14	0.00	0.000
09.08.2028	121T2DK12040832	TRT090828K18	0.00	0.000
07.02.2029	121T2DK13040832	TRT070229K15	0.00	0.000
08.08.2029	121T2DK14040832	TRT080829K18	0.00	0.000
06.02.2030	121T2DK15040832	TRT060230K13	0.00	0.000
07.08.2030	121T2DK16040832	TRT070830K16	0.00	0.000
05.02.2031	121T2DK17040832	TRT050231K13	0.00	0.000
06.08.2031	121T2DK18040832	TRT060831K16	0.00	0.000
04.02.2032	121T2DK19040832	TRT040232K13	0.00	0.000
04.08.2032	121T2DK20040832	TRT040832K17	0.00	0.000
12.01.2033	121T2D	TRT120133T14	0.00	162.758
12.01.2033	121T2D	TRT120133T22	0.00	162.758
12.01.2033	121T2DA120133	TRT120133A15	0.00	162.758
22.01.2025	121T2DK4120133	TRT220125K11	0.00	0.000
23.07.2025	121T2DK5120133	TRT230725K14	0.00	0.000
21.01.2026	121T2DK6120133	TRT210126K11	0.00	0.000
22.07.2026	121T2DK7120133	TRT220726K14	0.00	0.000
20.01.2027	121T2DK8120133	TRT200127K11	0.00	0.000
21.07.2027	121T2DK9120133	TRT210727K14	0.00	0.000
19.01.2028	121T2DK10120133	TRT190128K13	0.00	0.000
19.07.2028	121T2DK11120133	TRT190728K17	0.00	0.000
17.01.2029	121T2DK12120133	TRT170129K14	0.00	0.000

TÜRKİYE CUMHURİYET MERKEZ BANKASINCA BELİRLENEN DEVLET İÇ BORÇLANMA SENETLERİ VE KİRA SERTİFİKALARININ TİP VE VADELER İTİBARIYLA 24.08.2024 TARİHİNDEKİ GÖSTERGE NİTELİĞİNDEKİ GÜNLÜK DEĞERLERİ

3- T.C. HAZİNE VE MALİYE BAKANLIĞINCA İHALE YOLU İLE İHRAÇ EDİLEN TÜKETİCİ FİYATLARINA ENDEKSLİ DEVLET İÇ BORÇLANMA SENETLERİNİN DEĞERLERİ AŞAĞIDADIR

VADE TARİHİ	TCMB KODU	ISIN KODU	REEL KUPON ORANI	KUPON DAHİL BUGÜNKÜ DEĞER (100.-TL ÜZERİNDEKİ)
18.07.2029	121T2DK13120133	TRT180729K17	0.00	0.000
16.01.2030	121T2DK14120133	TRT160130K12	0.00	0.000
17.07.2030	121T2DK15120133	TRT170730K15	0.00	0.000
15.01.2031	121T2DK16120133	TRT150131K12	0.00	0.000
16.07.2031	121T2DK17120133	TRT160731K15	0.00	0.000
14.01.2032	121T2DK18120133	TRT140132K12	0.00	0.000
14.07.2032	121T2DK19120133	TRT140732K16	0.00	0.000
12.01.2033	121T2DK20120133	TRT120133K13	0.00	0.000
07.09.2033	121T2D	TRT070933T13	0.00	171.155
07.09.2033	121T2D	TRT070933T21	0.00	171.155
07.09.2033	121T2DA070933	TRT070933A14	0.00	171.155
18.09.2024	121T2DK2070933	TRT180924K51	0.00	0.000
19.03.2025	121T2DK3070933	TRT190325K48	0.00	0.000
17.09.2025	121T2DK4070933	TRT170925K44	0.00	0.000
18.03.2026	121T2DK5070933	TRT180326K48	0.00	0.000
16.09.2026	121T2DK6070933	TRT160926K44	0.00	0.000
17.03.2027	121T2DK7070933	TRT170327K48	0.00	0.000
15.09.2027	121T2DK8070933	TRT150927K36	0.00	0.000
15.03.2028	121T2DK9070933	TRT150328K23	0.00	0.000
13.09.2028	121T2DK10070933	TRT130928K29	0.00	0.000
14.03.2029	121T2DK11070933	TRT140329K15	0.00	0.000
12.09.2029	121T2DK12070933	TRT120929K11	0.00	0.000
13.03.2030	121T2DK13070933	TRT130330K13	0.00	0.000
11.09.2030	121T2DK14070933	TRT110930K19	0.00	0.000
12.03.2031	121T2DK15070933	TRT120331K13	0.00	0.000
10.09.2031	121T2DK16070933	TRT100931K19	0.00	0.000
10.03.2032	121T2DK17070933	TRT100332K14	0.00	0.000
08.09.2032	121T2DK18070933	TRT080932K12	0.00	0.000
09.03.2033	121T2DK19070933	TRT090333K16	0.00	0.000
07.09.2033	121T2DK20070933	TRT070933K12	0.00	0.000
18.08.2027	36T2D	TRT180827T19	1.50	95.373
18.08.2027	36T2D	TRT180827T27	1.50	95.373
18.08.2027	36T2DA180827	TRT180827A10	1.50	87.058
19.02.2025	36T2DK1180827	TRT190225K80	1.50	1.468
20.08.2025	36T2DK2180827	TRT200825K81	1.50	1.434
18.02.2026	36T2DK3180827	TRT180226K80	1.50	1.401
19.08.2026	36T2DK4180827	TRT190826K67	1.50	1.369
17.02.2027	36T2DK5180827	TRT170227K56	1.50	1.337
18.08.2027	36T2DK6180827	TRT180827K59	1.50	1.306
06.11.2024	61T2D	TRT061124T11	1.60	557.113
06.11.2024	61T2D	TRT061124T29	1.60	557.113
06.11.2024	61T2DA061124	TRT061124A12	1.60	548.340
06.11.2024	61T2DK10061124	TRT061124K10	1.60	8.773
29.01.2025	61T2D	TRT290125T15	1.18	513.246
29.01.2025	61T2D	TRT290125T23	1.18	513.246
29.01.2025	61T2DA290125	TRT290125A16	1.18	507.260
29.01.2025	61T2DK10290125	TRT290125K14	1.18	5.986
18.06.2025	61T2D	TRT180625T13	0.75	485.037
18.06.2025	61T2D	TRT180625T21	0.75	485.037
18.06.2025	61T2DA180625	TRT180625A14	0.75	477.728
18.12.2024	61T2DK9180625	TRT181224K15	0.75	3.726
18.06.2025	61T2DK10180625	TRT180625K12	0.75	3.583
19.07.2028	61T2D	TRT190728T34	0.00	154.920
19.07.2028	61T2D	TRT190728T42	0.00	154.920
19.07.2028	61T2DA190728	TRT190728A27	0.00	154.920
22.01.2025	61T2DK3190728	TRT220125K37	0.00	0.000
23.07.2025	61T2DK4190728	TRT230725K30	0.00	0.000
22.01.2026	61T2DK5190728	TRT220126K37	0.00	0.000
21.07.2026	61T2DK6190728	TRT210726K30	0.00	0.000
20.01.2027	61T2DK7190728	TRT200127K37	0.00	0.000
21.07.2027	61T2DK8190728	TRT210727K30	0.00	0.000
19.01.2028	61T2DK9190728	TRT190128K39	0.00	0.000
19.07.2028	61T2DK10190728	TRT190728K33	0.00	0.000
18.10.2028	61T2D	TRT181028T14	0.00	127.025
18.10.2028	61T2D	TRT181028T22	0.00	127.025

**TÜRKİYE CUMHURİYET MERKEZ BANKASINCA BELİRLENEN DEVLET İÇ BORÇLANMA SENETLERİ VE KİRA SERTİFİKALARININ TİP VE VADELER İTİBARIYLA 24.08.2024 TARİHİNDEKİ GÖSTERGE NİTELİĞİNDEKİ GÜNLÜK DEĞERLERİ**

**3- T.C. HAZİNE VE MALİYE BAKANLIĞINCA İHALE YOLU İLE İHRAÇ EDİLEN TÜKETİCİ FİYATLARINA ENDEKSLİ DEVLET İÇ BORÇLANMA SENETLERİNİN DEĞERLERİ AŞAĞIDIR**  
VADE REEL KUPON DAHİL BUGÜNKÜ DEĞER  
TARİHİ TCMB KODU ISIN KODU KUPON ORANI (100.-TL ÜZERİNDEN)

VADE TARİHİ	TCMB KODU	ISIN KODU	KUPON ORANI	KUPON DAHİL BUGÜNKÜ DEĞER (100.-TL ÜZERİNDEN)
18.10.2028	61T2DA181028	TRT181028A15	0.00	127.025
23.10.2024	61T2DK2181028	TRT231024K28	0.00	0.000
23.04.2025	61T2DK3181028	TRT230425K25	0.00	0.000
22.10.2025	61T2DK4181028	TRT221025K28	0.00	0.000
22.04.2026	61T2DK5181028	TRT220426K25	0.00	0.000
21.10.2026	61T2DK6181028	TRT211026K28	0.00	0.000
21.04.2027	61T2DK7181028	TRT210427K25	0.00	0.000
20.10.2027	61T2DK8181028	TRT201027K28	0.00	0.000
19.04.2028	61T2DK9181028	TRT190428K28	0.00	0.000
18.10.2028	61T2DK10181028	TRT181028K21	0.00	0.000
14.02.2029	61T2D	TRT140229T17	0.00	109.923
14.02.2029	61T2D	TRT140229T25	0.00	109.923
14.02.2029	61T2DA140229	TRT140229A18	0.00	109.923
19.02.2025	61T2DK2140229	TRT190225K64	0.00	0.000
20.08.2025	61T2DK3140229	TRT200825K65	0.00	0.000
18.02.2026	61T2DK4140229	TRT180226K64	0.00	0.000
19.08.2026	61T2DK5140229	TRT190826K42	0.00	0.000
17.02.2027	61T2DK6140229	TRT170227K31	0.00	0.000
18.08.2027	61T2DK7140229	TRT180827K34	0.00	0.000
16.02.2028	61T2DK8140229	TRT160228K31	0.00	0.000
16.08.2028	61T2DK9140229	TRT160828K27	0.00	0.000
14.02.2029	61T2DK10140229	TRT140229K24	0.00	0.000
02.05.2029	61T2D	TRT020529T18	1.24	105.247
02.05.2029	61T2D	TRT020529T26	1.24	105.247
02.05.2029	61T2DA020529	TRT020529A19	1.24	92.720
06.11.2024	61T2DK1020529	TRT061124K51	1.24	1.361
07.05.2025	61T2DK2020529	TRT070525K40	1.24	1.336
05.11.2025	61T2DK3020529	TRT051125K44	1.24	1.311
06.05.2026	61T2DK4020529	TRT060526K40	1.24	1.286
04.11.2026	61T2DK5020529	TRT041126K44	1.24	1.263
05.05.2027	61T2DK6020529	TRT050527K32	1.24	1.239
03.11.2027	61T2DK7020529	TRT031127K28	1.24	1.216
03.05.2028	61T2DK8020529	TRT030528K25	1.24	1.194
01.11.2028	61T2DK9020529	TRT011128K29	1.24	1.171
02.05.2029	61T2DK10020529	TRT020529K25	1.24	1.150
08.05.2030	121TDOZ	TRT080530T19	0.00	458.425
23.02.2033	133TDOZ	TRT230233T10	0.00	326.849
21.02.2035	158TDOZ	TRT210235T10	0.00	326.849
18.02.2037	182TDOZ	TRT180237T13	0.00	326.849

**4- (b) T.C. HAZİNE VE MALİYE BAKANLIĞINCA İHRAÇ EDİLEN ALTINA DAYALI DEVLET İÇ BORÇLANMA SENETLERİNİN NOMİNAL 1 ADET SENET İÇİN DEĞERLERİ AŞAĞIDIR.**  
VADE KUPON DAHİL BUGÜNKÜ DEĞER  
TARİHİ TCMB KODU ISIN KODU KUPON ORANI (1 ADET ÜZERİNDEN)

VADE TARİHİ	TCMB KODU	ISIN KODU	KUPON ORANI	KUPON DAHİL BUGÜNKÜ DEĞER (1 ADET ÜZERİNDEN)
18.02.2026	24TA2	TRT180226T32	1.00	2,729.352810
18.03.2026	24TA2	TRT180326T15	1.00	2,752.443528
15.04.2026	24TA2	TRT150426T17	0.85	2,745.343882
12.06.2026	24TA2	TRT120626T18	0.85	2,737.951853
03.07.2026	24TA2	TRT030726T18	0.85	2,735.275429
09.10.2024	36TA2	TRT091024T19	0.75	2,744.196843
27.01.2025	36TA2	TRT270125T17	1.00	2,732.801424
21.05.2025	36TA2	TRT210525T19	1.50	2,750.044492

**5- (a) T.C. HAZİNE VE MALİYE BAKANLIĞINCA İHRAÇ EDİLEN AVRO CİNSİ DEVLET İÇ BORÇLANMA SENETLERİNİN DEĞERLERİ AŞAĞIDIR.**

VADE TARİHİ	TCMB KODU	ISIN KODU	KUPON FAİZ ORANI	BUGÜNKÜ DEĞER (1000 AVRO KARŞ.)
04.02.2026	24T232	TRT040226F18	2.00	37,823.70
22.05.2026	24T232	TRT220526F13	1.90	38,115.53

**TÜRKİYE CUMHURİYET MERKEZ BANKASINCA BELİRLENEN DEVLET İÇ BORÇLANMA SENETLERİ VE KİRA SERTİFİKALARININ TİP VE VADELER İTİBARIYLA 24.08.2024 TARİHİNDEKİ GÖSTERGE NİTELİĞİNDEKİ GÜNLÜK DEĞERLERİ**

5- (b) T.C. HAZİNE VE MALİYE BAKANLIĞINCA İHRAÇ EDİLEN AVRO CİNSİ ÖZEL TERTİP DEVLET İÇ BORÇLANMA SENETLERİNİN DEĞERLERİ AŞAĞIDIR.

VADE TARİHİ	TCMB KODU	ISIN KODU	VADEYE KALAN GÜN SAYISI	BUGÜNKÜ DEĞER (1000 AVRO KARŞ.)
25.02.2032	121TOZ32	TRT250232F15	2741	37,753.10

6- T.C. HAZİNE VE MALİYE BAKANLIĞINCA İHRAÇ EDİLEN AMERİKAN DOLARI CİNSİ DEVLET İÇ BORÇLANMA SENETLERİNİN DEĞERLERİ AŞAĞIDIR.

VADE TARİHİ	TCMB KODU	ISIN KODU	KUPON FAİZ ORANI	BUGÜNKÜ DEĞER (1000 ABD Doları KARŞ.)
08.08.2025	12T201	TRT080825F19	2.37	34,013.50
23.07.2025	24T201	TRT230725F11	3.00	34,120.77
22.08.2025	24T201	TRT220825F11	3.00	33,952.73

7- TÜRKİYE CUMHURİYET MERKEZ BANKASI TARAFINDAN İHRAÇ EDİLEN LİKİDİTE SENETLERİ BULUNMAMAKTADIR.

B) KİRA SERTİFİKALARI

1- HAZİNE MÜSTEŞARLIĞI VARLIK KİRALAMA ŞİRKETİNCE İHRAÇ EDİLEN KİRA SERTİFİKALARININ DEĞERLERİ AŞAĞIDIR.

VADE TARİHİ	TCMB KODU	ISIN KODU	KİRA GETİRİSİ ORANI	KİRA GETİRİSİ DAHİL BUGÜNKÜ DEĞER (100.-TL ÜZERİNDEN)
23.06.2032	121D2	TRD230632T15	9.04	75.069
23.06.2032	121D2	TRD230632T23	9.04	75.069
23.06.2032	121D2A230632	TRD230632A16	9.04	16.751
01.01.2025	121D2K5230632	TRD010125K14	9.04	7.987
02.07.2025	121D2K6230632	TRD020725K17	9.04	6.559
31.12.2025	121D2K7230632	TRD311225K15	9.04	5.576
01.07.2026	121D2K8230632	TRD010726K17	9.04	4.878
30.12.2026	121D2K9230632	TRD301226K15	9.04	4.363
30.06.2027	121D2K10230632	TRD300627K12	9.04	3.961
29.12.2027	121D2K11230632	TRD291227K17	9.04	3.626
28.06.2028	121D2K12230632	TRD280628K15	9.04	3.332
27.12.2028	121D2K13230632	TRD271228K18	9.04	3.064
27.06.2029	121D2K14230632	TRD270629K15	9.04	2.812
26.12.2029	121D2K15230632	TRD261229K18	9.04	2.572
26.06.2030	121D2K16230632	TRD260630K13	9.04	2.342
25.12.2030	121D2K17230632	TRD251230K16	9.04	2.120
25.06.2031	121D2K18230632	TRD250631K13	9.04	1.907
24.12.2031	121D2K19230632	TRD241231K16	9.04	1.705
23.06.2032	121D2K20230632	TRD230632K14	9.04	1.514
04.08.2032	121D2	TRD040832T16	8.07	66.839
04.08.2032	121D2	TRD040832T24	8.07	66.839
04.08.2032	121D2A040832	TRD040832A17	8.07	16.283
12.02.2025	121D2K5040832	TRD120225K10	8.07	6.782
13.08.2025	121D2K6040832	TRD130825K13	8.07	5.625
11.02.2026	121D2K7040832	TRD110226K10	8.07	4.815
12.08.2026	121D2K8040832	TRD120826K13	8.07	4.237
10.02.2027	121D2K9040832	TRD100227K10	8.07	3.805
11.08.2027	121D2K10040832	TRD110827K13	8.07	3.462
09.02.2028	121D2K11040832	TRD090228K12	8.07	3.174
09.08.2028	121D2K12040832	TRD090828K16	8.07	2.918
07.02.2029	121D2K13040832	TRD070229K13	8.07	2.682
08.08.2029	121D2K14040832	TRD080829K16	8.07	2.460
06.02.2030	121D2K15040832	TRD060230K11	8.07	2.248
07.08.2030	121D2K16040832	TRD070830K14	8.07	2.044
05.02.2031	121D2K17040832	TRD050231K11	8.07	1.848
06.08.2031	121D2K18040832	TRD060831K14	8.07	1.660
04.02.2032	121D2K19040832	TRD040232K11	8.07	1.482
04.08.2032	121D2K20040832	TRD040832K15	8.07	1.314
27.10.2032	121D2	TRD271032T15	5.86	55.572
27.10.2032	121D2	TRD271032T23	5.86	55.572
27.10.2032	121D2A271032	TRD271032A16	5.86	15.368

TÜRKİYE CUMHURİYET MERKEZ BANKASINCA BELİRLENEN DEVLET İÇ BORÇLANMA SENETLERİ VE KİRA SERTİFİKALARININ TİP VE VADELER İTİBARIYLA 24.08.2024 TARİHİNDEKİ GÖSTERGE NİTELİĞİNDEKİ GÜNLÜK DEĞERLERİ

1- HAZİNE MÜSTEŞARLIĞI VARLIK KİRALAMA ŞİRKETİNCE İHRAÇ EDİLEN KİRA SERTİFİKALARININ DEĞERLERİ AŞAĞIDIR.

VADE TARİHİ	TCMB KODU	ISIN KODU	KİRA GETİRİSİ ORANI	KİRA GETİRİSİ DAHİL BUGÜNKÜ DEĞER (100.-TL ÜZERİNDEN)
06.11.2024	121D2K4271032	TRD061124K18	5.86	5.492
07.05.2025	121D2K5271032	TRD070525K14	5.86	4.496
05.11.2025	121D2K6271032	TRD051125K18	5.86	3.787
06.05.2026	121D2K7271032	TRD060526K14	5.86	3.286
04.11.2026	121D2K8271032	TRD041126K18	5.86	2.922
05.05.2027	121D2K9271032	TRD050527K14	5.86	2.642
03.11.2027	121D2K10271032	TRD031127K18	5.86	2.414
03.05.2028	121D2K11271032	TRD030528K15	5.86	2.216
01.11.2028	121D2K12271032	TRD011128K19	5.86	2.038
02.05.2029	121D2K13271032	TRD020529K15	5.86	1.872
31.10.2029	121D2K14271032	TRD311029K13	5.86	1.715
01.05.2030	121D2K15271032	TRD010530K13	5.86	1.563
30.10.2030	121D2K16271032	TRD301030K11	5.86	1.418
30.04.2031	121D2K17271032	TRD300431K18	5.86	1.278
29.10.2031	121D2K18271032	TRD291031K13	5.86	1.145
28.04.2032	121D2K19271032	TRD280432K11	5.86	1.019
27.10.2032	121D2K20271032	TRD271032K14	5.86	0.901
23.02.2033	121D2	TRD230233T18	5.71	55.833
23.02.2033	121D2	TRD230233T26	5.71	55.833
23.02.2033	121D2A230233	TRD230233A19	5.71	14.124
04.09.2024	121D2K3230233	TRD040924K14	5.71	5.646
05.03.2025	121D2K4230233	TRD050325K18	5.71	4.677
03.09.2025	121D2K5230233	TRD030925K14	5.71	3.903
04.03.2026	121D2K6230233	TRD040326K18	5.71	3.353
02.09.2026	121D2K7230233	TRD020926K14	5.71	2.958
03.03.2027	121D2K8230233	TRD030327K18	5.71	2.662
01.09.2027	121D2K9230233	TRD010927K14	5.71	2.425
01.03.2028	121D2K10230233	TRD010328K19	5.71	2.224
30.08.2028	121D2K11230233	TRD300828K19	5.71	2.045
28.02.2029	121D2K12230233	TRD280229K18	5.71	1.879
29.08.2029	121D2K13230233	TRD290829K11	5.71	1.723
27.02.2030	121D2K14230233	TRD270230K16	5.71	1.574
28.08.2030	121D2K15230233	TRD280830K19	5.71	1.430
26.02.2031	121D2K16230233	TRD260231K16	5.71	1.292
27.08.2031	121D2K17230233	TRD270831K19	5.71	1.160
25.02.2032	121D2K18230233	TRD250232K16	5.71	1.035
25.08.2032	121D2K19230233	TRD250832K10	5.71	0.917
23.02.2033	121D2K20230233	TRD230233K17	5.71	0.806
07.09.2033	121D2	TRD070933T11	13.19	109.245
07.09.2033	121D2	TRD070933T29	13.19	109.245
07.09.2033	121D2A070933	TRD070933A12	13.19	12.213
18.09.2024	121D2K2070933	TRD180924K34	13.19	12.897
19.03.2025	121D2K3070933	TRD190325K38	13.19	10.645
17.09.2025	121D2K4070933	TRD170925K34	13.19	8.902
18.03.2026	121D2K5070933	TRD180326K20	13.19	7.664
16.09.2026	121D2K6070933	TRD160926K26	13.19	6.774
17.03.2027	121D2K7070933	TRD170327K12	13.19	6.102
15.09.2027	121D2K8070933	TRD150927K18	13.19	5.563
15.03.2028	121D2K9070933	TRD150328K13	13.19	5.103
13.09.2028	121D2K10070933	TRD130928K19	13.19	4.693
14.03.2029	121D2K11070933	TRD140329K13	13.19	4.313
12.09.2029	121D2K12070933	TRD120929K19	13.19	3.953
13.03.2030	121D2K13070933	TRD130330K11	13.19	3.609
11.09.2030	121D2K14070933	TRD110930K17	13.19	3.278
12.03.2031	121D2K15070933	TRD120331K11	13.19	2.960
10.09.2031	121D2K16070933	TRD100931K17	13.19	2.656
10.03.2032	121D2K17070933	TRD100332K12	13.19	2.368
08.09.2032	121D2K18070933	TRD080932K10	13.19	2.097
09.03.2033	121D2K19070933	TRD090333K14	13.19	1.844
07.09.2033	121D2K20070933	TRD070933K10	13.19	1.611
15.04.2026	24D2	TRD150426T49	20.23	116.941
15.04.2026	24D2	TRD150426T56	20.23	116.941
15.04.2026	24D2A150426	TRD150426A24	20.23	56.923
15.10.2024	24D2K1150426	TRD161024K41	20.23	19.328

**TÜRKİYE CUMHURİYET MERKEZ BANKASINCA BELİRLENEN DEVLET İÇ BORÇLANMA SENETLERİ VE KİRA SERTİFİKALARININ TİP VE VADELER İTİBARIYLA 24.08.2024 TARİHİNDEKİ GÖSTERGE NİTELİĞİNDEKİ GÜNLÜK DEĞERLERİ**

**1- HAZİNE MÜSTEŞARLIĞI VARLIK KİRALAMA ŞİRKETİNCE İHRAÇ EDİLEN KİRA SERTİFİKALARININ DEĞERLERİ AŞAĞIDADIR.**

VADE TARİHİ	TCMB KODU	ISIN KODU	KİRA GETİRİSİ ORANI	KİRA GETİRİSİ DAHİL BUGÜNKÜ DEĞER (100.-TL ÜZERİNDEN)
16.04.2025	24D2K2150426	TRD160425K48	20.23	15.858
15.10.2025	24D2K3150426	TRD151025K41	20.23	13.316
15.04.2026	24D2K4150426	TRD150426K48	20.23	11.516
06.05.2026	24D2	TRD060526T15	20.45	115.616
06.05.2026	24D2	TRD060526T23	20.45	115.616
06.05.2026	24D2A060526	TRD060526A16	20.45	56.076
06.11.2024	24D2K1060526	TRD061124K26	20.45	19.166
07.05.2025	24D2K2060526	TRD070525K22	20.45	15.689
07.11.2025	24D2K3060526	TRD071125K26	20.45	13.217
06.05.2026	24D2K4060526	TRD060526K22	20.45	11.468
22.07.2026	24D2	TRD220726T13	19.27	105.479
22.07.2026	24D2	TRD220726T21	19.27	105.479
22.07.2026	24D2A220726	TRD220726A14	19.27	53.220
22.01.2025	24D2K1220726	TRD220125K43	19.27	16.614
23.07.2025	24D2K2220726	TRD230725K46	19.27	13.701
21.01.2026	24D2K3220726	TRD210126K43	19.27	11.688
22.07.2026	24D2K4220726	TRD220726K46	19.27	10.256
12.08.2026	24D2	TRD120826T14	18.85	102.627
12.08.2026	24D2	TRD120826T22	18.85	102.627
12.08.2026	24D2A120826	TRD120826A15	18.85	52.503
12.02.2025	24D2K1120826	TRD120225K28	18.85	15.842
13.08.2025	24D2K2120826	TRD130825K21	18.85	13.138
11.02.2026	24D2K3120826	TRD110226K28	18.85	11.247
12.08.2026	24D2K4120826	TRD120826K21	18.85	9.897
03.12.2025	61D2	TRD031225T10	6.60	78.221
03.12.2025	61D2	TRD031225T28	6.60	78.221
03.12.2025	61D2A031225	TRD031225A11	6.60	63.118
04.12.2024	61D2K8031225	TRD041224K19	6.60	6.014
04.06.2025	61D2K9031225	TRD040625K16	6.60	4.923
03.12.2025	61D2K10031225	TRD031225K19	6.60	4.166
16.09.2026	61D2	TRD160926T19	8.40	81.216
16.09.2026	61D2	TRD160926T27	8.40	81.216
16.09.2026	61D2A160926	TRD160926A10	8.40	51.360
18.09.2024	61D2K6160926	TRD180924K26	8.40	8.213
19.03.2025	61D2K7160926	TRD190325K20	8.40	6.779
17.09.2025	61D2K8160926	TRD170925K26	8.40	5.669
18.03.2026	61D2K9160926	TRD180326K12	8.40	4.881
16.09.2026	61D2K10160926	TRD160926K18	8.40	4.314
08.09.2027	61D2	TRD080927T18	5.09	65.035
08.09.2027	61D2	TRD080927T26	5.09	65.035
08.09.2027	61D2A080927	TRD080927A19	5.09	42.319
11.09.2024	61D2K4080927	TRD110924K15	5.09	5.004
12.03.2025	61D2K5080927	TRD120325K19	5.09	4.138
10.09.2025	61D2K6080927	TRD100925K15	5.09	3.457
11.03.2026	61D2K7080927	TRD110326K19	5.09	2.973
09.09.2026	61D2K8080927	TRD090926K17	5.09	2.626
10.03.2027	61D2K9080927	TRD100327K19	5.09	2.364
08.09.2027	61D2K10080927	TRD080927K17	5.09	2.154
06.10.2027	61D2	TRD061027T17	5.23	64.588
06.10.2027	61D2	TRD061027T25	5.23	64.588
06.10.2027	61D2A061027	TRD061027A18	5.23	41.747
09.10.2024	61D2K4061027	TRD091024K16	5.23	5.027
09.04.2025	61D2K5061027	TRD090425K13	5.23	4.130
08.10.2025	61D2K6061027	TRD081025K16	5.23	3.464
08.04.2026	61D2K7061027	TRD080426K13	5.23	2.992
07.10.2026	61D2K8061027	TRD071026K16	5.23	2.652
07.04.2027	61D2K9061027	TRD070427K13	5.23	2.393
06.10.2027	61D2K10061027	TRD061027K16	5.23	2.183
19.01.2028	61D2	TRD190128T12	4.79	58.969
19.01.2028	61D2	TRD190128T20	4.79	58.969
19.01.2028	61D2A190128	TRD190128A13	4.79	39.715
22.01.2025	61D2K4190128	TRD220125K27	4.79	4.130
23.07.2025	61D2K5190128	TRD230725K20	4.79	3.406
21.01.2026	61D2K6190128	TRD210126K27	4.79	2.905

TÜRKİYE CUMHURİYET MERKEZ BANKASINCA BELİRLENEN DEVLET İÇ BORÇLANMA SENETLERİ VE KİRA SERTİFİKALARININ TİP VE VADELER İTİBARIYLA 24.08.2024 TARİHİNDEKİ GÖSTERGE NİTELİĞİNDEKİ GÜNLÜK DEĞERLERİ

1- HAZİNE MÜSTEŞARLIĞI VARLIK KİRALAMA ŞİRKETİNCE İHRAÇ EDİLEN KİRA SERTİFİKALARININ DEĞERLERİ AŞAĞIDIR.

VADE TARİHİ	TCMB KODU	ISIN KODU	KİRA GETİRİSİ ORANI	KİRA GETİRİSİ DAHİL BUGÜNKÜ DEĞER (100.-TL ÜZERİNDEN)
22.07.2026	61D2K7190128	TRD220726K20	4.79	2.549
20.01.2027	61D2K8190128	TRD200127K27	4.79	2.285
21.07.2027	61D2K9190128	TRD210727K12	4.79	2.077
19.01.2028	61D2K10190128	TRD190128K11	4.79	1.902
16.02.2028	61D2	TRD160228T14	4.64	57.438
16.02.2028	61D2	TRD160228T22	4.64	57.438
16.02.2028	61D2A160228	TRD160228A15	4.64	39.198
19.02.2025	61D2K4160228	TRD190225K13	4.64	3.866
20.08.2025	61D2K5160228	TRD200825K14	4.64	3.213
18.02.2026	61D2K6160228	TRD180226K13	4.64	2.754
19.08.2026	61D2K7160228	TRD190826K16	4.64	2.425
17.02.2027	61D2K8160228	TRD170227K13	4.64	2.179
18.08.2027	61D2K9160228	TRD180827K16	4.64	1.984
16.02.2028	61D2K10160228	TRD160228K13	4.64	1.819
14.06.2028	61D2	TRD140628T12	8.62	75.925
14.06.2028	61D2	TRD140628T20	8.62	75.925
14.06.2028	61D2A140628	TRD140628A13	8.62	37.098
18.12.2024	61D2K3140628	TRD181224K13	8.62	7.737
18.06.2025	61D2K4140628	TRD180625K10	8.62	6.341
17.12.2025	61D2K5140628	TRD171225K13	8.62	5.378
17.06.2026	61D2K6140628	TRD170626K10	8.62	4.696
16.12.2026	61D2K7140628	TRD161226K13	8.62	4.194
16.06.2027	61D2K8140628	TRD160627K10	8.62	3.803
15.12.2027	61D2K9140628	TRD151227K13	8.62	3.480
14.06.2028	61D2K10140628	TRD140628K11	8.62	3.198
02.08.2028	61D2	TRD020828T14	9.79	78.739
02.08.2028	61D2	TRD020828T22	9.79	78.739
02.08.2028	61D2A020828	TRD020828A15	9.79	36.272
05.02.2025	61D2K3020828	TRD050225K19	9.79	8.299
06.08.2025	61D2K4020828	TRD060825K12	9.79	6.869
04.02.2026	61D2K5020828	TRD040226K19	9.79	5.873
05.08.2026	61D2K6020828	TRD050826K12	9.79	5.163
03.02.2027	61D2K7020828	TRD030227K19	9.79	4.634
04.08.2027	61D2K8020828	TRD040827K12	9.79	4.215
02.02.2028	61D2K9020828	TRD020228K19	9.79	3.863
02.08.2028	61D2K10020828	TRD020828K13	9.79	3.551
11.10.2028	61D2	TRD111028T19	14.26	107.514
11.10.2028	61D2	TRD111028T27	14.26	107.514
11.10.2028	61D2A111028	TRD111028A10	14.26	35.122
16.10.2024	61D2K2111028	TRD161024K33	14.26	13.624
16.04.2025	61D2K3111028	TRD160425K30	14.26	11.178
15.10.2025	61D2K4111028	TRD151025K33	14.26	9.386
15.04.2026	61D2K5111028	TRD150426K30	14.26	8.117
14.10.2026	61D2K6111028	TRD141026K25	14.26	7.200
14.04.2027	61D2K7111028	TRD140427K22	14.26	6.500
13.10.2027	61D2K8111028	TRD131027K25	14.26	5.933
12.04.2028	61D2K9111028	TRD120428K23	14.26	5.446
11.10.2028	61D2K10111028	TRD111028K26	14.26	5.008
08.11.2028	61D2	TRD081128T13	16.48	116.628
08.11.2028	61D2	TRD081128T21	16.48	116.628
08.11.2028	61D2A081128	TRD081128A14	16.48	34.671
13.11.2024	61D2K2081128	TRD131124K19	16.48	15.341
14.05.2025	61D2K3081128	TRD140525K15	16.48	12.554
12.11.2025	61D2K4081128	TRD121125K19	16.48	10.588
13.05.2026	61D2K5081128	TRD130526K15	16.48	9.196
11.11.2026	61D2K6081128	TRD111126K19	16.48	8.183
12.05.2027	61D2K7081128	TRD120527K15	16.48	7.403
10.11.2027	61D2K8081128	TRD101127K19	16.48	6.765
10.05.2028	61D2K9081128	TRD100528K16	16.48	6.213
08.11.2028	61D2K10081128	TRD081128K12	16.48	5.714
06.12.2028	61D2	TRD061228T14	14.28	103.780
06.12.2028	61D2	TRD061228T22	14.28	103.780
06.12.2028	61D2A061228	TRD061228A15	14.28	34.225
11.12.2024	61D2K2061228	TRD111224K10	14.28	12.915

**TÜRKİYE CUMHURİYET MERKEZ BANKASINCA BELİRLENEN DEVLET İÇ BORÇLANMA SENETLERİ VE KİRA SERTİFİKALARININ TİP VE VADELER İTİBARIYLA 24.08.2024 TARİHİNDEKİ GÖSTERGE NİTELİĞİNDEKİ GÜNLÜK DEĞERLERİ**

**1- HAZİNE MÜSTEŞARLIĞI VARLIK KİRALAMA ŞİRKETİNCE İHRAÇ EDİLEN KİRA SERTİFİKALARININ DEĞERLERİ AŞAĞIDADIR.**

VADE TARİHİ	TCMB KODU	ISIN KODU	KİRA GETİRİSİ ORANI	KİRA GETİRİSİ DAHİL BUGÜNKÜ DEĞER (100.-TL ÜZERİNDEN)
11.06.2025	61D2K3061228	TRD110625K17	14.28	10.577
10.12.2025	61D2K4061228	TRD101225K10	14.28	8.961
10.06.2026	61D2K5061228	TRD100626K17	14.28	7.816
09.12.2026	61D2K6061228	TRD091226K12	14.28	6.976
09.06.2027	61D2K7061228	TRD090627K19	14.28	6.323
08.12.2027	61D2K8061228	TRD081227K12	14.28	5.785
07.06.2028	61D2K9061228	TRD070628K10	14.28	5.315
06.12.2028	61D2K10061228	TRD061228K13	14.28	4.887
17.01.2029	61D2	TRD170129T13	14.34	101.254
17.01.2029	61D2	TRD170129T21	14.34	101.254
17.01.2029	61D2A170129	TRD170129A14	14.34	33.564
22.01.2025	61D2K2170129	TRD220125K35	14.34	12.364
23.07.2025	61D2K3170129	TRD230725K38	14.34	10.196
21.01.2026	61D2K4170129	TRD210126K35	14.34	8.698
22.07.2026	61D2K5170129	TRD220726K38	14.34	7.632
20.01.2027	61D2K6170129	TRD200127K35	14.34	6.840
21.07.2027	61D2K7170129	TRD210727K20	14.34	6.217
19.01.2028	61D2K8170129	TRD190128K29	14.34	5.695
19.07.2028	61D2K9170129	TRD190728K15	14.34	5.235
17.01.2029	61D2K10170129	TRD170129K12	14.34	4.813
14.02.2029	61D2	TRD140229T15	13.79	96.875
14.02.2029	61D2	TRD140229T23	13.79	96.875
14.02.2029	61D2A140229	TRD140229A16	13.79	33.129
19.02.2025	61D2K2140229	TRD190225K21	13.79	11.489
20.08.2025	61D2K3140229	TRD200825K22	13.79	9.549
18.02.2026	61D2K4140229	TRD180226K21	13.79	8.184
19.08.2026	61D2K5140229	TRD190826K24	13.79	7.208
17.02.2027	61D2K6140229	TRD170227K21	13.79	6.477
18.08.2027	61D2K7140229	TRD180827K24	13.79	5.896
16.02.2028	61D2K8140229	TRD160228K21	13.79	5.405
16.08.2028	61D2K9140229	TRD160828K17	13.79	4.970
14.02.2029	61D2K10140229	TRD140229K14	13.79	4.568
14.03.2029	61D2	TRD140329T14	15.00	115.325
14.03.2029	61D2	TRD140329T22	15.00	115.325
14.03.2029	61D2A140329	TRD140329A15	15.00	32.697
18.09.2024	61D2K1140329	TRD180924K42	15.00	14.667
19.03.2025	61D2K2140329	TRD190325K46	15.00	12.106
17.09.2025	61D2K3140329	TRD170925K42	15.00	10.123
18.03.2026	61D2K4140329	TRD180326K38	15.00	8.716
16.09.2026	61D2K5140329	TRD160926K34	15.00	7.704
17.03.2027	61D2K6140329	TRD170327K20	15.00	6.940
15.09.2027	61D2K7140329	TRD150927K26	15.00	6.326
15.03.2028	61D2K8140329	TRD150328K21	15.00	5.804
13.09.2028	61D2K9140329	TRD130928K27	15.00	5.337
14.03.2029	61D2K10140329	TRD140329K21	15.00	4.905

**2- HAZİNE MÜSTEŞARLIĞI VARLIK KİRALAMA ŞİRKETİNCE İHRAÇ EDİLEN TÜKETİCİ FİYATLARINA ENDEKSİLİ KİRA SERTİFİKALARININ DEĞERLERİ AŞAĞIDADIR.**

VADE TARİHİ	TCMB KODU	ISIN KODU	REEL KİRA GETİRİSİ ORANI	KİRA GETİRİSİ DAHİL BUGÜNKÜ DEĞER (100.-TL ÜZERİNDEN)
28.05.2031	121D2D	TRD280531T12	1.59	681.962
28.05.2031	121D2D	TRD280531T20	1.59	681.962
28.05.2031	121D2DA280531	TRD280531A13	1.59	569.681
04.12.2024	121D2DK7280531	TRD041224K27	1.59	7.059
04.06.2025	121D2DK8280531	TRD040625K24	1.59	7.195
03.12.2025	121D2DK9280531	TRD031225K27	1.59	7.335
03.06.2026	121D2DK10280531	TRD030626K16	1.59	7.477
02.12.2026	121D2DK11280531	TRD021226K19	1.59	7.622
02.06.2027	121D2DK12280531	TRD020627K16	1.59	7.769
01.12.2027	121D2DK13280531	TRD011227K19	1.59	7.920
31.05.2028	121D2DK14280531	TRD310528K11	1.59	8.073
29.11.2028	121D2DK15280531	TRD291128K17	1.59	8.230

**TÜRKİYE CUMHURİYET MERKEZ BANKASINCA BELİRLENEN DEVLET İÇ BORÇLANMA SENETLERİ VE KİRA SERTİFİKALARININ TİP VE VADELER İTİBARIYLA 24.08.2024 TARİHİNDEKİ GÖSTERGE NİTELİĞİNDEKİ GÜNLÜK DEĞERLERİ**

**2- HAZİNE MÜSTEŞARLIĞI VARLIK KİRALAMA ŞİRKETİNCE İHRAÇ EDİLEN TÜKETİCİ FİYATLARINA ENDEKSİLİ KİRA SERTİFİKALARININ DEĞERLERİ AŞAĞIDIR.**

VADE TARİHİ	TCMB KODU	ISIN KODU	REEL KİRA GETİRİSİ ORANI	KİRA GETİRİSİ DAHİL BUGÜNKÜ DEĞER (100.-TL ÜZERİNDEN)
30.05.2029	121D2DK16280531	TRD300529K11	1.59	8.389
28.11.2029	121D2DK17280531	TRD281129K17	1.59	8.551
29.05.2030	121D2DK18280531	TRD290530K11	1.59	8.717
27.11.2030	121D2DK19280531	TRD271130K15	1.59	8.886
28.05.2031	121D2DK20280531	TRD280531K11	1.59	9.058
07.04.2032	121D2D	TRD070432T17	0.00	294.118
07.04.2032	121D2D	TRD070432T25	0.00	294.118
07.04.2032	121D2DA070432	TRD070432A18	0.00	294.118
16.10.2024	121D2DK5070432	TRD161024K25	0.00	0.000
16.04.2025	121D2DK6070432	TRD160425K22	0.00	0.000
15.10.2025	121D2DK7070432	TRD151025K25	0.00	0.000
15.04.2026	121D2DK8070432	TRD150426K22	0.00	0.000
14.10.2026	121D2DK9070432	TRD141026K17	0.00	0.000
14.04.2027	121D2DK10070432	TRD140427K14	0.00	0.000
13.10.2027	121D2DK11070432	TRD131027K17	0.00	0.000
12.04.2028	121D2DK12070432	TRD120428K15	0.00	0.000
11.10.2028	121D2DK13070432	TRD111028K18	0.00	0.000
11.04.2029	121D2DK14070432	TRD110429K15	0.00	0.000
10.10.2029	121D2DK15070432	TRD101029K18	0.00	0.000
10.04.2030	121D2DK16070432	TRD100430K13	0.00	0.000
09.10.2030	121D2DK17070432	TRD091030K18	0.00	0.000
09.04.2031	121D2DK18070432	TRD090431K15	0.00	0.000
08.10.2031	121D2DK19070432	TRD081031K18	0.00	0.000
07.04.2032	121D2DK20070432	TRD070432K16	0.00	0.000
02.06.2027	36D2D	TRD020627T17	1.63	108.264
02.06.2027	36D2D	TRD020627T25	1.63	108.264
02.06.2027	36D2DA020627	TRD020627A18	1.63	98.254
04.12.2024	36D2DK1020627	TRD041224K35	1.63	1.736
04.06.2025	36D2DK2020627	TRD040625K32	1.63	1.709
03.12.2025	36D2DK3020627	TRD031225K35	1.63	1.681
03.06.2026	36D2DK4020627	TRD030626K24	1.63	1.654
02.12.2026	36D2DK5020627	TRD021226K27	1.63	1.628
02.06.2027	36D2DK6020627	TRD020627K24	1.63	1.602
30.10.2024	61D2D	TRD301024T10	1.63	546.841
30.10.2024	61D2D	TRD301024T28	1.63	546.841
30.10.2024	61D2DA301024	TRD301024A11	1.63	538.070
30.10.2024	61D2DK10301024	TRD301024K19	1.63	8.771
02.04.2025	61D2D	TRD020425T11	1.70	523.800
02.04.2025	61D2D	TRD020425T29	1.70	523.800
02.04.2025	61D2DA020425	TRD020425A12	1.70	506.435
02.10.2024	61D2DK9020425	TRD021024K13	1.70	8.756
02.04.2025	61D2DK10020425	TRD020425K10	1.70	8.609
17.09.2025	61D2D	TRD170925T19	0.95	527.480
17.09.2025	61D2D	TRD170925T27	0.95	527.480
17.09.2025	61D2DA170925	TRD170925A10	0.95	513.116
18.09.2024	61D2DK8170925	TRD180924K18	0.95	4.702
19.03.2025	61D2DK9170925	TRD190325K12	0.95	4.787
17.09.2025	61D2DK10170925	TRD170925K18	0.95	4.875
15.04.2026	61D2D	TRD150426T15	1.43	469.810
15.04.2026	61D2D	TRD150426T23	1.43	469.810
15.04.2026	61D2DA150426	TRD150426A16	1.43	444.319
16.10.2024	61D2DK7150426	TRD161024K17	1.43	6.392
16.04.2025	61D2DK8150426	TRD160425K14	1.43	6.379
15.10.2025	61D2DK9150426	TRD151025K17	1.43	6.366
15.04.2026	61D2DK10150426	TRD150426K14	1.43	6.354
20.01.2027	61D2D	TRD200127T10	0.00	319.236
20.01.2027	61D2D	TRD200127T28	0.00	319.236
20.01.2027	61D2DA200127	TRD200127A11	0.00	319.236
22.01.2025	61D2DK6200127	TRD220125K19	0.00	0.000
23.07.2025	61D2DK7200127	TRD230725K12	0.00	0.000
21.01.2026	61D2DK8200127	TRD210126K19	0.00	0.000
22.07.2026	61D2DK9200127	TRD220726K12	0.00	0.000
20.01.2027	61D2DK10200127	TRD200127K19	0.00	0.000

**TÜRKİYE CUMHURİYET MERKEZ BANKASINCA BELİRLENEN DEVLET İÇ BORÇLANMA SENETLERİ VE KİRA SERTİFİKALARININ TİP VE VADELER İTİBARIYLA 24.08.2024 TARİHİNDEKİ GÖSTERGE NİTELİĞİNDEKİ GÜNLÜK DEĞERLERİ**

**3- (b) HAZİNE MÜSTEŞARLIĞI VARLIK KİRALAMA ŞİRKETİNCE İHRAÇ EDİLEN ALTINA DAYALI KİRA SERTİFİKALARININ 1 ADET SERTİFİKA İÇİN DEĞERLERİ AŞAĞIDADIR.**

VADE TARİHİ	TCMB KODU	ISIN KODU	KİRA GETİRİSİ	ORANI	KİRA GETİRİSİ DAHİL BUGÜNKÜ DEĞER (1 ADET ÜZERİNDEN)
18.02.2026	24DA2	TRD180226T14	1.00	1.00	2,729.352810
18.03.2026	24DA2	TRD180326T13	1.00	1.00	2,752.443528
15.04.2026	24DA2	TRD150426T31	0.85	0.85	2,745.343882
12.06.2026	24DA2	TRD120626T16	0.85	0.85	2,737.951853
03.07.2026	24DA2	TRD030726T16	0.85	0.85	2,735.275429
09.10.2024	36DA2	TRD091024T17	0.75	0.75	2,744.196843
27.01.2025	36DA2	TRD270125T15	1.00	1.00	2,732.801424
21.05.2025	36DA2	TRD210525T17	1.50	1.50	2,750.044492

**4- HAZİNE MÜSTEŞARLIĞI VARLIK KİRALAMA ŞİRKETİNCE İHRAÇ EDİLEN AVRO CİNSİ KİRA SERTİFİKALARININ DEĞERLERİ AŞAĞIDADIR.**

VADE TARİHİ	TCMB KODU	ISIN KODU	KİRA GETİRİSİ	ORANI	KİRA GETİRİSİ DAHİL BUGÜNKÜ DEĞER (1000 AVRO KARŞ.)
04.02.2026	24D232	TRD040226F16	2.00	2.00	37,823.70
22.05.2026	24D232	TRD220526F11	1.90	1.90	38,115.53

**5- HAZİNE MÜSTEŞARLIĞI VARLIK KİRALAMA ŞİRKETİNCE İHRAÇ EDİLEN AMERİKAN DOLARI CİNSİ KİRA SERTİFİKALARININ DEĞERLERİ AŞAĞIDADIR.**

VADE TARİHİ	TCMB KODU	ISIN KODU	KİRA GETİRİSİ	ORANI	KİRA GETİRİSİ DAHİL BUGÜNKÜ DEĞER (1000 ABD Doları KARŞ.)
23.07.2025	24D201	TRD230725F19	3.00	3.00	34,120.77
22.08.2025	24D201	TRD220825F19	3.00	3.00	33,952.73

## İ Ç İ N D E K İ L E R

### YÜRÜTME VE İDARE BÖLÜMÜ

Sayfa

#### CUMHURBAŞKANI KARARI

- 2024 Yılında Yapılacak Bitkisel Üretime Yönelik Desteklemeler ile Diğer Bazı Tarımsal Desteklemelere İlişkin Karar (Karar Sayısı: 8858) 1

#### YÖNETMELİKLER

- Dip Tarama Malzemesinin Çevresel Yönetimi Yönetmeliğinde Değişiklik Yapılmasına Dair Yönetmelik 90
- Orman Emvali veya Odun Dışı Ürünlere Verilecek Taşıma Belgeleri Hakkında Yönetmelik 91

#### TEBLİĞLER

- Konkordato Gider Avansı Tarifesi 111
- Yatırımlarda Devlet Yardımları Hakkında Kararın Uygulanmasına İlişkin Tebliğ (Tebliğ No: 2012/1)'de Değişiklik Yapılmasına Dair Tebliğ (No: 2024/1) 112
- İthalatta Gözetim Uygulanmasına İlişkin Tebliğ (No: 2024/11) 116
- İthalatta Haksız Rekabetin Önlenmesine İlişkin Tebliğ (No: 2024/24) 129
- Bakımdan Sorumlu Kuruluş (ECM) Sertifikası Düzenlenmesine Dair Tebliğ 146

#### İLÂN BÖLÜMÜ

- a - Yargı İlanları 149
- b - Artırma, Eksiltme ve İhale İlanları 150
- c - Çeşitli İlanlar 162
- T.C. Merkez Bankasıncı Belirlenen Döviz Kurları ve Devlet İç Borçlanma Senetlerinin Günlük Değerleri 201

### D U Y U R U

*Yürürlükteki Kanunlar, KHK'ler, Cumhurbaşkanlığı Kararnameleri,  
Tüzükler, Yönetmelikler ve Tebliğlere*

## *e - Mevzuat,*

*Günlük Resmî Gazete'ye ise*

## *e - Resmi Gazete ile*

*abone olmadan ve ücretsiz olarak erişebilirsiniz.*